

**T.C.**  
**KÜLTÜR VE TURİZM BAKANLIĞI**  
**KÜLTÜR VARLIKLARI VE MÜZELER GENEL MÜDÜRLÜĞÜ**  
**ADANA KÜLTÜR VARLIKLARINI**  
**KORUMA BÖLGE KURULU**

**KARAR**

TOPLANTI TARİHİ VE NO:27.08.2014-111  
KARAR TARİHİ VE NO :27.08.2014-4066

TOPLANTI YERİ  
ADANA

Mersin ili, Silifke ilçesi, Narlıkuyu mahallesi, Hasanlaliler Karahankapı mevkii, 144 ada, 152 ve 153 parsellerde tespit edilen arkeolojik alanın tescil edilmesi istemine ilişkin; Mersin Valiliği İl Kültür Ve Turizm Müdürlüğünün 15.08.2014 gün ve 5044 sayılı yazısı ve eki Silifke Müze Müdürlüğü uzmanlarınca hazırlanmış 04.08.2014 günlü rapor okundu, ekleri ve konunun işlem dosyası incelendi, yapılan görüşmeler sonucunda;

Mersin ili, Silifke ilçesi, Narlıkuyu mahallesi, Hasanlaliler Karahankapı mevkii, 144 ada, 152 ve 153 parsellerde tespit edilen arkeolojik alanın 2863 sayılı yasa kapsamında kaldığı anlaşıldığından 1. derece arkeolojik sit alanı olarak tesciline(OLUMLU), tespit ekibince önerilen ve kararımız eki haritalarda gösterilen 1. derece arkeolojik sit alanı sınırlarının uygun olduğuna karar verildi.

AVRUPA KONSEYİ	DOĞAL VE KÜLTÜREL VARLIKLARI KORUMA ENVANTERİ D K V K E		SİT	ENVANTER NO:
TÜRKİYE	KÜLTÜR VE TABİAT VARLIKLARINI KORUMA GENEL MÜDÜRLÜĞÜ			HARİTA NO:
İLİ MERSİN	İLÇESİ: SİLİFKE	MAHALLE KÖY VEYA MEVKİİ: NARLIKUYU MAHALLESİ (HASANALİLER KARAHANKAPI)	KADASTRO: PAFTA: ADA: 144 PARSEL: 152, 153	
ADI: ARKEOLOJİK ALAN				
GENEL TANIM: Mersin İli, Silifke İlçesi, Narlıkuyu Hasanaliler Merkez Mahallesi'nin 550 metre güney batısında, Karahankapı Mevkiinde yer almaktadır. Tespit edilen Arkeolojik alana hasanaliler mahallesi'nin ekilebilir arazilerine ulaşımın sağlandığı stabilize yoldan ulaşım mümkündür. Stabilize yolun doğusunda yolun hemen kenarında bölgeye hakim olan metamorfik ana kayaç yapısındaki arazi üzerinde bir tanesi kapat taşı ile birlikte sağlam, bir tanesinin kapak taşı yarısından kırık fakat kırık parçası mevcut olan, küçük ebattakinin kapak taşı tamamen olmayan 3 adet kayaya oyu mezar tespit edilmiştir. Bu mezarlardan ikisi birbirine yakın mesafede üçüncü ise biraz güneyde yer almaktadır. Alanın orta kısmına yakın yerde temel mimarisi ayakta olan kare planlı bir yapı kalıntısı mevcuttur. Bu yapının hemen önünde yatık vaziyette duran iki adet büyük ebattaki sütundan söz konusu mimarinin mezar anıtı olabileceği düşünülmüştür. Bu yapının hemen güneyinde kare planlı, üzeri çevreden toplanmış taşlarla belli oranda örtülü silindirik ağızlı, dikey hazneli sarnıç mevcuttur. Alan üzerinde az sayıda monocrom renkte Roma dönemi seramiğine rastlanmıştır. Bölgede Roma dönemine ait tespiti ve tescili yapılmış çok sayıda mezar, sarnıç vb arkeolojik verilerle olan gerek mimari gerekse yerleşim yeri benzerliğinden söz konusu arkeolojik verilerin bulunduğu alanında Roma Döneminde kullanıldığı düşünülmektedir.				
ŞİMDİKİ TEHLİKELER: Doğal etmenler ve kaçak kazıcılar				
ŞİMDİKİ DURUM : Mezarların ve temeli mevcut mezar anıtı olduğu düşünülen bir mimari kalıntı ve bir su sarnıcının olduğu Arkeolojik Alan				
SİT POTANSİYELİ	: I. Derece Arkeolojik Sit.		KORUMA DERECESİ:	.../08/2014
ŞİMDİKİ KORUMA	: Korumasız.		HAZIRLAYANLAR:	.../08/2014
ÖNERİLEN KORUMA	: I. Derece Arkeolojik Sit.		İbrahim SEZEN - Arkeolog Özgür TOPBAŞ - Arkeolog	
YAYIN DİZİSİ	:		KONTROL EDEN:	.../08/2014
GÖZLEMLER	: Alan üzerinde daha önceki dönemlerden beri gelen bir tahribat gözlenmektedir.		İlham ÖZTÜRK - Müze Müdürü	.../08/2014
			G.M.E.E.A.Y.K. KARARLARI NO:	.../08/2014 .../08/2014 .../08/2014
			REVİZYON	.../08/2014
			G.M.E.E.A.Y.K. ONAYI:	.../08/2014

Adana Kültür Varlıklarını

Koruma Bölge Kurulunun

27-08-2014 gün... 4066 sayılı

Karar... 2014

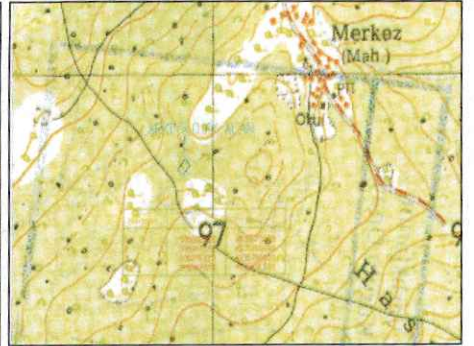

Adana Kültür Varlıklarını  
Koruma Bölge Kurulunun  
Karar... 2014

Adı: Hasanaliler Keslik Yolu Arkeolojik Alanı Sit Haritası  
İli: Mersin  
İlçesi: Silifke  
Mahallesi: Narlıkuyu Hasanaliler Mahallesi  
Ada: 144  
Parsel: 152-153  
Sit Derecesi: 1. Derece Arkeolojik Sit  
Mülkiyeti: Şahıs Arazisi

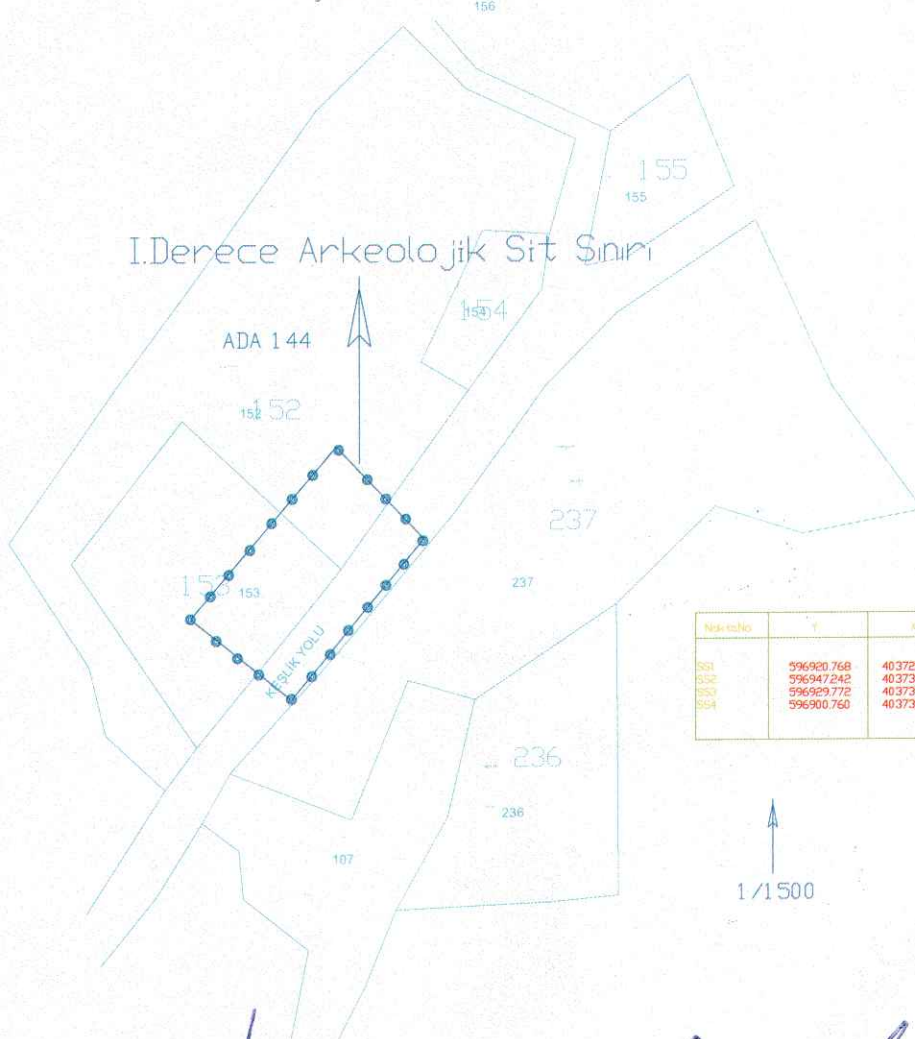

Nokta No	X	Y
S1	596920.768	4037289.916
S2	596947.242	4037321.628
S3	596929.772	4037339.936
S4	596900.760	4037305.922

İbrahim SEZEN  
Arkeolog

Özgür TOPBAS  
Arkeolog

Adana Kültür Varlıklarını  
Koruma Bölge Kurulunun

27.08.2014 tarihinde 4066 sayılı

Kararıyla

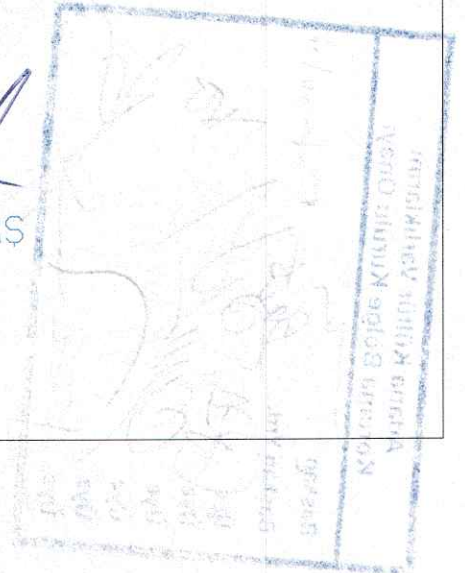

MERSİN İLİ, SİLİFKE İLÇESİ, NARLIKUYU HASANALİLER MAHALLESİ, KARAHANKAPI MEVKİİNDE TESPİT EDİLEN ARKEOLOJİK ALANA AİT 1/25000'LİK MEMLEKET HARİTASI

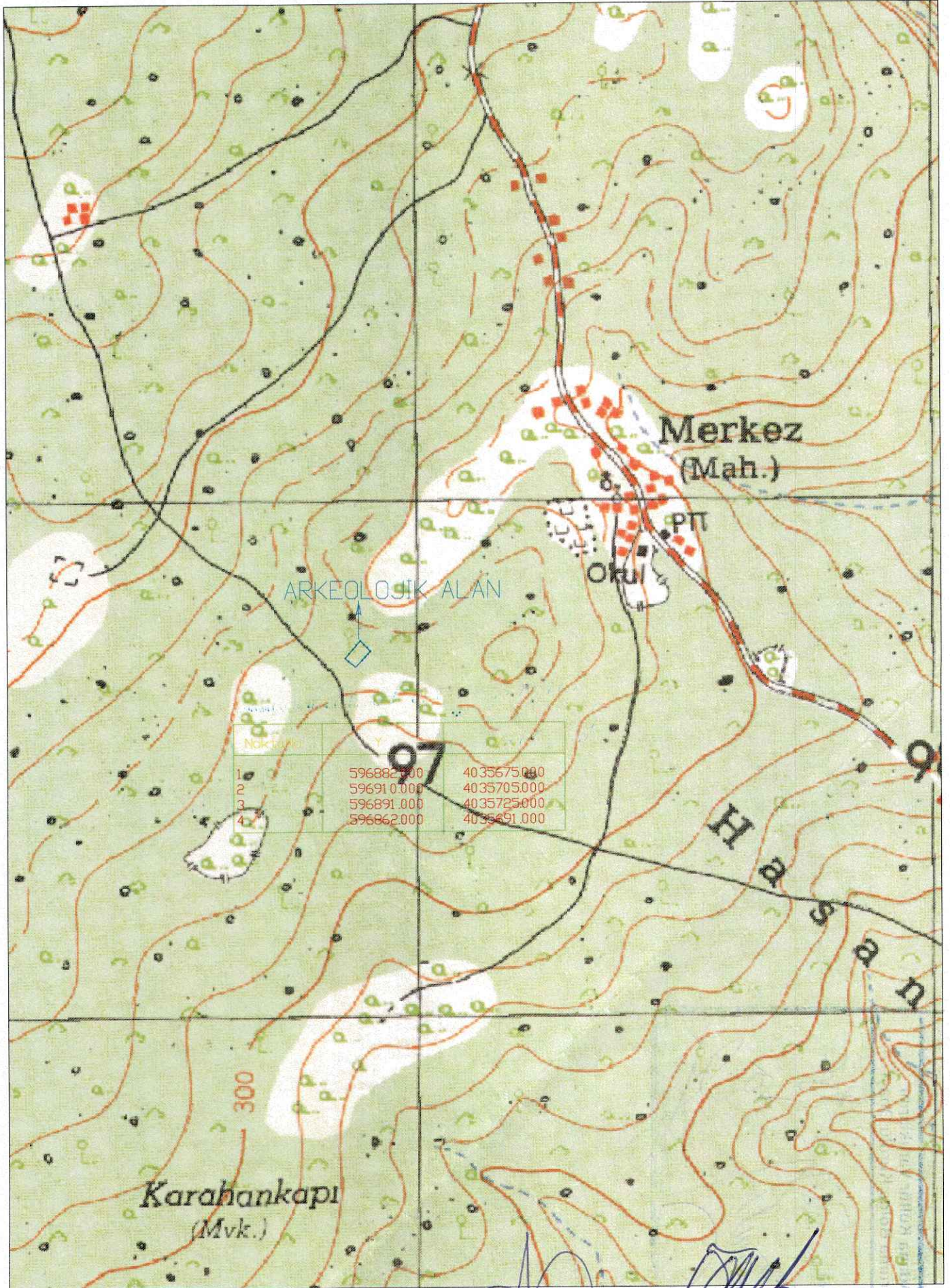

●●●●● Öneri I. Derece Arkeolojik Sit Sınırı

Adana Kültür Varlıklarını  
Koruma Bölge Kurulunun

27.08.2014 gün. 4066 Sayılı  
Kararı Ekidir

İbrahim SEZEN  
Arkeolog

Özgür TOPBAŞ  
Arkeolog