

T.C.
KÜLTÜR VE TURİZM BAKANLIĞI
KÜLTÜR VARLIKLARI VE MÜZELER GENEL MÜDÜRLÜĞÜ
ADANA KÜLTÜR VARLIKLARINI
KORUMA BÖLGE KURULU

KARAR

TOPLANTI TARİHİ VE NO:28.08.2014-112
KARAR TARİHİ VE NO :28.08.2014-4119

TOPLANTI YERİ
ADANA

Hatay ili, Belen ilçesi, Çakallı Mahallesi, mülkiyeti hazineye ait, 929 parselde tespit edilen arkeolojik alanın tesciline ilişkin; Hatay Valiliği İl Kültür ve Turizm Müdürlüğü'nün 23.05.2014 gün ve 2018 sayılı yazısı ve eki Hatay Müze Müdürlüğü uzmanlarınca hazırlanmış 20.05.2014 günlü rapor okundu ,ekleri ve işlem dosyası incelendi, yapılan görüşmeler sonunda;

Hatay ili, Belen ilçesi, Çakallı Mahallesi, mülkiyeti hazineye ait, 929 parselde tespit edilen arkeolojik alanın 2863 sayılı yasa kapsamında korunması gerekli taşınmaz kültür varlığı özelliği taşıdığı anlaşıldığından 3.Derece Arkeolojik Sit Alanı olarak tesciline, arkeolojik alana ilişkin Hatay Müze Müdürlüğü uzmanlarınca önerilen ve kararımız eki haritada gösterilen sit sınırlarının uygun olduğuna karar verildi.

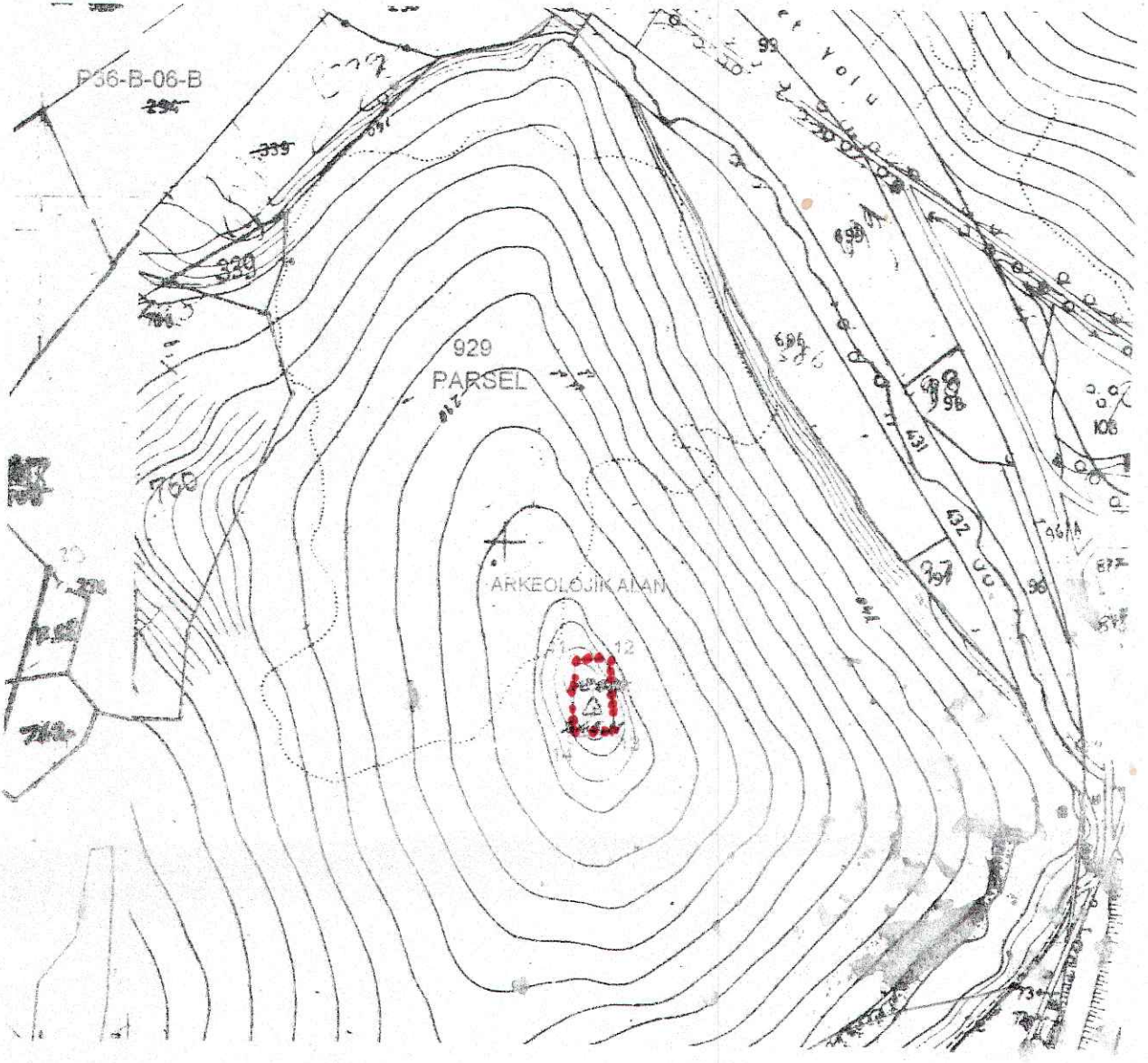

KOORDİNAT ÖZETİ (ED-50)

NoktaNo	Y	X
11	525052.186	4034215.547
12	525079.164	4034913.387
13	525063.641	4034862.524
14	525051.091	4034857.332

Adana Kültür Varlıklarını
Koruma Bölge Kurulunun

28.08.2014 gün. 4/119. Sayılı
Kararı ile

... 3. Derece Arkeolojik Sit
Tarafımızca hazırlanmıştır.
Unsal BOÇARCI Bilent DEMİR
[Signatures]

Adana Kültür Varlıklarını
Koruma Bölge Kurulu Onayı

Başkan [Signature]
Başkan Yrd. [Signature]
Üye [Signature]
Üye [Signature]
Üye [Signature]
Üye [Signature]
Üye [Signature]

ÇİFTLİĞİN TEPESİ SİT ALANI HARİTASI:

Altınözleri
(Mvk.)
İLİ:HATAY
İLÇESİ:BELEN
MAH:ÇAKALLI
PAFTA:P36-B1

SİT SINIRI KÖŞE KOORDİNATLARI(6 DERECE ED50)

NoktaNo	Y	X
1	256144.000	4036706.000
2	256171.000	4036706.000
3	256174.000	4036652.000
4	256142.000	4036648.000

Çakmak T.

26.06.2014 GÜN VE 3869 SAYILI KARAR İLE
1.DERECE ARKEOLOJİK SİT ALANI TESCİL EDİLEN ALAN

ADANA KÜLTÜR VARLIKLARINI
KORUMA BÖLGE KURULUNUN 28.08.2014
GÜN VE 419 SAYILI KARAR EKİDİR

ADANA KÜLTÜR VARLIKLARINI KORUMA
BÖLGE KURULU ONAYI

BAŞKAN

BAŞKAN YRD.

ÜYE

ÜYE

ÜYE

ÜYE

ÜYE

ÜYE

ÜYE

GÖSTERİM:

3.DERECE ARKEOLOJİK SİT ALANI SINIRI
HATAY VALİLİĞİ İL KÜLTÜR VE TURİZM MÜDÜRLÜĞÜNÜN
23.05.2014 GÜN VE 2018 SAYILI YAZI EKİ KOORDİNATLAR
TARAFINDAN APLİKE EDİLMİŞTİR.

ZAFER YALÇIN
HARİTA MÜHENDİSİ

Çiftliğin T.

3.DERECE ARKEOLOJİK SİT ALANI

Akaryakıt İst.

Karadede Çif.

34.5 kv.)

10000

Gül.



246

8

AVRUPA KONSEYİ	DOĞAL VE KÜLTÜREL VARLIKLARI KORUMA ENVANTERİ	DKVKE	SİT	ENVANTER NO :	
TÜRKİYE	KÜLTÜR VARLIKLARI VE MÜZELER GENEL MÜDÜRLÜĞÜ			HARİTA NO:	
İLİ : HATAY	BELEN	MAHALLE KÖY VEYA MEVKİİ :	Çakallı Köyü	KADASTRO PAFTA : p36-B-06-B	PARSEİ: 929 ADA:
ADI : Arkeolojik alan					
GENEL TANIM : İlimiz, Belen İlçesi, Çakallı Köy'ü sınırları içinde bir arkeolojik alan tespit edilmiştir. Söz konusu alan İskenderun-Antakya Karayolunun, Antakya-İskenderun istikametinde karayolunun hemen yanındaki yüksek bir tepenin doruğunda yer almaktadır Bahse konu alanda yapılan incelemede alanda yoğun olmayan Geç roma seramiklerine rastlanmıştır. Bunun yanında antik dönemde gözetleme kulesinin yıkıntısı olarak düşündüğümüz yapıdan kalan küçük moloz taş yığıntıları tespit edilmiştir. Alanın Geç Roma döneminde kullanıldığını düşünmekteyiz.					
ŞİMDİKİ DURUM : Kaçak kazı yapılmıştır ve tahribata açık bir alandır.					
SİT POTANSİYELİ : Yüksek	Adana Kültür Varlıklarını Koruma Bölge Kurulunun 2808-2014 gün. 4119 Sayılı Kararı Ekidir		KORUMA DERECESİ : 3.Derece Arkeolojik Sit Alanı		
ŞİMDİKİ KORUMA : Korumasız			HAZIRLAYANLAR : Ünsal BOLATTAŞ Bülent DEMİR Arkeolog Arkeolog		
ÖNERİLEN KORUMA : 3. Derece Arkeolojik Sit Alanı	Adana Kültür Varlıklarını Koruma Bölge Kurulu Onayı		KONTROL EDEN : Nilüfer SEZGİN Müze Müdürü		
YAYIN DİZİSİ :	Başkan Başkan Yrd. Üye Üye Üye Üye Üye		G.M.E.E.A., K.KARARLARI NO :		
GÖZLEMLER :			G.M.E.E.A.Y.K. ONAYI : / /20		

