

T.C.
KÜLTÜR VE TURİZM BAKANLIĞI
ÇANAKKALE KÜLTÜR VARLIKLARINI
KORUMA BÖLGE KURULU
K A R A R

Toplantı Tarihi ve No : 16.02.2015 / 108
Karar Tarihi No : 16.02.2015 / 2154

17.11.281
Toplantı Yeri
ÇANAKKALE

Çanakkale İli, Yenice İlçesi, Bekten ve Çakıroba Köyleri arasında yer alan, Çanakkale Kültür Varlıklarını Koruma Bölge Müdürlüğü uzmanlarınca tespit edilen, Kurulumuzun 16.12.2014 tarih ve 2058 sayılı kararı ile Çanakkale İli, Yenice İlçesi, Bekten ve Çakıroba Köyleri arasında kalan, Çanakkale Kültür Varlıklarını Koruma Bölge Müdürlüğü uzmanlarının raporlarında belirtilen alanlardaki buluntuların 2863 sayılı Yasanın 6. ve 7. maddelerinde belirtilen özellikleri taşıdığı anlaşıldığından bahse konu alanlarda tespit-tescil çalışmalarının tamamlanarak Kurulumuza iletilmesine karar verilen, söz konusu alandaki tescil konusunun değerlendirilmesine ilişkin uzman raporu okundu, ilgili dosyası ve ekleri incelendi, yapılan görüşmeler sonunda;

Çanakkale İli, Yenice İlçesi, Bekten ve Çakıroba Köyleri arasında kalan, kararımız eki 1/10000 ölçekli haritada sınırları ve koordinatları belirtilen alanın 2863 sayılı Yasanın 6, 7 ve 23. maddelerinde belirtilen özellikleri taşıması nedeniyle 3. Derece Arkeolojik Sit alanı olarak tescil edilmesine, hazırlanan tescil fişinin uygun olduğuna, alanda herhangi bir yapılaşma bulunmaması nedeniyle 05.11.1999 tarih ve 658 sayılı ilke kararı gereği 3. Derece Arkeolojik Sit alanına yönelik koruma amaçlı imar planı onay aşamasının tamamlanmasına kadar geçiş dönemi koruma esasları ve kullanma şartlarının "Her türlü yapılaşma öncesi Kurulumuzdan izin alınması gerekmektedir" şeklinde belirlenmesine karar verildi.

BAŞKAN
Ahmet Coşkun ÖZGÜNEL
(İmza)

BAŞKAN YRD.
Ali Osman UYSAL
(İmza)

ÜYE
Turan BARLAS
(İmza)

ÜYE
Fatih ELCİL
(İmza)

ÜYE
Ali Emrah ÜNLÜ
(İmza)

ÜYE
Hasan Ömer KORMAN
(Bulunmadı)

ÜYE
İbrahim SUBAŞI
(Bulunmadı)

ÜYE
Çanakkale Müze Md. Tems.
Sevim TUNÇDEMİR
(İmza)



ÜYE
Çanakkale İl Tems.
(Bulunmadı)

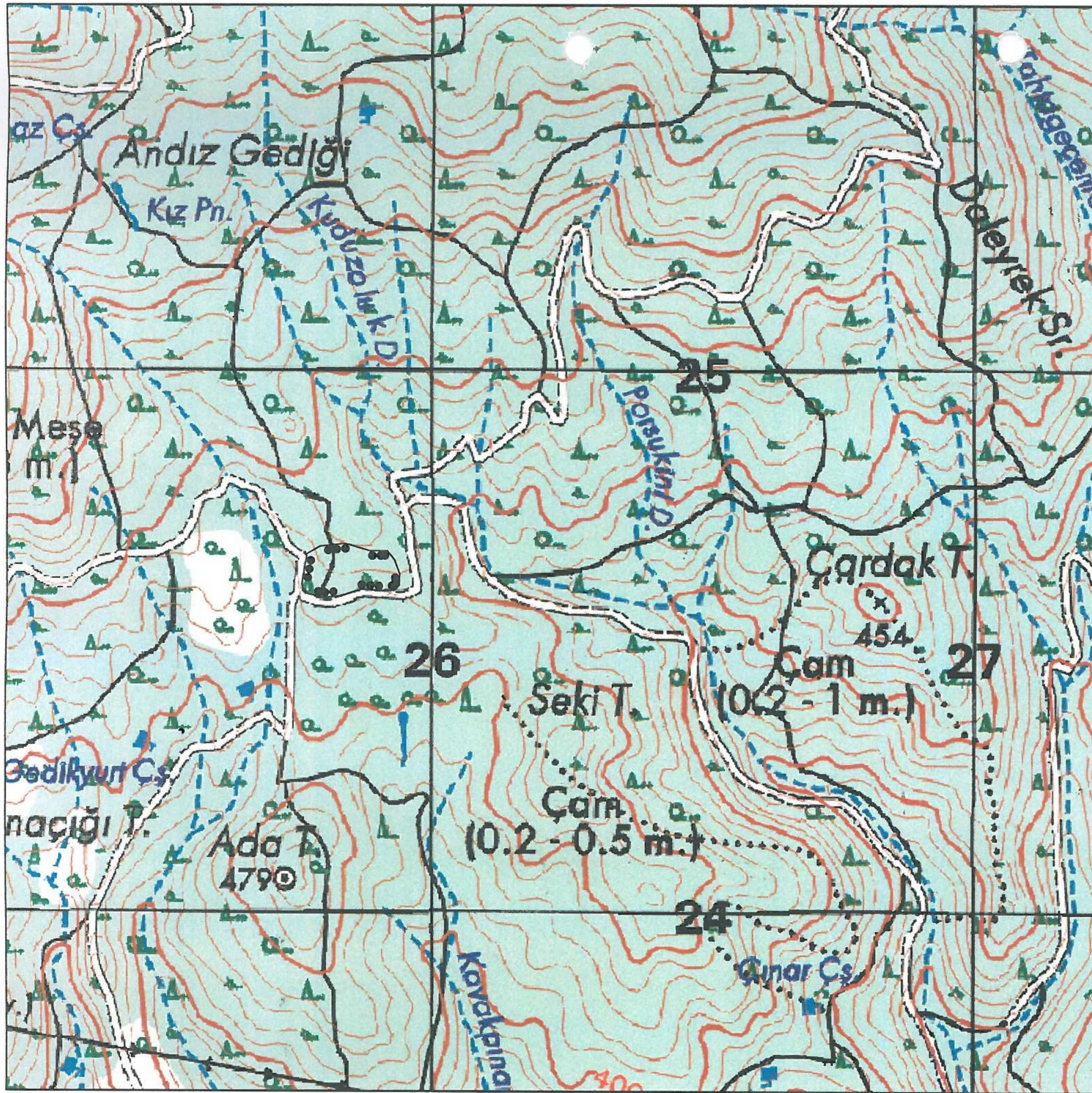

GÖSTERİM



3. DERECE
ARKEOLOJİK SİT ALANI

1:10,000

ED 50 6 DERECE KOORDİNATLARI

0	525901.111	4424593.313
1	525867.265	4424595.730
2	525831.003	4424583.643
3	525798.366	4424580.016
4	525768.697	4424587.434
5	525759.832	4424597.776
6	525757.511	4424606.322
7	525766.938	4424661.003
8	525791.114	4424675.508
9	525838.255	4424680.343
10	525882.979	4424667.047
11	525915.616	4424667.047
12	525928.912	4424650.124
13	525938.582	4424623.532
14	525937.767	4424603.148
15	525928.719	4424593.313

Çanakkale KVKBK'nun 16.02.2015
Gün ve 2154 Sayılı karar ekidir.

16.02.2015

Handwritten signatures and notes in blue and purple ink.

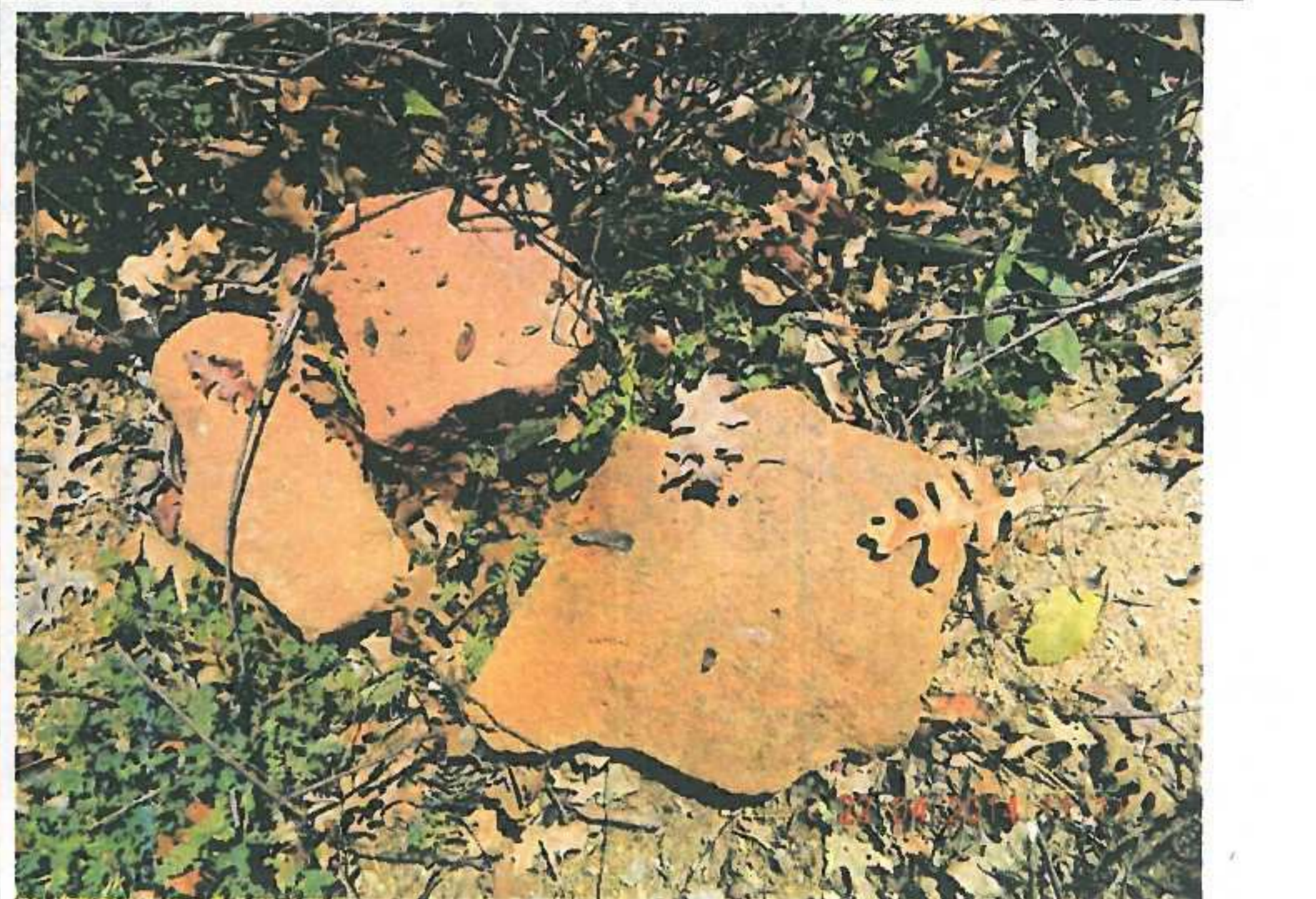

AVRUPA KONSEYİ	DOĞAL VE KÜLTÜREL VARLIKLARI KORUMA ENVANTERİ D.K.V.K.E	SİT	ENVANTER NO:
TÜRKİYE	KÜLTÜR VARLIKLARI VE MÜZELER GENEL MÜDÜRLÜĞÜ		HARİTA NO:
İLİ: Çanakkale	İLÇESİ: Yenice	MAHALLE KÖY MEVKİİ: Bekten-Nevruz Köyleri	KADASTRO PAFTA ADA PARSEL:

ADI:

GENEL TANIM: Alan Yenice İlçesinde Bekten ve Nevruz Köyleri arasında ormanlık alan içerisinde bulunmaktadır. Bitişğinde tarım arazileri mevcuttur. Alan içerisinde çatı kiremitleri az miktarda amorf seramikler ve kesme blok taş bulunmaktadır. Kaçak kazılar ile arkeolojik buluntular dağılmış ve yerleşim özelliği ve dönemini tanımlamayı güçleştirmektedir. Ancak eldeki veriler ışığında söz konusu alanın koruma altına alınması gerekmektedir.

ŞİMDİKİ DURUMU: Orman Arazisi

SİT POTANSİYELİ: 3. Derece Arkeolojik Sit

ŞİMDİKİ KORUMA: Herhangi bir koruma bulunmamakta olup, alanda kaçak kazılar mevcuttur

KORUMA DERECESESİ: 3. Derece Arkeolojik Sit

HAZIRLAYANLAR:

Arkeolog
Şehir Plancısı

Ali GÜÇLÜ
Serkan GÖKALP

ÖNERİLEN KORUMA: 3. Derece Arkeolojik Sit

KONTROL EDEN:

İbrahim DEMİR
Müdür V.

GÖZLEMLER:

ALINAN KARARLAR:

YAYIN DİZİN:

REVİZYON:

ONAY:

HARİTALAR-FOTOĞRAFLAR:

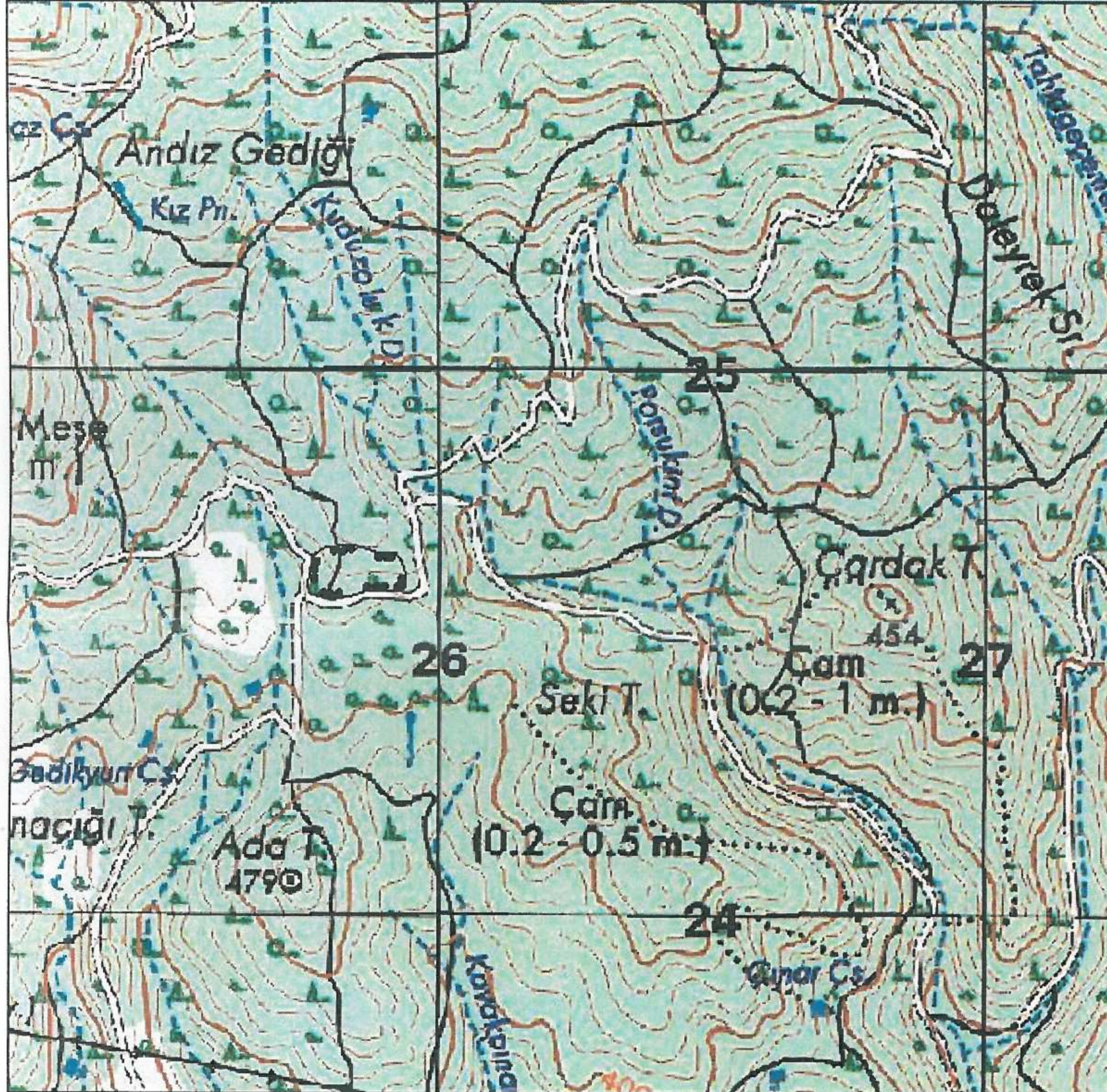

N GÖSTERİM
3. DERECE ARKEOLOJİK SİT ALANI

1:10,000
ED 50 6 DERECE KOORDİNATLARI

0	525901.111	4424593.313
1	525867.265	4424595.730
2	525831.003	4424583.643
3	525798.366	4424580.016
4	525768.697	4424587.434
5	525759.832	4424597.776
6	525757.511	4424606.322
7	525766.938	4424661.003
8	525791.114	4424675.508
9	525838.255	4424680.343
10	525882.979	4424667.047
11	525915.616	4424667.047
12	525928.912	4424650.124
13	525938.582	4424623.532
14	525937.767	4424603.148
15	525928.719	4424593.313

Çanakkale KVKBK'nun 16.02.2015
Gün ve 2154 Sayılı karar ekidir.