

**T.C.**  
**KÜLTÜR VE TURİZM BAKANLIĞI**  
**KÜLTÜR VARLIKLARI VE MÜZELER GENEL MÜDÜRLÜĞÜ**  
**ADANA KÜLTÜR VARLIKLARINI**  
**KORUMA BÖLGE KURULU**

**KARAR**

TOPLANTI TARİHİ VE NO:28.01.2015-129  
KARAR TARİHİ VE NO : 28.01.2015-4611

TOPLANTI YERİ  
ADANA

Mersin ili, Tarsus ilçesi, Caminur mahallesi, 3. Derece Arkeolojik Sit Alanı içinde, özel mülkiyete ait, 30L-3-D pafta, 272 ada, 2 parselde kayıtlı taşınmazın tescil edilmesi istemine ilişkin; Mersin Valiliği İl Kültür ve Turizm Müdürlüğü'nün 30.10.2014 gün ve 6530 sayılı yazısı ve eki Tarsus Müze Müdürlüğü uzmanlarınca hazırlanan 17.10.2014 tarihli rapor, Tarsus Kaymakamlığı Tapu Müdürlüğü'nün 04.12.2014 gün ve 6686 sayılı yazısı, Tarsus Belediyesi İmar ve Şehircilik Müdürlüğü Kudeb Yön'nin 11.12.2014 gün ve 34918 sayılı yazısı, Mersin Büyükşehir Belediye Başkanlığı Fen İşleri Dairesi Başkanlığı'nın 18.12.2014 gün ve 3559-15056 sayılı yazısı, Mersin Büyükşehir Belediye Başkanlığı İmar ve Şehircilik Daire Başkanlığı'nın 09.01.2015 gün ve 153-28-416 sayılı yazısı ekleri ve konunun işlem dosyası incelendi, yapılan görüşmeler sonucunda;

Mersin ili, Tarsus ilçesi, Caminur mahallesi, 3. Derece Arkeolojik Sit Alanı içinde, özel mülkiyete ait, 30L-3-D pafta, 272 ada, 2 parselde tespit edilen sivil mimarlık örneği yapının 2863 sayılı yasa kapsamında korunması gerekli taşınmaz kültür varlığı özelliği taşıdığı anlaşıldığından tesciline, yapı grubunun 2. Grup olarak belirlenmesine karar verildi.

AVRUPA KONSEYİ	DOĞAL VE KÜLTÜREL VARLIKLARI KORUMA ENVANTERİ D.K.V.K.E.	ANIT	ENVANTER NO:				
TÜRKİYE	KÜLTÜR VARLIKLARI VE MÜZELER GENEL MÜDÜRLÜĞÜ		HARİTA NO:				
İLİ: MERSİN	İLÇESİ: TARSUS	MAHALLE KÖY VEYA MEVKİİ: CAMİNUR MAHALLESİ	KORUMA DERECESİ:	ANITSAL	1	2	3
SOKAK VE KAPI NO:		KADASTRO PAFTA: 30L-3-D ADA/PARSEL: 272 Ada-2 Parsel	ÇEVRESE L		1	2	3
ADI: KONUT	YAPTIRAN:	YAPAN	MİMARİ ÇAĞI (ÜSLUP):	Çevreye Aykırı			
	YAPIM TARİHİ:	KİTABE:	VAKFIYE:				

**GENEL TANIM:** İlimiz, Tarsus İlçesi, Caminur mahallesinde tespit edilen konut yapısı: 30L-3-D pafta, 272 ada, 2 no.lu parsel üzerinde bulunmaktadır. Yapı, genel olarak kesme blok taşlar ve devşirme moloz taşlar kullanılarak, kagir iki katlı olarak inşa edilmiştir.

KORUMA DURUMU:	A	İYİ	TAŞIYICI YAPI	A	DIŞ YAPI	A	ÜST YAPI	A	İÇ YAPI	A	SÜSLEME ELEMANLARI	A	RUTUBET	A	YOK
	B	ORTA		B	B	B	B	B	B	B	B	B	B	B	IZI VAR
	C	FENA		C	C	C	C	C	C	C	C	C	C	C	ÖNEMLİ

CAMİNUR MAHALLESİ KONUT TESİT FENİKE FASLI

İLİ  
İLÇESİ  
MAHALLE  
KÖY VE MEVKİİ  
SOKAK  
KAPI NO

272

272



**GÖZLEMLER:** Söz konusu konut olarak kullanılmaktadır.

**BÜGÜNKÜ SAHİBİ:**

**BAKIMINDAN SORUMLU OLMASI GEREKEN KURULUŞ:**

**YAPILAN ONARIMLAR:**

**AYRINTILI TANIM:** Yapı, genel olarak kesme blok taşlar ve devşirme moloz taşlar kullanılarak, kagir iki katlı olarak inşa edilmiştir. Konutun doğusunda alt katında yan yana sıralı üç adet kesme taşlardan yapılmış kemeri görülmekte olup ancak bu kemer aralıkları beton malzeme kullanılarak kapatılmıştır. Ayrıca bu cephede üst katta ahşap ve cam kullanılarak yapılmış olan pencere görülmektedir. Yapının kuzey cephesinde konuta girişini sağlayan üzeri kabartmalı ahşap kapı ve hemen yanında sonradan yapılmış demir kapıda bulunmaktadır. Doğu cephenin üst katında eli boğründe yardımıyla taşınan cumba mevcut ve cumba üzerinde iki pencere, batı cephede ise sonradan ilave olarak yapılmış betonarme balkon bulunmaktadır. Yapının çatısı kiremit ve ahşap kullanılarak beşik tarzda yapılmış olup üst katın batısına bir kat daha yapılmış ve bu bölümün çatısı da kiremit malzeme kullanılarak beşik çatı olarak yapılmıştır.

TEKNİK BİLGİLER

SU	ELEKTRİK	ISITMA	Kanalizasyon
--	--	--	-

**ORJİNAL KULLANIMI:** Konut

**BÜGÜNKÜ KULLANIMI:** Konut

**ÖNERİLEN KULLANIMI:**

**HAZIRLAYANLAR:**

Doğukan Bekir ALPER- Arkeolog

17/10/2014

Mehmet ÇAVUŞ- Müze Müdürü

**YAYIN DİZİNİ:** Yok

**EKLER**

RAPOR	X
FOTOĞRAF	X
RÖLÖVE PROJESİ	
RESTORASYON PROJESİ	
HARİTA	X
KROKİ	
KİTABE	
VAKFIYE	

**KONTROL EDEN**

Mehmet ÇAVUŞ- Müze Müdürü

17/10/2014

**G.E.E.A.Y.K. ONAYI NO:**

**REVİZYON**

**G.E.E.A.Y.K KARARLARI**



Adana Kültür Varlıklarını  
Koruma Bölge Kurulunun  
28.01.2015 gün. 46/11 Sayılı

# CAMİNUR MAHALLESİ KONUT TESCİL HARİTASI

İLİ : MERSİN  
İLÇESİ : TARSUS  
MAH./KÖY : CAMİNUR  
ADA/PARSEL : 272/2  
PAFTA : 30L-3-D  
49 800

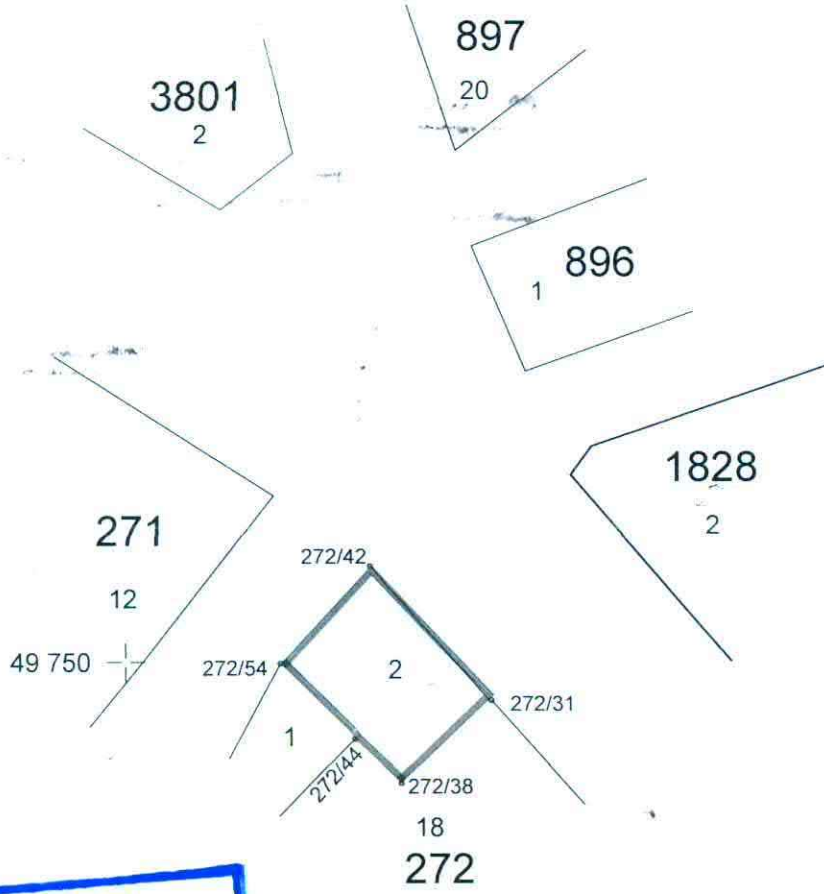

**Adana Kültür Varlıklarını  
Koruma Bölge Kurulu Onayı**

Başkan *[Signature]*  
Başkan Yrd. *[Signature]*  
Üye *[Signature]*  
Üye *[Signature]*  
Üye *[Signature]*

SİT SINIR KÖŞE KOORDİNATLARI(MEVZİ)

NoktaNo	Y	X
272/31	50274.076	49747.472
272/38	50268.171	49741.992
272/42	50266.095	49756.346
272/44	50265.077	49744.921
272/54	50260.199	49749.911

**Adana Kültür Varlıklarını  
Koruma Bölge Kurulunun**  
28.01.2015 Yılı Sayılı  
Kararı ile

**Doğukan Bekir ALPER**  
Arkeolog

**ŞİMSEKLER HARİTA - İNŞAAT  
SAN. TİC. LTD. ŞTİ.**  
İfraz, Tevhid, Yola Terk, Halihazır Harite  
Sınır Tesbiti, Plankote, Mevzu İmar Planı  
Şehit Mustafa Mah. 3501 sk. Ertanrınçoğlu İş H.  
Kat: 2 No 29 TARSUS-İÇEL  
TEL: (0324) 613 94 43  
FAX: (0324) 613 50 05  
GSM (CEP): 0532 795 71 14  
**HARİTA MÜHENDİSİ  
BAKİ ŞİMŞEK**