

T.C.
KÜLTÜR VE TURİZM BAKANLIĞI
KÜLTÜR VARLIKLARI VE MÜZELER GENEL MÜDÜRLÜĞÜ
ADANA KÜLTÜR VARLIKLARINI
KORUMA BÖLGE KURULU

KARAR

TOPLANTI TARİHİ VE NO:30.01.2015-131
KARAR TARİHİ VE NO :30.01.2015-4664

TOPLANTI YERİ
ADANA

Adana ili, Yüreğir İlçesi, Esenler Mahallesi, 88 parselde tespit edilen sarnıcın taşınmaz kültür varlığı olarak tesciline ilişkin, Adana Valiliği İl Kültür ve Turizm Müdürlüğünün 11.11.2014 gün ve 4566 sayılı yazısı ve eki 03.11.2014 günlü rapor okundu ekleri ve konunun işlem dosyası incelendi, yapılan görüşmeler sonucunda;

Adana ili, Yüreğir İlçesi, Esenler Mahallesi, 88 parselde tespit edilen sarnıcın 2863 sayılı yasa kapsamında taşınmaz kültür varlığı özelliği taşıdığı anlaşıldığından tesciline, kararımız eki haritada gösterilen koruma alanı sınırlarının uygun olduğuna karar verildi.

AVRUPA KONSEYİ		ANIT	ENVANTER NO
TÜRKİYE			HARİTA NO
İLİ ADANA	İLÇESİ: Yüreğir	MAHALLE KÖY: Esenler Mah.	KORUMA DERECESİ
SOKAK VE KAPI NO:		KADOSTRO : 88 parsel	ANITSAL X ÇEVRESEL
ADI : Sarnıç	YAPTIRAN YAPIM	YAPAN KİTABE	MİMARİ ÇAĞI VAKFIYE

GENEL TANIM: Adana İli, Yüreğir İlçesi, Esenler Mahallesi, Meşelik Mevkii'nde 88 nolu parselin batı köşesinde yer almaktadır. Ağız ve aşağı doğru genişlediği görülen gövde taşa oyulmuştur.

KORUMA DURUMU	A	İYİ ORTA FENA	TAŞIYICI	A	DIŞ YAPI	A	ÜST YAPI	A	İÇ YAPI	A	SÜSLEME ELEMANLARI	A	NEM	A	YOK VAR ÖNEMLİ
	B			B		B		B		B		B		B	
	C			C		C		C		C		C		C	

VAZİYET PLANI

FOTOĞRAF

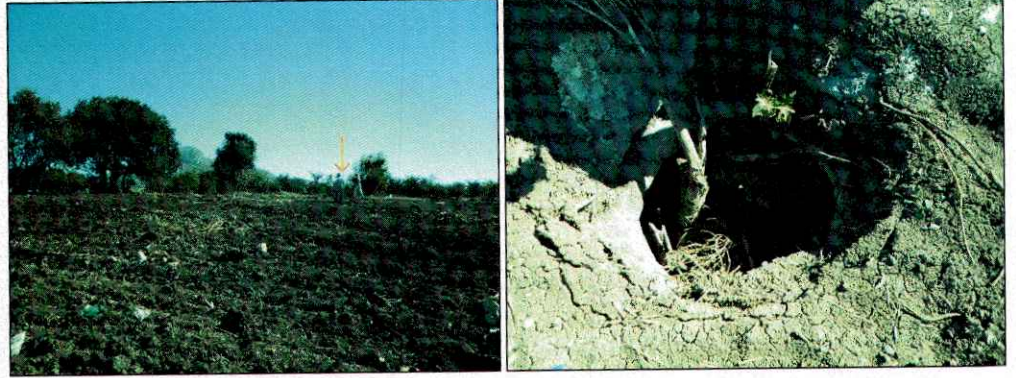

GÖZLEMLER: Sarnıçın bulunduğu 88 nolu parselin tarla olarak kullanıldığı ve sürülmüş olduğu görülmüştür. Sarnıçın büyük kısmı toprakla dolmuştur.

BUGÜNKÜ SAHİBİ : Özel Mülkiyet	BAKIMINDAN SORUMLU OLAN	TEKNİK BİLGİLER	SU	ELEKTRİK	ISITMA	KANALİZASYON
YAPILAN ONARIMLAR:		ORJİNAL KULLANIMI	-	-	-	-
AYRINTILI TANIM: Yüreğir İlçesi, Esenler Mahallesi, Meşelik Mevkii, 88 nolu parselde bulunmaktadır. Söz konusu parsel tarla ve meyve bahçeleri ile çevrilidir. Tarla olarak kullanıldığı görülen 88 nolu parselin batı köşesinde Geç Roma – Erken Bizans dönemine tarihlendirebileceğimiz sarnıç yer almaktadır. Sarnıçın taşa oyulmuş olduğu görülen yuvarlak ağız kısmı 75 cm çapındadır. Sarnıç gövdesi ana kayaya oyulmuş olup aşağı doğru genişlemektedir. Fakat büyük kısmı toprakla dolmuş olduğu için alt kısımları görülemez.		ÖNERİLEN KULLANIM				
		HAZIRLAYANLAR	<p>Kader AVCIBAŞI Müze Araştırmacısı</p> <p>Esmâ KİSER Arkeolog</p>			
		KONTROL EDEN	<p>Oya ARSLAN TABAKOĞLU Müze Müdürü V.</p>			
YAYIN DİZİNİ -	EKLER	KURUL ONAYI	<p>Adana Kültür Varlıklarını Koruma Bölge Kurulu Onayı</p> <p>Başkan</p> <p>Başkan Yrd.</p> <p>Üye</p> <p>Üye</p> <p>Üye</p> <p>Üye</p> <p>Üye</p> <p>Üye</p>			
	RAPOR	X				
	FOTOĞRAF	X				
	RÖLEVE PROJESİ					
	RESTORASYON PROJESİ					
	HARİTA					
	KROKİ	X				
	KİTABE					
	VAKFIYE					
	DİĞER					

Adana Kültür Varlıklarını
Koruma Bölge Kurulunun
30-01-2015 gününde Sayılı
Kararı Ektir

ESENLER KUYUSU TESCİL HARİTASI:

İLİ:ADANA
İLÇESİ:YÜREĞİR
MAH:ESENLER
PARSEL:88

K

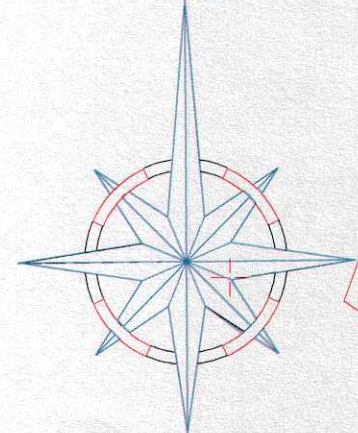

2000

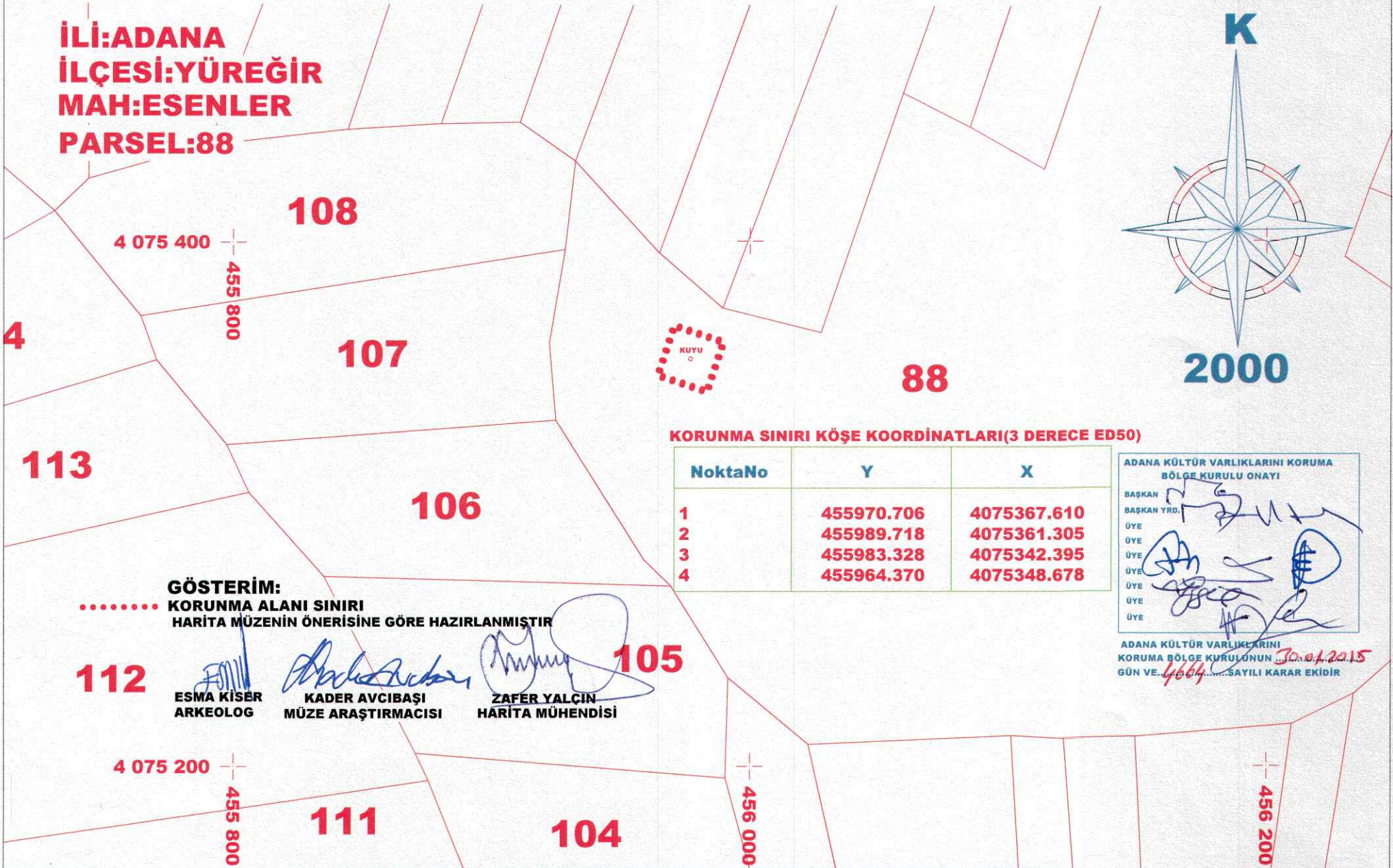

KORUNMA SINIRI KÖŞE KOORDİNATLARI(3 DERECE ED50)

NoktaNo	Y	X
1	455970.706	4075367.610
2	455989.718	4075361.305
3	455983.328	4075342.395
4	455964.370	4075348.678

ADANA KÜLTÜR VARLIKLARINI KORUMA
BÖLGE KURULU ONAYI

BASKAN
BASKAN YRD.
ÜYE
ÜYE
ÜYE
ÜYE
ÜYE
ÜYE

ADANA KÜLTÜR VARLIKLARINI
KORUMA BÖLGE KURULUNUN 30.01.2015
GÜN VE 4664 SAYILI KARAR EKİDİR

GÖSTERİM:
KORUNMA ALANI SINIRI
HARİTA MÜZENİN ÖNERİSİNE GÖRE HAZIRLANMIŞTIR

112

ESMA KİSER
ARKEOLOG

KADER AVCIBAŞI
MÜZE ARAŞTIRMACISI

ZAFER YALÇIN
HARİTA MÜHENDİSİ

105

4 075 200

455 800

111

104

456 000

456 200

ESENLER KUYUSU TESCİL HARİTASI:

İLİ:ADANA
İLÇESİ:YÜREĞİR
MAH:ESENLER
PAFTA:O35A4

KORUNMA SINIRI KÖŞE KOORDİNATLARI(6 DERECE ED 50)

NoktaNo	Y	X
1	723619.021	4076555.678
2	723638.225	4076549.971
3	723632.430	4076530.866
4	723613.282	4076536.553

KUYU

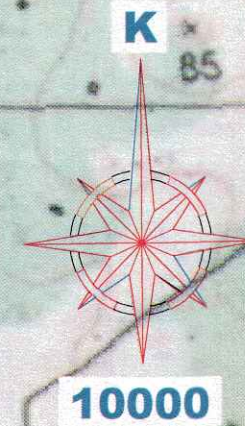

ADANA KÜLTÜR VARLIKLARINI KORUMA
BÖLGE KURULU ONAYI

BAŞKAN

BAŞKAN YRD.

ÜYE

ÜYE

ÜYE

ÜYE

ÜYE

ÜYE

ÜYE

ADANA KÜLTÜR VARLIKLARINI
KORUMA BÖLGE KURULUNUN 30.01.2015
GÜN VE 46.64 SAYILI KARAR EKİDİR

GÖSTERİM:

KUYU KORUNMA ALANI SINIRI
HARİTA MÜZENİN ÖNERİSİNE GÖRE HAZIRLANMIŞTIR

ESMA KİSER
ARKEOLOG

KADER AVCIBAŞI
MÜZE ARAŞTIRMACISI

ZAFER YALÇIN
HARİTA MÜHENDİSİ