

T.C.
KÜLTÜR VE TURİZM BAKANLIĞI
DİYARBAKIR KÜLTÜR VARLIKLARINI
KORUMA BÖLGE KURULU
KARAR

Toplantı Tarihi ve No : 16.12.2014-104
Karar Tarihi ve No :16.12.2014-2721
Dosya No : 21.00.704

Toplantı Yeri
DİYARBAKIR

Diyarbakır İli, Yenişehir İlçesi, Tanışık Köyü sınırları dahilinde bulunan, Diyarbakır Kültür ve Tabiat Varlıklarını Koruma Bölge Kurulunun 08.03.2010 gün ve 2956 sayılı kararıyla tescil edilen Tepe Höyüğü'nü sit sınırlarının, Türkiye Ulusal Envanter Sistemi (TUES) kapsamında sayısallaştırılmasına ilişkin; Diyarbakır Kültür Varlıklarını Koruma Bölge Kurulu Müdürlüğü'nün 04.12.2014 gün ve 4399 sayılı raporu okundu. Ekleri ve konuya ilişkin bilgi, belgeler incelendi. Yapılan görüşmeler sonunda;

Taşınmaz Kültür Varlıklarının konum bilgilerinin Türkiye Ulusal Envanter Sistemi (TUES) kapsamında sayısallaştırılması amacı ile hazırlanan Diyarbakır İli, Yenişehir İlçesi, Tanışık Köyü sınırları dahilinde bulunan, Tepe Höyüğü'nü I. Derece Arkeolojik Sit sınırlarını gösteren koordinatlı haritasının uygun olduğuna,

Tepe Höyüğü'nü koruma esasları ve kullanma şartlarının, 2863 sayılı Kanunun 17. Maddesi gereğince, Kültür ve Tabiat Varlıklarını Koruma Yüksek Kurulunun, Arkeolojik Sitler, Koruma ve Kullanma Koşulları Başlıklı 05.11.1999 gün ve 658 sayılı ilke kararının 1. Madde'sinde bahsedilen hususlar çerçevesinde belirlenmesine karar verildi.

ASLI GİBİDİR

Mehriban KARAASLAN
Bölge Kurulu Müdürü

| | | | | | | | | |
|----------|---------------------|-----------|-------------------------|---------------------------|--|---------------|---------------------------|--|
| İLİ | : DIYARBAKIR | | | SİT ALANLARI | | SİT ALANININ | | |
| İLÇESİ | : YENİŞEHİR | | | | | ADI | TEPE HÖYÜĞÜ | |
| KÖYÜ | : SIVRİTEPE TANIŞIK | | | | | MEVKİİ | TANIŞIK KÖYÜ TEPE MEZRASI | |
| MAHALLE | : - | | | | | BULUNDUĞU BÖL | - | |
| PAFTA NO | ADA NO | PARSEL NO | YÜZÖLÇÜMÜ | 1-1 Derece Ark Sit sınırı | | | | |
| L44D15C | | 174 | 21011.112m ² | 2- Kadastro sınırı | | | | |
| SAHİBİ | | | | | | | | |
| CİNSİ | | | | | | | | |

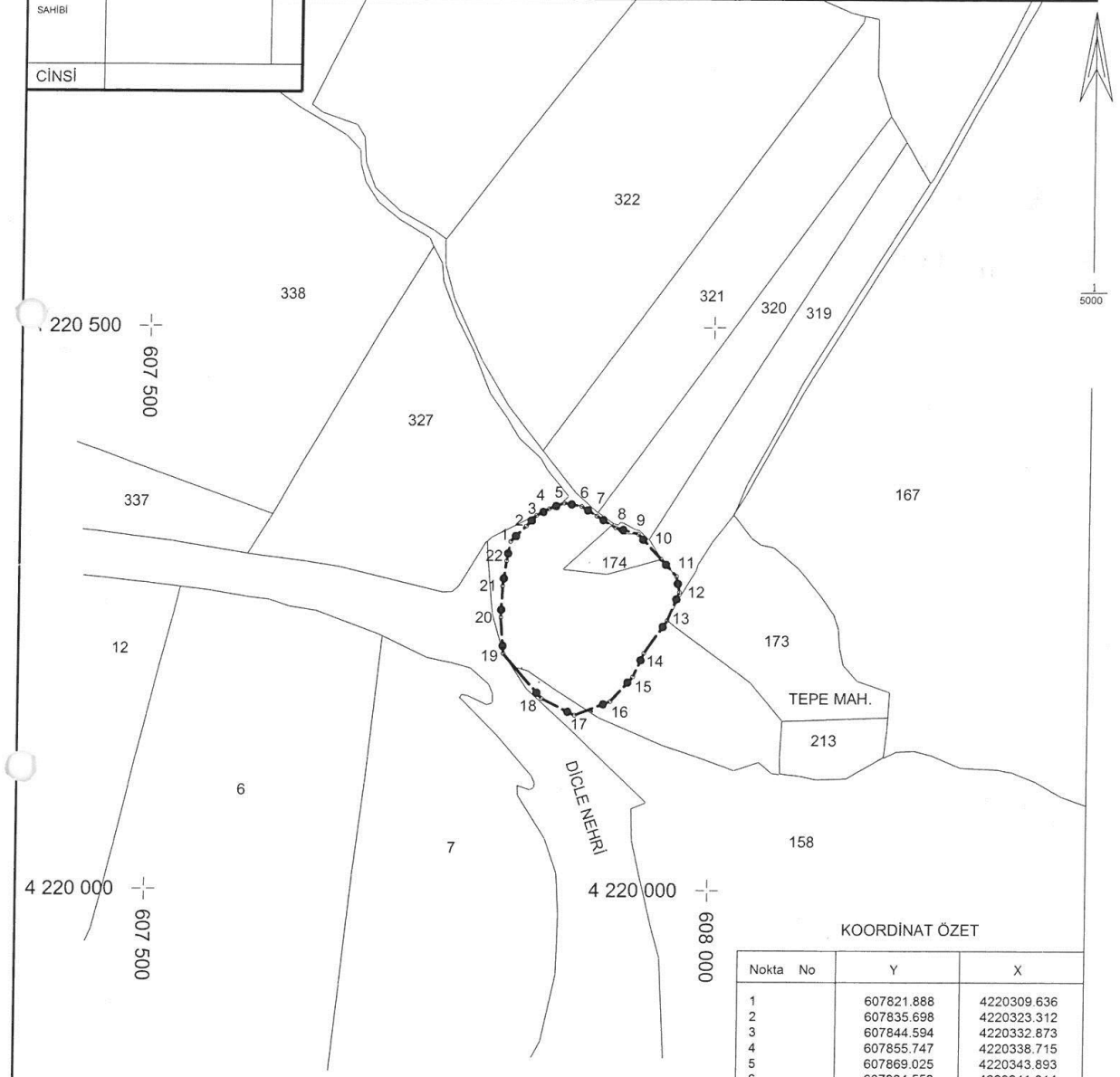

KOORDİNAT ÖZET

| Nokta No | Y | X |
|----------|------------|-------------|
| 1 | 607821.888 | 4220309.636 |
| 2 | 607835.698 | 4220323.312 |
| 3 | 607844.594 | 4220332.873 |
| 4 | 607855.747 | 4220338.715 |
| 5 | 607869.025 | 4220343.893 |
| 6 | 607884.553 | 4220341.014 |
| 7 | 607898.166 | 4220332.483 |
| 8 | 607914.857 | 4220322.104 |
| 9 | 607934.713 | 4220316.624 |
| 10 | 607955.228 | 4220294.452 |
| 11 | 607969.210 | 4220279.173 |
| 12 | 607971.859 | 4220265.017 |
| 13 | 607961.465 | 4220239.839 |
| 14 | 607941.154 | 4220210.640 |
| 15 | 607931.658 | 4220189.639 |
| 16 | 607912.064 | 4220167.713 |
| 17 | 607880.455 | 4220155.504 |
| 18 | 607851.133 | 4220170.189 |
| 19 | 607816.463 | 4220209.986 |
| 20 | 607813.998 | 4220242.168 |
| 21 | 607815.345 | 4220270.008 |
| 22 | 607818.489 | 4220292.235 |

HARİTA KOORDİNATLARININ DATUMU

Koordinatlar ;
 Projeksiyon=UTM (3)
 Elipsoid =EUROPEN 1950
 Datum =ED50
 Dilim Orta Meridyeni= 39 derece
 Dilim Genişliği=3 derece
 Başlangıç Epoğu=-

T.C.
 Diyarbakır Kültür
 Varlıklarını Koruma Bölge Kurulunun
 16.12.2014 gün ve 2721
 sayılı kararı ile