

**T.C.**  
**KÜLTÜR VE TURİZM BAKANLIĞI**  
**DİYARBAKIR KÜLTÜR VARLIKLARINI**  
**KORUMA BÖLGE KURULU**  
**KARAR**

**Toplantı Tarihi ve No : 17.12.2014-105**  
**Karar Tarihi ve No :17.12.2014-2772**  
**Dosya No : 21.07.3**

**Toplantı Yeri**  
**DİYARBAKIR**

Diyarbakır İli, Ergani İlçesi, Sesverenpınar (Hılar) Köyü sınırları dahilinde bulunan, Taşınmaz Kültür ve Tabiat Varlıkları Yüksek Kurulu'nun 08.11.1984 gün ve 477 sayılı kararıyla tescil edilen Çayönü Tepesi'nin sit sınırlarının, Türkiye Ulusal Envanter Sistemi (TUES) kapsamında sayısallaştırılmasına ilişkin; Diyarbakır Kültür Varlıklarını Koruma Bölge Kurulu Müdürlüğü'nün 04.12.2014 gün ve 4400 sayılı raporu okundu. Ekleri ve konuya ilişkin bilgi, belgeler incelendi. Yapılan görüşmeler sonunda;

Taşınmaz Kültür Varlıklarının konum bilgilerinin Türkiye Ulusal Envanter Sistemi (TUES) kapsamında sayısallaştırılması amacı ile hazırlanan Diyarbakır İli, Ergani İlçesi ,Sesverenpınar (Hılar) Köyü sınırları dahilinde bulunan Çayönü Tepesi'nin I.Derece Arkeolojik Sit sınırlarını gösteren koordinatlı haritasının uygun olduğuna,

Çayönü Tepesi'nin koruma esasları ve kullanma şartlarının, 2863 sayılı Kanunun 17. Maddesi gereğince, Kültür ve Tabiat Varlıklarını Koruma Yüksek Kurulunun, Arkeolojik Sitler, Koruma ve Kullanma Koşulları Başlıklı 05.11.1999 gün ve 658 sayılı ilke kararının 1. Madde'sinde bahsedilen hususlar çerçevesinde belirlenmesine karar verildi.

**ASLI GİBİDİR**

**Mehriban KARAASLAN**  
**Bölge Kurulu Müdürü**

İLİ	: DIYARBAKIR	<b>SİT ALANLARI</b>	SİT ALANININ	
İLÇESİ	: ERGANI		ADI	ÇAYONU TEPESİ
KÖYÜ	: HILAR KÖYÜ		MEVKİİ	KOT MEVKİİ
MAHALLE	: -		BULUNDUĞU BÖL	HILAR KÖYÜ KUZEYİ
PAFTA NO	ADA NO		PARSEL NO	YÜZÖLÇÜMÜ
L43005C L43005D	-	53-55-57-60	61028.373m2	
SAHİBİ			1-1 Derece Ark Sit sınırı 2- Kadastro sınırı	

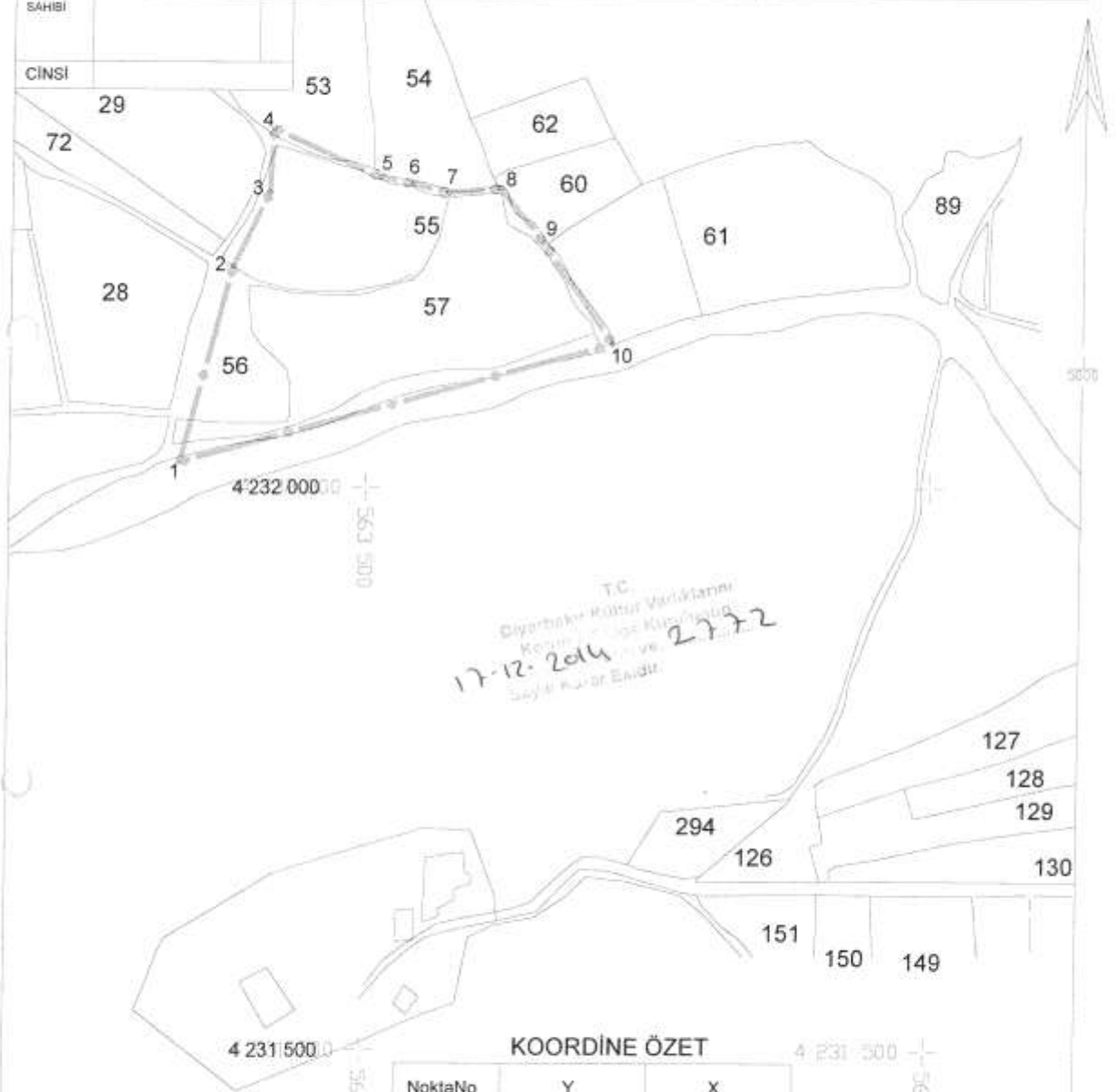

#### HARİTA KOORDİNATLARININ DATUMU

Koordinatlar ;  
 Projeksiyon=UTM (3)  
 Elipsoid =EUROPEN 1950  
 Datum =ED50  
 Dilim Orta Meridyeni= 39 derece  
 Dilim Geniřliđi=3derece  
 Bařlangıç Epođu=-

#### KOORDİNE ÖZET

NoktaNo	Y	X
1	563334.259	4232021.382
2	563379.659	4232195.253
3	563411.535	4232260.938
4	563414.688	4232317.200
5	563509.076	4232274.447
6	563538.247	4232268.890
7	563569.734	4232261.019
8	563615.574	4232265.186
9	563654.933	4232217.030
10	563716.893	4232127.509