

T.C.
KÜLTÜR ve TURİZM BAKANLIĞI
KÜTAHYA KÜLTÜR VARLIKLARINI KORUMA BÖLGE KURULU
KARAR

Toplantı Tarihi ve No : 25.02.2015-104
Karar Tarihi ve No : 25.02.2015-2222

64.02/58
Toplantı Yeri
UŞAK

Uşak İli, Eşme İlçesi, Dereköy Köyü'nde, 151 ada, 1 parselde yer alan Divlit Höyük'ün tescil edilmesi istemine ilişkin; Uşak Valiliği İl Kültür ve Turizm Müdürlüğü'nün 15.07.2014 tarih ve 49969645.168.01/1720 sayılı yazısı, faaliyeti etkilenen kurumlardan Kurum görüşlerinin bildirilmesinin ve kadastro paftasının iletilmesinin istendiği Kütahya Kültür Varlıklarını Koruma Bölge Kurulu Müdürlüğü'nün 21.08.2014 tarih ve 38092246-165.02-64.02/58-1372 sayılı, 12.01.2015 tarih ve 38092246-64.02/58-93 sayılı ve 11.02.2015 tarih ve 38092246-165.02-64.02/58-324 sayılı yazıları, istenen Kurum görüşlerinin iletildiği Eskişehir Valiliği Çevre ve Şehircilik İl Müdürlüğü'nün 03.09.2014 tarih ve 58346687-252.99-6729 sayılı yazısı, Kültür ve Turizm Bakanlığı Yatırım ve İşletmeler Genel Müdürlüğü'nün 04.09.2014- tarih ve 35698499-311.99(640320001) 170941 sayılı yazısı, Uşak Valiliği Çevre ve Şehircilik İl Müdürlüğü'nün 12.09.2014 tarih ve 52720483/252.01-4282 sayılı yazısı, Orman ve Su İşleri Doğa Koruma ve Milli Parklar Genel Müdürlüğü'nün 17.09.2014 tarih ve 80834798-045.01-191865 sayılı yazısı, Uşak İl Özel İdaresi İmar ve Kentsel İyileştirme Müdürlüğü'nün 02.10.2014 tarih ve 26163249-750-Otomatik-12766 sayılı yazısı, İller Bankası Anonim Şirketi Mekansal Planlama Dairesi Başkanlığı'nın 22.09.2014 tarih ve 44812147.202.99-20640 sayılı yazısı, Enerji ve Tabii Kaynaklar Bakanlığı Maden İşleri Genel Müdürlüğü'nün 25.11.2014 tarih ve 20913469-101.29.02-256251-67057 sayılı yazısı, Uşak Valiliği Kadastro Müdürlüğü'nün 28.01.2015 tarih ve 17706688-170.99/47(Eşme) sayılı yazısı ve ekleri ile Kütahya Kültür Varlıklarını Koruma Bölge Kurulu Müdürlüğü uzmanlarınca hazırlanan Müdürlük evrakına 24.02.2015 tarih ve 1017 sayı ile kayıtlı rapor okundu, ekleri ve işlem dosyası incelendi, yapılan görüşmeler sonunda;

Uşak İli, Eşme İlçesi, Dereköy Köyü'nde, 151 ada, 1 parselde yer alan Divlit Höyük'ün 1. Derece Arkeolojik Sit olarak tescil edilmesi istemine ilişkin; Uşak Müze Müdürlüğü uzmanlarınca hazırlanan 11.07.2014 tarihli rapor doğrultusunda sınırları kararımız eki 1/25000 ölçekli harita ile kadastral paftada gösterildiği şekliyle belirlenen Divlit Höyük'ün 1. (Birinci) Derece Arkeolojik Sit olarak tescil edilmesine; tescil fişinin ve şerh konulacak parseller listesinin onaylanmasına; 1. Derece Arkeolojik Sit sınırları içinde Kültür ve Tabiat Varlıklarını Koruma Yüksek Kurulu'nun 08.01.1999 tarih ve 658 sayılı ilke kararının geçerli olduğuna; Uşak Müze Müdürlüğü uzman raporunda bu alan içinde açıldığı belirtilen kaçak kazı çukurlarının Müze Müdürlüğü uzmanları denetiminde kapatılmasının uygun olduğuna, karar verildi.

AVRUPA KONSEYİ	DOĞAL ve KÜLTÜREL VARLIKLARI KORUMA ENVANTERİ D.K.V.K.E		SİT	ENVANTER NO:
TÜRKİYE	KÜLTÜR VARLIKLARI VE MÜZELER GENEL MÜDÜRLÜĞÜ			HARİTA NO:
İLİ: UŞAK	İLÇESİ: EŞME	MAHALLE, KÖY VEYA MEVKİİ: DEREKÖY-Divlitçayı Mevkii	KADASTRO: PAFTA: K21C3 ADA: PARSEL:	
ADI: DİVLİT HÖYÜK				
GENEL TANIM: Divlit Höyük, köy yerleşim alanının yaklaşık 2,5km kuzeydoğusunda, Divlitçayının bulunduğu kısımda yer almaktadır. Höyük, Divlitçay tepesi adı verilen ve yaklaşık 30m. yüksekliği, 60-70m. uzunluğunda güneye doğru eğimli doğal bir tepe ve eteklerini kaplayan geniş bir alana yayılmaktadır. Tepenin üç tarafı dere ile çevrili durumdadır. Höyüğün doğu kısmı oldukça dik olup bu kısım muhtemelen sel-su taşkınları sebebiyle bir kısmı yok olmuş durumdadır. Höyük üzerinde E.T.Ç ve Roma dönemine ait seramik parçaları görülmektedir. Yine höyüğün üst kısmında geçmiş yıllarda yapılmış küçük kaçak kazı çukurları tespit edilmiştir.				
ŞİMDİKİ TEHLİKELER: Tarım alanı olması ve tahribata açık olması				
ŞİMDİKİ DURUM : Tarıma açık alan				
SİT POTANSİYELİ : 1. DERECE ARKEOLOJİK SİT			KORUMA DERECE: 1. Derece Arkeolojik Sit	
ŞİMDİKİ KORUMA : -			HAZIRLAYANLAR: 11.07.2014 Macit AŞIR Arkeolog Sadık DOĞAN Arkeolog	
ÖNERİLEN KORUMA : Kolluk Kuvvetleri			KONTROL EDEN: Sabiha PAZARCI Müze Müdürü 11.07.2014	
YAYIN DİZİSİ : -			KURUL KARARLARI NO:	
GÖZLEMLER : Tarım alanları içerisinde yer almakta olup kaçak kazı ve tahribat yapılmıştır.			REVİZYON:	
			KURUL ONAYI:	

HARİTALAR, FOTOĞRAFLAR:

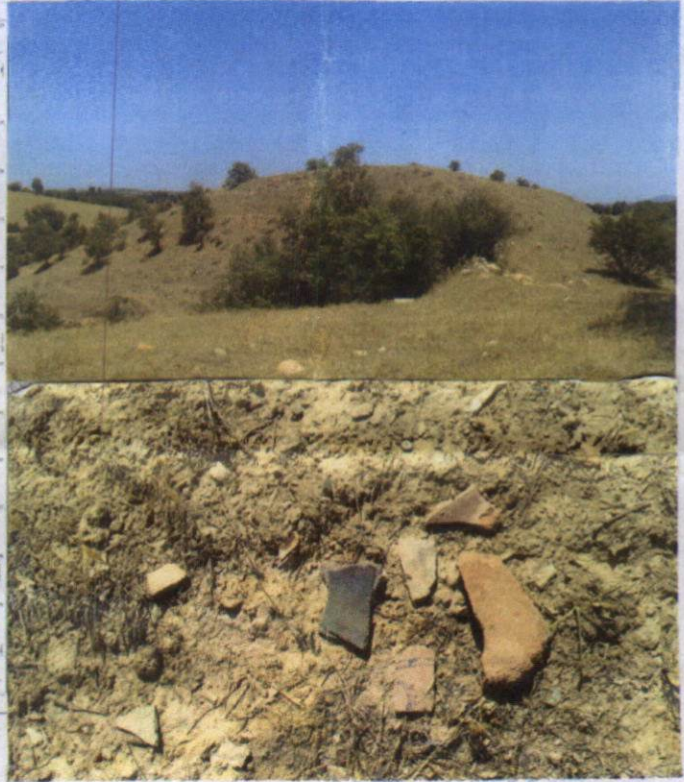
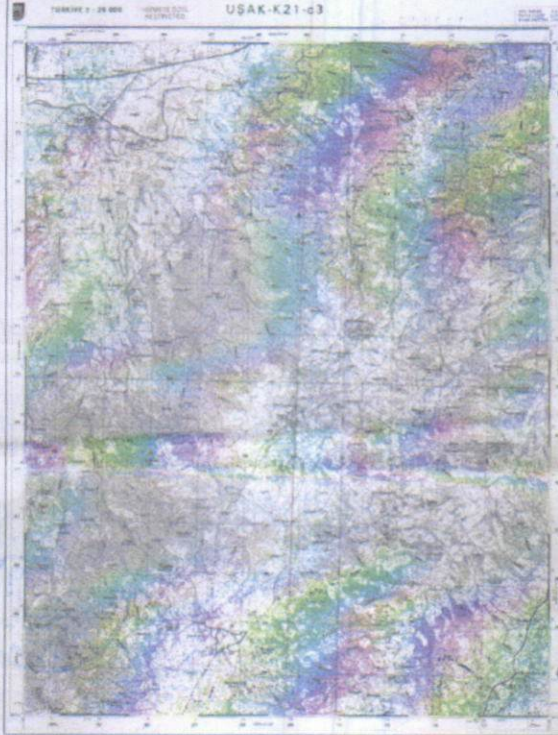

UŞAK İLİ, EŞME İLÇESİ, DEKEREY DİVLIÇAY HÖYÜKÜ



Höyük çevresinde tespit edilen kaktüslerin fotoğrafı



Höyük Görünümü



Tunc Dağınine ait Kulu Kaktüsü.

T.C

KÜLTÜR VE TURİZM BAKANLIĞI
Kütahya Kültür Varlıklarını
Koruma Bölge Kurulu Müdürlüğü

KÜTAHYA KÜLTÜR VARLIKLARINI
KORUMA BÖLGE KURULU MÜDÜRLÜĞÜ
25.02.2015 TARİH VE 2222
SAYILI KARAR EKİDİR .

Şenur ELMACI
İnşaat Mühendisi



Filiz GURBOĞA
Müdür V.

UŞAK İLİ, EŞME İLÇESİ,DEREKÖY
DİVLİT HÖYÜK
I. DERECE ARKEOLOJİK SİT

K
↑
1/25000



UTM 6 derecelik dilime esas Avrupa 1950 (ED-50)
datumu koordinat değerleri

NoktaNo	Y	X
1	670997.000	4264105.000
2	670935.000	4264113.000
3	670889.000	4264112.000
4	670867.000	4264094.000
5	670867.000	4264054.000
6	670877.000	4264016.000
7	670898.000	4263989.000
8	670923.000	4263978.000
9	670943.000	4264008.000

UTM 3 derecelik dilime esas Avrupa 1950 (ED-50)
datumu koordinat değerleri

Nokta No	Y	X
1	409376.611	4264499.754
2	409314.896	4264509.772
3	409268.882	4264510.273
4	409246.303	4264492.997
5	409244.999	4264453.013
6	409253.756	4264414.701
7	409273.868	4264387.027
8	409298.499	4264375.216
9	409319.470	4264404.553

T.C
KÜLTÜR VE TURİZM BAKANLIĞI
Kütahya Kültür Varlıklarını
Koruma Bölge Kurulu Müdürlüğü

KÜTAHYA
KÜLTÜR VARLIKLARINI KORUMA
BÖLGE KURULU MÜDÜRLÜĞÜ
25/02/2015 TARİH VE 2222
SAYILI KARAR EKİDİR

Sennur ELMACI
İnşaat Müh.

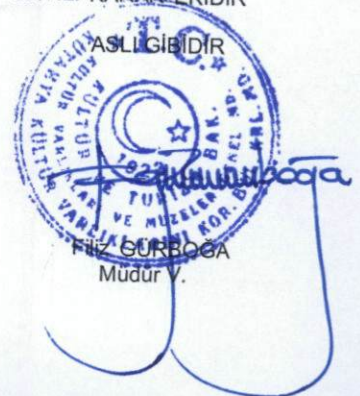

UŞAK İLİ, EŞME İLÇESİ,DEREKÖY
DİVLİT HÖYÜK
I. DERECE ARKEOLOJİK SİT

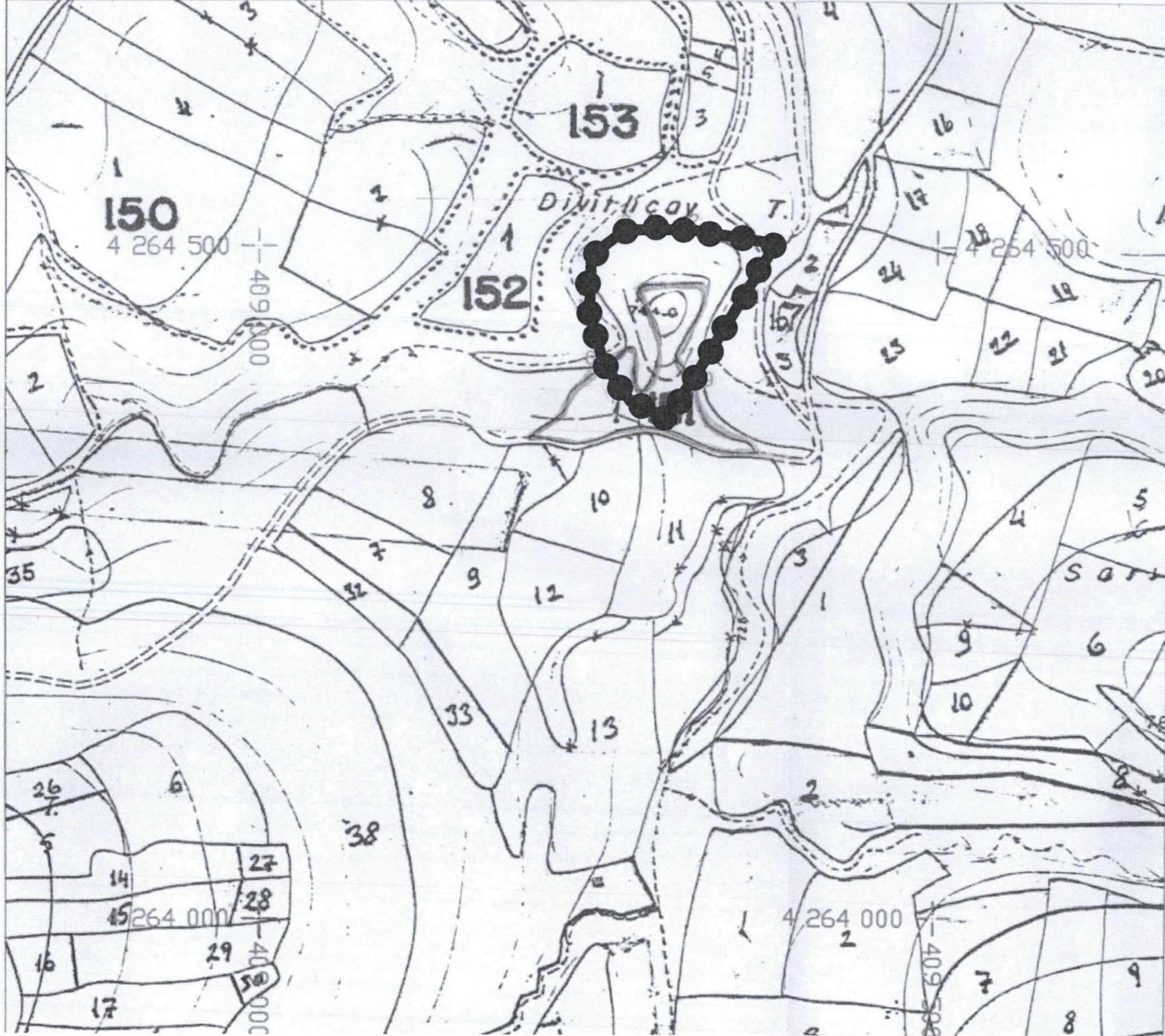

UTM 3 derecelik dilime esas Avrupa 1950 (ED-50)
datumu koordinat değerleri

Nokta No	Y	X
1	409376.611	4264499.754
2	409314.896	4264509.772
3	409268.882	4264510.273
4	409246.303	4264492.997
5	409244.999	4264453.013
6	409253.756	4264414.701
7	409273.868	4264387.027
8	409298.499	4264375.216
9	409319.470	4264404.553

T.C
KÜLTÜR VE TURİZM BAKANLIĞI
Kütahya Kültür Varlıklarını
Koruma Bölge Kurulu Müdürlüğü

KÜTAHYA
KÜLTÜR VARLIKLARINI KORUMA
BÖLGE KURULU MÜDÜRLÜĞÜ
25/02/2015 TARİH VE 2222
SAYILI KARAR EKİDİR

Şennur ELMACI
İnşaat Müh.



Filiz GÜRBOĞA
Müdür V.

KÜTAHYA KÜLTÜR VARLIKLARINI KORUMA BÖLGE KURULU'NUN 25/02/2015 TARİH VE 2222 SAYILI KARARI İLE TESCİLLENEN I.(BİRİNCİ) DERECE ARKEOLOJİK SİT İÇERİSİNDE KALAN PARSELLERİN LİSTESİ

SIRA NO	İLİ	İLÇESİ	KÖYÜ	PAFTA	ADA	PARSEL	ŞERH KONULACAK KISMI
1	Uşak	Eşme	Dereköy	-	151	1	Bir Kısmı

T.C.
KÜLTÜR VE TURİZM BAKANLIĞI
Kütahya Kültür Varlıklarını
Koruma Bölge Kurulu Müdürlüğü

KÜTAHYA
KÜLTÜR VARLIKLARINI KORUMA
BÖLGE KURULU MÜDÜRLÜĞÜ
25.02.2015 TARİH VE 2222
SAYILI KARAR EKİDİR

Sennur ELMACI
İnşaat Müh.

