

T.C.
KÜLTÜR VE TURİZM BAKANLIĞI
ESKİŞEHİR KÜLTÜR VARLIKLARINI KORUMA BÖLGE KURULU

KARAR

Toplantı Tarih ve no: 26.02.2015 - 151
Karar Tarih ve no : 26.02.2015 - 3024

Toplantı Yeri
ESKİŞEHİR

Bilecik İli, Gölpazarı İlçesi, Arıcaklar Köyü'nde yer alan tescilli Suluk Höyük sit sınırlarının güncellenmesi konusunda hazırlanan bilgi ve belgelerin değerlendirilmesi istemine ilişkin Kurul Müdürlüğü uzmanlarının 02.10.2014 tarihli yerinde inceleme raporu, ilgili kurum görüşlerinin iletildiği yazılar, Enerji ve Tabii Kaynaklar Bakanlığı'nın (Maden İşleri Genel Müdürlüğü) 31.12.2014 tarih, 20913469-101.29.02-257672 sayılı yazısı, Bilecik Valiliği'nin (Bilecik Kadastro Müdürlüğü) 08.01.2015 tarih, 47577019.157.02/72 sayılı yazısı, Bilecik İl Özel İdaresi'nin (İmar ve Kentsel İyileştirme Müdürlüğü) 20.01.2015 tarih, 43557313-756.01-470 sayılı yazısı, Osmangazi Elektrik Dağıtım A.Ş. Genel Müdürlüğü'nün (Yatırım ve Tesis Müdürlüğü) 27.01.2015 tarih, 27.01.15/84-20155292 sayılı yazısı, 23.02.2015 tarih, 1215 sayılı dosya inceleme raporu okundu, koordinatlı sit sınırı paftası, sit sınırlarının aktarıldığı kadastral paftası, tescil fişi, fotoğrafları ve dosyası incelendi, yapılan görüşmeler sonucunda;

Bilecik İli, Gölpazarı İlçesi, Arıcaklar Köyü'nde yer alan ve Eskişehir Kültür ve Tabiat Varlıklarını Koruma Kurulu'nun 21.09.2007 tarih ve 2205 sayılı Kararı ile I. (Bir) Derece Arkeolojik Sit olarak tescilli Suluk Höyük sit sınırlarının I. (Bir) Derece Arkeolojik Sit olarak güncellenen tescil fişi, koordinatlı sit sınırı paftası ve sit sınırlarının aktarıldığı kadastral paftasının uygun olduğuna, söz konusu alanda Kültür Varlıklarını Koruma Yüksek Kurulu'nun Arkeolojik Sitler, Koruma ve Kullanma Koşulları'na ilişkin 05.11.1999 gün, 658 sayılı İlke Kararı'nın ilgili hükümlerinin geçerli olduğuna ve bu hükümlerin geçiş dönemi koruma esasları ve kullanma koşulları olarak belirlenmesine; sit sınırları içerisinde madencilik faaliyetlerinin yasaklanmasına, alanda tarımsal faaliyet yapıldığı tespit edildiğinden 658 sayılı İlke Kararı doğrultusunda tarımsal faaliyetlerin yasaklanmasına, tarımsal faaliyetlerin devam etmesi halinde sorumlular hakkında suç duyurusunda bulunulmasına, alanda gerekli güvenlik önlemlerinin artırılmasına ve Kurulumuzdan izinsiz herhangi bir fiziki ve inşai müdahalede bulunulmamasına karar verildi.

Bilecik İli, Gölpazarı İlçesi, Arıcaklar Köyü Yolu
Suluk Höyük

●●●● I. (Bir) Derece Arkeolojik Sit Sınırı

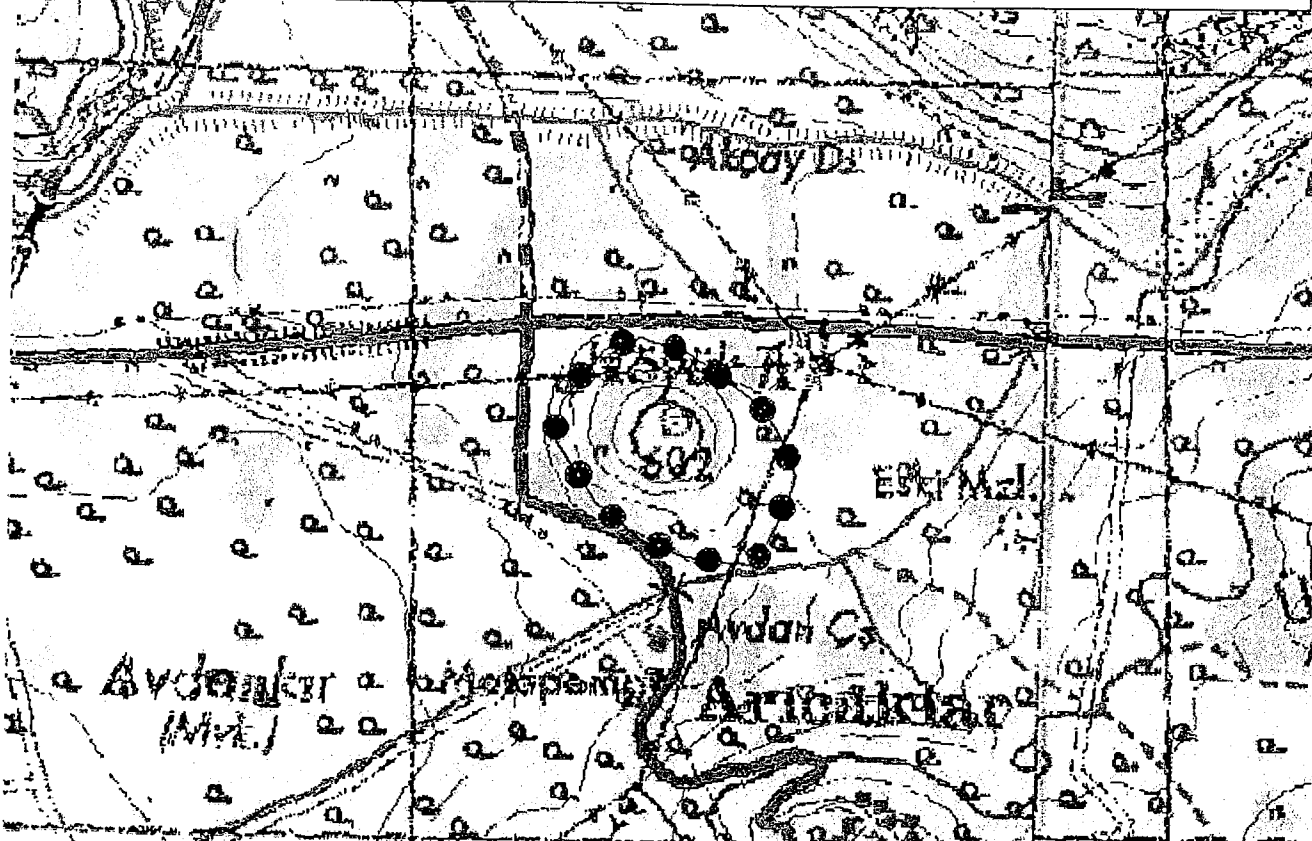

6 Derece Ed-50 Koordinatlar

NoktaNo	Y	X
1	276295.561	4462664.182
2	276358.204	4462646.181
3	276457.204	4462575.181
4	276487.204	4462530.181
5	276504.204	4462483.181
6	276479.204	4462417.181
7	276455.778	4462374.133
8	276445.130	4462364.112
9	276416.204	4462367.181
10	276356.204	4462373.181
11	276296.204	4462397.181
12	276238.204	4462444.181
13	276218.204	4462476.181
14	276184.204	4462530.181
15	276193.204	4462578.181
16	276247.204	4462647.181

Pafta: H24-B4, H24-B3

T.C.
KÜLTÜR VE TURİZM BAKANLIĞI
KÜLTÜR VARLIKLARI VE MÜZELER GENEL MÜDÜRLÜĞÜ
ESKİŞEHİR KÜLTÜR VARLIKLARINI KORUMA BÖLGE KURULU'NUN
26.02.2015 TARİH VE 3024 SAYILI KARARI
EKİDİR.



Özlem GÖKPINAR
Harita Mühendisi

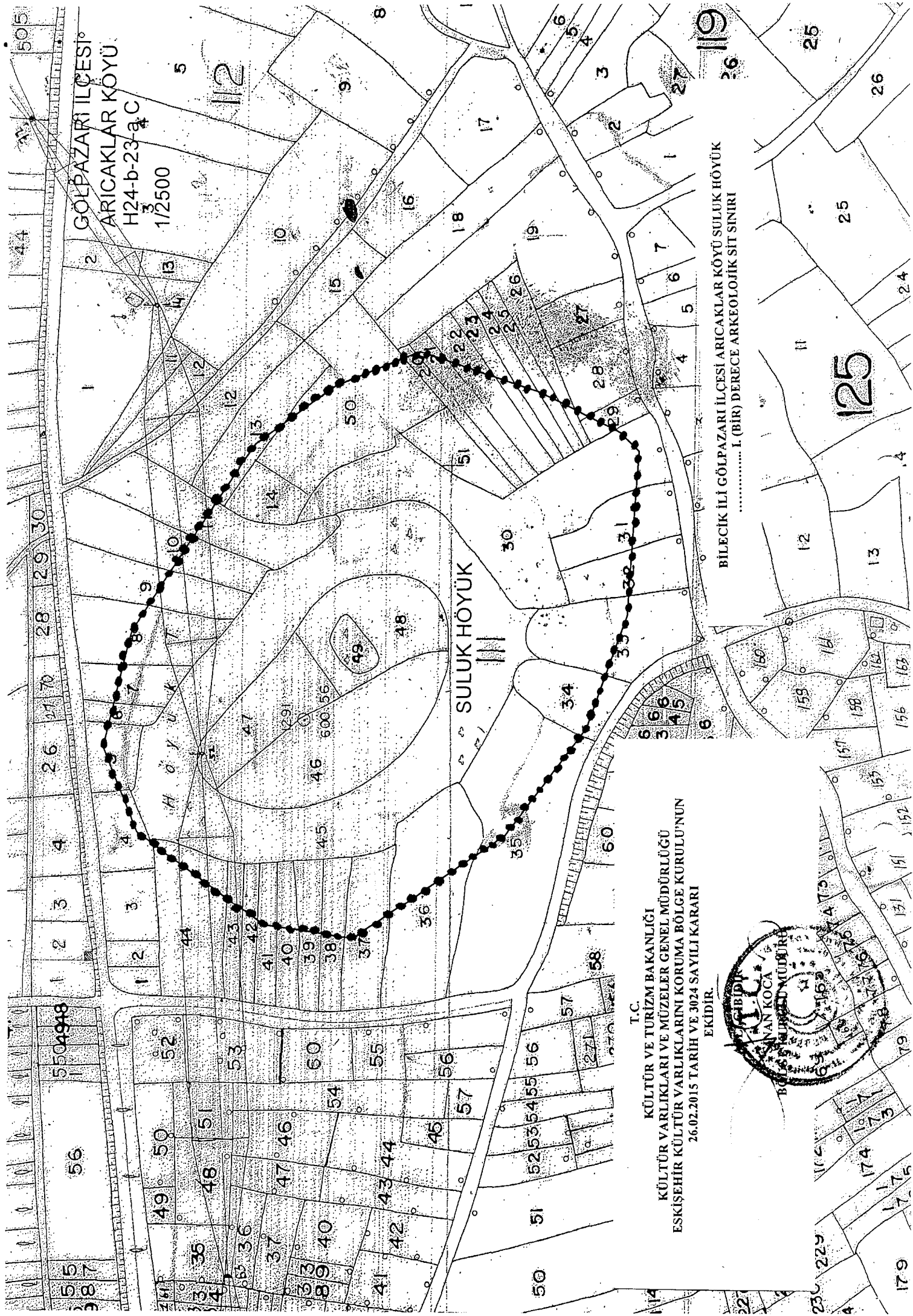

T.C.
KÜLTÜR VE TURİZM BAKANLIĞI
KÜLTÜR VARLIKLARI VE MÜZELER GENEL MÜDÜRLÜĞÜ
ESKİŞEHİR KÜLTÜR VARLIKLARINI KORUMA BÖLGE KURULU'NUN
26.02.2015 TARİH VE 3024 SAYILI KARARI
EKİDİR.

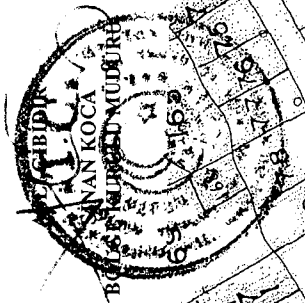

125

119

25

26

25

24

12

13

14

15

159

160

157

158

156

157

151

152

151

152

179

179

174

175

174

175

174

175

174

175

174

175

174

175

174

175

174

175

174

175

174

175

174

175

AVRUPA KONSEYİ	KÜLTÜREL VARLIKLARI KORUMA ENVANTERİ K.V.K.E		SİT	ENVANTER NO:	
TÜRKİYE	ESKİŞEHİR KÜLTÜR VARLIKLARINI KORUMA BÖLGE KURULU			HARİTA NO:	
İli: Bilecik	İlçesi: Gölpaazarı	Mahalle Veya Köyü: Arıcaklar Köyü	Pafta: H24-b-23-a.C	Ada:	Parsel:

Adı: Suluk Höyük

GENEL TANIM: Bilecik İli, Gölpaazarı İlçesi, Arıcaklar Köyü'nde yer alan Höyük düzensiz oval formda yaklaşık 500 metre çapında ve 10-15 metre yüksekliğindedir. Höyüğün tepe kısmında yoğun tarımsal faaliyetlerden dolayı tahribatın olduğu görülmüştür. Yüzeiden yapılan inceleme sonucu çok sayıda Hellenistik, Roma ve Bizans dönemine ait kaliteli seramik parçaları ve kulp parçalarına rastlanmıştır. Muhtemelen yerleşimin üst yapı katına ait olan taşların höyüğün üst kısmında öbek öbek bir araya toplandığı gözlemlenmiştir. Büyük bölümü yabancı otlarla kaplı olan tepe kısmının yarısı sürülerek ayçiçeği tarlası haline getirilmiştir. Höyüğün çevre yamaç kısımları meyve bahçeleri ve buğday tarlaları ile tahrip edilerek tıraşlanmıştır. Tahribata çok açık durumda olan Suluk Höyük'ün tespit edildiği tarihte de yoğun tarımsal faaliyetler ile tahrip edildiği tespit raporunda belirtilmiştir.

Koruma Şimdiki Tehlikeler: Korunmasız. Tarımsal amaçlı erozyon tehlikesi.

Şimdiki Durum: Koruma Derecesi: I. (Bir) Derece Arkeolojik Sit

Sit Potansiyeli: HAZIRLAYANLAR : TARİH: 12.02.2015

Şimdiki Koruma: Korunmasız.

Necdet BAYBOSTAN
Arkeolog

Özlem GÖKPINAR DEMİRÇİ
Harita Mühendisi

T.C.
KÜLTÜR VE TURİZM BAKANLIĞI
KÜLTÜR VARLIKLARI VE MÜZELER GENEL MÜDÜRLÜĞÜ
ESKİŞEHİR KÜLTÜR VARLIKLARINI KORUMA BÖLGE KURULU'NUN
26.02.2015 TARİH VE 3024 SAYILI KARARI
EKİDİR.

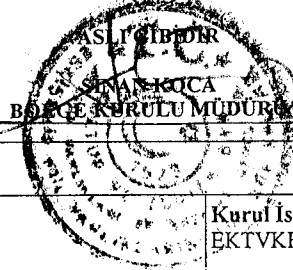

KONTROL EDEN: Sinan KOÇA

TARİH : 12.02.2015 Bölge Kurulu Müdürü

KURUL KARARLARI:

Yayın Dizisi: -

REVİZYON:
GEEAYK ONAYI:

Gözlemler: Kurul İsmi: Kurul Karar Tarihi: Kurul Karar No:
EKTVKBK'nun 21.09.2007 tarih, 2205 sayılı Kararı

