

T.C.
KÜLTÜR VE TURİZM BAKANLIĞI
ŞANLIURFA KÜLTÜR VARLIKLARINI KORUMA BÖLGE KURULU
KARAR

Toplantı Tarihi ve No : 01.04.2015 - 126
Karar Tarihi ve No : 01.04.2015 - 1528

Toplantı Yeri
ŞANLIURFA

Şanlıurfa ili, Bozova ilçesi, Avlak Mahallesi sınırlarında tespit edilen, halk arasında Kaplan Dede Ziyareti olarak bilinen, Kaplan Dede Arkeolojik Yerleşimi'nin 2863 sayılı Yasa kapsamında korunması gerekli taşınmaz kültür varlığı özelliği göstermesinden dolayı I. Derece Arkeolojik Sit Alanı olarak tescil edilmesine ilişkin, Şanlıurfa Kültür Varlıklarını Koruma Bölge Kurulu Müdürlüğü uzmanlarının 25/03/2015 tarihli raporu, fotoğraflar, 1/5000 ölçekli öneri sit alanı haritası, öneri tescil fişi, bilgi ve belgeler incelendi. Yapılan görüşmeler sonucunda:

Şanlıurfa ili, Bozova ilçesi, Avlak Mahallesi sınırlarında bulunan roma dönemine ait arkeolojik buluntuların korunması gerekli taşınmaz kültür varlığı özelliği göstermesi nedeniyle: Ekli 1/5000 ölçekli koordinatlı haritada sınırları gösterildiği şekliyle 2863 sayılı Yasa kapsamında, I. Derece Arkeolojik Sit Alanı olarak tescil edilmesine, taşınmazın tapu kütüğüne Tapu Müdürlüğüne korunması gerekli taşınmaz kültür varlığıdır şerhinin düşülmesine; Kültür ve Tabiat Varlıklarını Koruma Yüksek Kurulu'nun 05.11.1999/658 sayılı ilke kararı doğrultusunda:

“Kaplan Dede I. Derece Arkeolojik Sit Alanı” Koruma ve Kullanma Şartlarının:

1. *Bilimsel çalışmalar dışında aynen korunacak bir sit alanıdır.*
2. *Yeni yapılaşmaya izin verilemez.*
3. *Resmi ve özel kuruluşlarca zorunlu durumlarda yapılacak alt yapı uygulamaları için müze müdürlüğünün ve varsa kazı başkanının görüşüyle yapılmak istenen uygulama Kurulumuzca değerlendirilir.*
4. *Yeni tarımsal alanlar açılmaz. Mevcut tarımsal kullanımlar sürdürülebilir. Mevcut ağaçlardan ürün alınabilir. Sınırlı mevsimlik tarımsal faaliyetler devam edebilir.*
5. *Taş, toprak, kum vb. alınmasına, kireç, taş, tuğla, mermer, kum, maden vb. ocakların açılmasına, toprak, cüruf, çöp, sanayi atığı ve benzeri malzeme dökülmesine izin verilemez.*
6. *Yeni mezar açılmaz. Mevcut mezarlara defin yapılamaz.*
7. *Parsellere ilişkin tevhit ve ifraz işlemleri, taşınmaz kültür varlıklarının mahiyetine tesir etmeyecek şekilde Kurulumuzdan izin almak koşuluyla yapılabilir.*

Şeklinde yedi madde olarak belirlenmesine karar verildi.

İLİ:ŞANLIURFA
İLÇESİ:BOZOVA
MAH:AVLAK
ADI:KAPLAN ROMAYERLEŞİMİ
I.DERECE ARKEOLOJİK SİT ALANI
ÖLÇEK:5000

KOORDİNE ÖZET ÇİZELGESİ

NoktaNo	Y	X
S.1	461982.348	4133676.820
S.2	461977.425	4133744.564
S.3	461976.543	4133641.545
S.4	461944.786	4133807.713
S.5	461937.397	4133611.947
S.6	461898.006	4133840.272
S.7	461863.917	4133851.744
S.8	461835.236	4133607.173
S.9	461811.801	4133844.271
S.10	461779.126	4133830.600
S.11	461767.152	4133663.674
S.12	461744.959	4133700.987
S.13	461737.252	4133771.832

KOORDİNATLAR ED50 DATUMUNDA
UTM 3 OLUP 3 LÜK DİLİMEDİR.

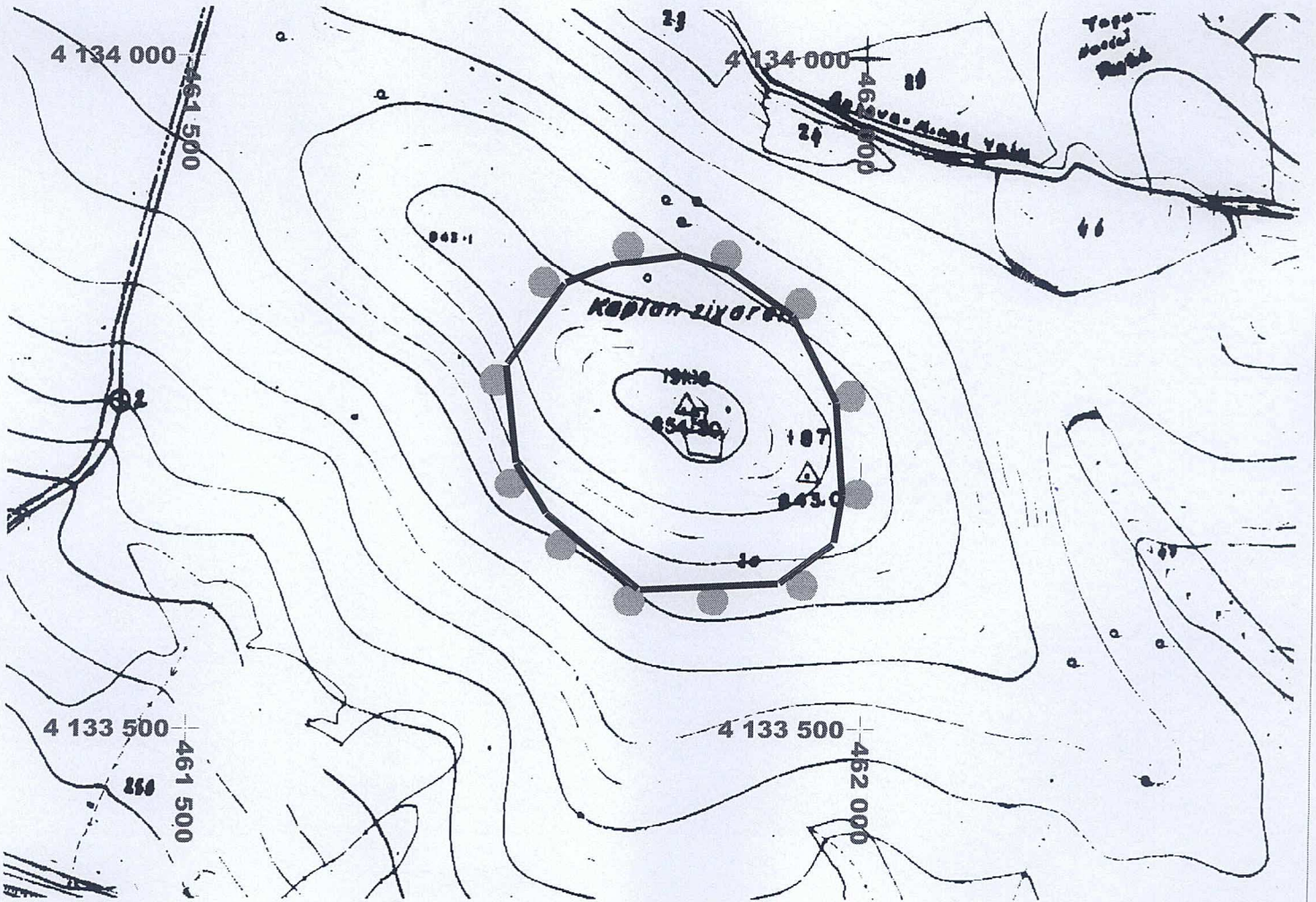

I.DERECE ARKEOLOJİK SİT ALANI GÖSTERİMİ