

T.C.
KÜLTÜR VE TURİZM BAKANLIĞI
ESKİŞEHİR KÜLTÜR VARLIKLARINI KORUMA BÖLGE KURULU

KARAR

Toplantı Tarih ve no: 12.03.2015 - 153
Karar Tarih ve no : 12.03.2015 - 3051

Toplantı Yeri
ESKİŞEHİR

Eskişehir İli, Beylikova İlçesi, Dođanođlu Mahallesi ve Alpu İlçesi, Ađaçhisar Mahallesi sınırları içerisinde tespit edilen Ađılsırtı Antik Yerleşimi'nin I. (Bir) Derece Arkeolojik Sit alanı olarak tescili konusuna ilişkin Eskişehir Valiliđi'nin (İl Kültür ve Turizm Müdürlüğü) 03.10.2013 tarih, 89783752-169-3941 sayılı yazısı, ilgili kurum görüşlerinin iletildiđi yazılar, Eskişehir Valiliđi'nin (Kadastro Müdürlüğü) 21.01.2014 tarih, 82953731-160-18/363 sayılı yazısı, 09.03.2015 tarih, 1588 sayılı dosya inceleme raporu okundu, koordinatlı sit sınırı paftası, sit sınırlarının aktarıldığı kadastral pafta, tescil fişii ile fotoğrafları ve dosyası incelendi, yapılan görüşmeler sonunda;

Eskişehir İli, Beylikova İlçesi, Dođanođlu Mahallesi ve Alpu İlçesi, Ađaçhisar Mahallesi sınırları içerisinde tespit edilen ve 2863 sayılı Kanun'un 6. Maddesi kapsamında korunması gerekli kültür varlıklarından olan alanın "Ađılsırtı Antik Yerleşimi" adıyla I. (Bir) Derece Arkeolojik Sit alanı olarak tesciline, hazırlanan tescil fişii, koordinatlı sit sınırı paftasının tashih edildiđi şekliyle uygun olduđuna, sit sınırlarının aktarıldığı kadastral paftanın uygun olduđuna; 09.10.2013 tarih, 1863 sayılı Kararımızda da belirtildiđi üzere alanda bulunan mimari parçaların Müze Müdürlüğüne taşınmasına, kaçak kazı çukurlarının ilgili mahkemenin uygun görüşü alınarak ilgili belediyelerce Müze Müdürlüğü denetiminde kapatılmasına, söz konusu alanda Kültür Varlıklarını Koruma Yüksek Kurulu'nun Arkeolojik Sitler, Koruma ve Kullanma Koşulları'na ilişkin 05.11.1999 gün, 658 sayılı İlke Kararı'nın ilgili hükümlerinin geçerli olduđuna ve bu hükümlerin geçiş dönemi koruma esasları ve kullanma koşulları olarak belirlenmesine, alanda gerekli güvenlik önlemlerinin artırılmasına ve sit sınırları içinde Kurulumuzdan izinsiz herhangi bir fiziki ve inşai müdahalede bulunulmamasına karar verildi.

ESKİŞEHİR İLİ BEYLİKOVA İLÇESİ DOĞANOĞLU KÖYÜ
AŞAĞIDOĞANOĞLU MAHALLESİ
AĞILSIRTI ANTİK YERLEŞİMİ
..... I.DERECE ARKEOLOJİK SİT SINIRI

ALPİN İLÇESİ
AĞAÇ HISAR MAHALLESİ
A

ÖLÇEK : 1 / 10.000 PAFTA : I26A2

KOORDİNATLAR 6 DERECELİK ED50

NoktaNo	Y	X
AGILSRT1	344394.924	441 6998.874
AGILSRT2	344430.011	441 6928.603
AGILSRT3	344600.258	441 6756.857
AGILSRT4	344670.006	441 6703.608
AGILSRT5	344805.654	441 661 6.080
AGILSRT6	344985.650	441 6471.333
AGILSRT7	344930.901	441 6358.836
AGILSRT8	344807.154	441 61 69.840
AGILSRT9	344728.405	441 5965.844
AGILSRT10	344639.157	441 5920.845
AGILSRT11	344573.159	441 5967.344
AGILSRT12	344504.160	441 5943.344
AGILSRT13	344350.413	441 5867.596
AGILSRT14	3441 58.41 7	441 5832.346
AGILSRT15	3441 60.667	441 5929.844
AGILSRT16	3441 37.41 8	441 611 4.341
AGILSRT17	3441 21.668	441 6306.337
AGILSRT18	3441 41.91 8	441 6445.084
AGILSRT19	3441 27.668	441 6571.081
AGILSRT20	3441 61.41 7	441 6663.329
AGILSRT21	344206.41 6	441 6733.078
AGILSRT22	344242.41 5	441 6842.576
AGILSRT23	344328.664	441 691 2.324
AGILSRT24	344382.992	441 6991.267

T.C.
KÜLTÜR VE TURİZM BAKANLIĞI
KÜLTÜR VARLIKLARI VE MÜZELER GENEL MÜDÜRLÜĞÜ
ESKİŞEHİR KÜLTÜR VARLIKLARI KORUMA BÖLGE KURULU'NUN
12.03.2015 TARİHİNDE ALINAN VE 3051 SAYILI KARARI

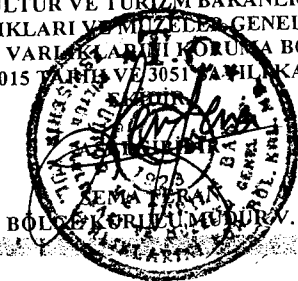

ESKİŞEHİR-126-a-14-a

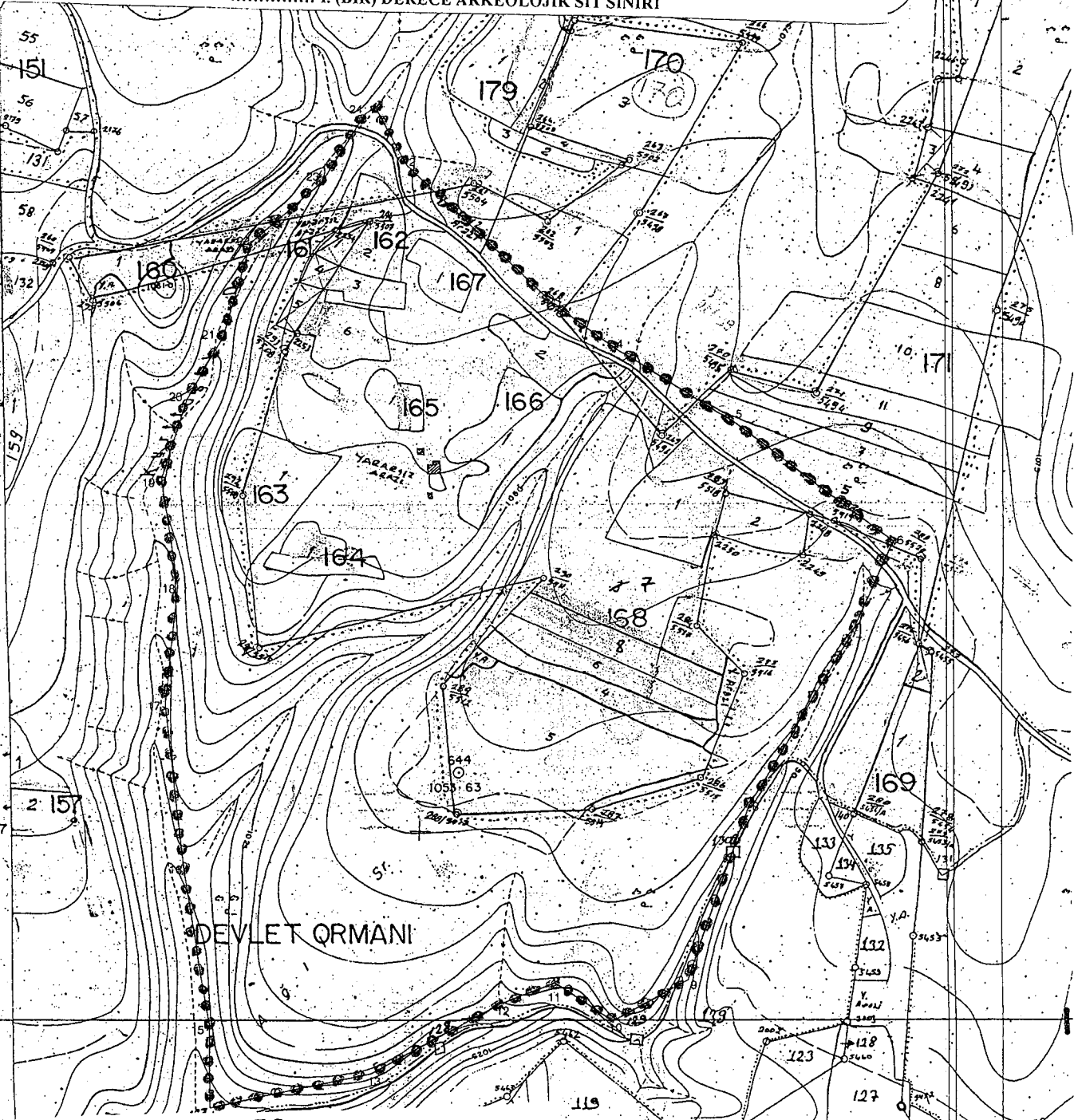

T.C.
KÜLTÜR VE TURİZM BAKANLIĞI
KÜLTÜR VARLIKLARI VE MÜZELER GENEL MÜDÜRLÜĞÜ
ESKİŞEHİR KÜLTÜR VARLIKLARINI KORUMA BÖLGE KURULU'NUN
12.03.2015 TARİH VE 3051 SAYILI KARARI
EKİDİR

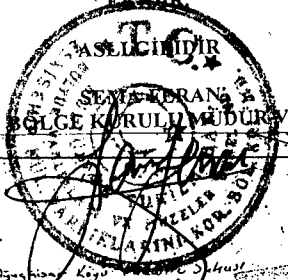

- 1- Arşiv Harita Kağıdı
- 2- Yatırım Harita Kağıdı
- 3- Doğanoğlu Kağıdı

Kadastro Müdürü Kontrol Mühendisi
Servet AKBALOĞLU Burhanettin SARIKAYA

Samir ÖZGÜCÜ

Metin AVGİN

Cevat YILDIZ
Kadastro Teknikisyeni

ESKİŞEHİR-126-a-14-c

KOORDİNATLAR 3 DERECELİK ED50

NoktaNo	Y	X
1	600949.46	4417847.50
2	600986.90	4417778.43
3	601162.86	4417612.46
4	601234.37	4417561.57
5	601372.91	4417478.63
6	601557.71	4417339.98
7	601506.76	4417225.68
8	601389.40	4417032.59
9	601317.52	4416826.02
10	601229.82	4416778.04
11	601162.28	4416822.30
12	601094.11	4416796.00
13	600942.96	4416715.11
14	600752.21	4416673.43
15	600751.19	4416770.97
16	600721.75	4416954.62
17	600699.56	4417146.02
18	600715.14	4417285.40
19	600696.67	4417410.88
20	600727.31	4417504.23
21	600769.95	4417575.47
22	600802.26	4417686.14
23	600886.13	4417758.76
24	600937.79	4417839.50

Cevat YILDIZ
Kadastro Teknisyeni

2

AVRUPA KONSEYİ		DOĞAL VE KÜLTÜREL VARLIKLARI KORUMA ENVANTERİ DKVKE			SİT	Envanter No	26.08/0.2
TÜRKİYE		ANITLAR VE MÜZELER GENEL MÜDÜRLÜĞÜ				Harita No	İ26A2
İli	Eskişehir	İlçesi	Beylikova	Mahalle Veya Köyü	Doğanolu Köyü, Aşağı Doğanlı Mahal		
Adı	Ağılsırtı Antik Yerleşimi						
Genel Tanım	Ağılsırtı Antik Yerleşimi; Beylikova İlçesi, Doğanolu Köyü, Aşağı Doğanolu Mahallesi'nin, 3.5 km. kuzeyinde, Ağaçisar Köyü'nün 4.5 km. güneydoğusunda, Ağılsırtı Mevkiinde yer almaktadır. Eski bir ağırlın kuzey bitişiğinde yer alan yaklaşık 2-2.5 m. yüksekliğinde ve 15- 20 m. çapında bir tepe üzerinde açılan kaçak kazı çukurunda olasılıkla Geç Roma Dönemine ait büyük bir yapı tahrip edilmiştir. Kaçak kazı çukurunun içerisinde ve etrafa dağıtılmış atık toprağında Geç Roma Dönemine ait çok sayıda pişmiş toprak levha parçası, yapıya ait kalker ve mermerden yapılmış kesme blok taşlar, sütun parçaları, sütun kaideleri, yazıtlı-yazıtsız mimari parça, düz ve girlandlı adak stelleri görülmüştür. Kazı çukurunun güney ve kuzeydoğu kesitinde yapının kalker kesme taştan yapılmış duvarları net olarak izlenebilmektedir. Özellikle güney kesitteki duvarda duvarın doğu yüzünün harç ile sıvandığı kuzey yüzünün ise boyalı olduğu (fresk?) tespit edilmiştir. Kazı yapılan alanın özellikle batı ve güneyinde olmak üzere yüzeyde bazıları temel seviyesinde plan veren çok sayıda taş öbekleri dikkat çekmiştir. Ayrıca alanda farklı noktalarda ve uzaklıkta yaklaşık 1x1 m. ölçülerinde şekilsiz lokal taşların orta kısımlarının oyulduğu görülmüş olup söz konusu bu taşların kaide olarak kullanıldığı düşünülmektedir. Tespit edilen yerleşimin yaklaşık 2 km² lik bir alanda dağılım gösterdiği anlaşılmıştır.						
İkili Tehlikeler	İnsan erozyonu.						
Şimdiki Durum	Ağaçisar Köyü orman yolundan ulaşım sağlanabilmektedir.						
Sit Potansiyeli	Arkeolojik kazı ve yüzey araştırması yapılabilir.			Koruma Dere	I. Derece Arkeolojik		
Şimdiki Korum	Herhangi bir koruma yoktur.			Hazırlayanlar	C. Baykal AYDINBEK Arkeolog Bülent OKTA Arkeolog M. Zeki BÜRKÜK Arkeolog		
Önerilen Koruma	Tescilinden sonra kamulaştırma çalışmalarının yapılıp etrafının tel örgü ile çevrilmesi, muhtarlığına ve ilçe jandarma komutanlığına tebliğat yapılması.			Kontrol Eden	M. Dürsen ÇABİÇAR Müze Müdürü		
Gözlemler	Yerleşim çok geniş bir alana yayılmaktadır.			Kurul Karar N			
Yayın Dizisi				Kurul Karar Tarihi:			
				Kurul İsmi:			

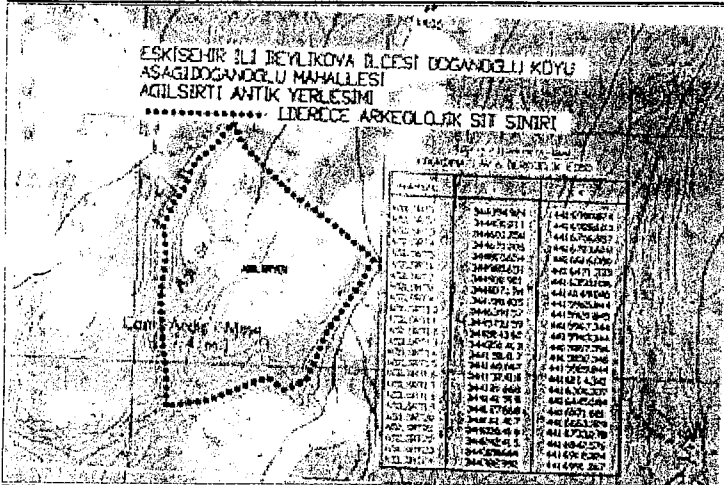

T.C.
KÜLTÜR VE TURİZM BAKANLIĞI
KÜLTÜR VARLIKLARI VE MÜZELER GENEL MÜDÜRLÜĞÜ
ESKİŞEHİR KÜLTÜR VARLIKLARINI KORUMA BÖLGE KURULU'NUN
12.03.2015 TARİH VE 3051 SAYILI KARARI
EKİDİR.

