

T.C.
KÜLTÜR VE TURİZM BAKANLIĞI
ESKİŞEHİR KÜLTÜR VARLIKLARINI KORUMA BÖLGE KURULU

KARAR

Toplantı Tarih ve No: 28.03.2015 – 156
Karar Tarih ve No : 28.03.2015 – 3092

ToplantıYeri
AFYONKARAHİSAR

Afyonkarahisar İli, Merkez, Ali Çetinkaya Mahallesi, 101 Pafta, 21 Ada, 43 parselde yer alan tescilli sığınak ile 46 parselde yer alan sığınağa ilişkin hazırlanan tescil fişlerinin iletiildiği Afyonkarahisar Valiliğinin (İl Kültür ve Turizm Müdürlüğü) 21.01.2015 gün ve 16586271-168/226 sayılı yazısı ile 46 parselde yer alan sığınakın 2863 sayılı Kanun kapsamında tescil çalışmaları kapsamında kurum görüşünün iletiildiği Afyonkarahisar Belediye Başkanlığının (İmar ve Şehircilik Müdürlüğü) 20.01.2015 gün ve 28817491.01/349./7614/185760/178 sayılı yazısı ile 24.03.2015 gün ve 1968 sayılı sunuş raporu okundu, fotoğrafları görüldü, dosyası incelendi, yapılan görüşmeler sonunda;

Afyonkarahisar İli, Merkez, Ali Çetinkaya Mahallesi, 101 Pafta, 21 Ada, 46 parselde yer alan sığınakın 2. Dünya Savaşının Afyonkarahisar savunma cephesi kapsamında inşa edilmesi ve o dönemin tarihine ışık tutması nedeniyle 2863 sayılı Kanun kapsamında “I. (Bir) Grup Korunması Gerekli Taşınmaz Kültür Varlığı” olarak tescil edilmesine; ayrıca söz konusu 46 parselde yer alan sığınak ve 16.10.2014 gün ve 2748 sayılı Kararımız ile tescilli 43 parselde yer alan sığınağa ilişkin hazırlanan tescil fişlerinin uygun olduğuna; söz konusu taşınmazlarda Kurulumuzdan izinsiz herhangi bir fiziki ve inşai müdahalede bulunulmamasına karar verildi.

AVRUPA KONSEYİ	DOĞAL VE KÜLTÜREL VARLIKLARI KORUMA ENVANTERİ D.K.V.K.E.	ANIT	ENVANTER No.:				
TÜRKİYE	KÜLTÜR VARLIKLARI VE MÜZELER GENEL MÜDÜRLÜĞÜ		HARİTA No.:				
İLİ: AFYONKARAHİSAR	İLÇE: MERKEZ	MAHALLE VE KÖY : ÇETİNKAYA MAH.	KORUMA DERECESİ	ANITSAL	1	2	3
SOKAK VE KAPI NO:	PAFTA: PARSEL: 46	ADA: 21		ÇEVRESEL	1	2	3
ADI: ILIPINAR KAYALIĞI KÜÇÜK SİĞİNAK	YAPTIRAN: ----- YAPIM TARİHİ:-----	YAPAN:----- KİTABE:-----	MİMARİ ÇAĞI: CUMHURİYET DÖNEMİ VAKFIYE : -----				

GENEL TANIM: Ilıpınar Kayalığının siloya doğru olan uzantısında bulunan küçük çaptaki kaya sığınağıdır.

KORUMA DURUMU	A	İYİ	TAŞIYICI	A	DIŞ	A	ÜST	A	İÇ	A	SÜSLEME	A	RUTUBET	A	YOK İZİ VAR ÖNEMLİ
	B	ORTA		B	YAPI	B	YAPI	B	YAPI	B	ELEMANLA	B		B	
	C	FENA		C		C		C		C	RI	C		C	

VAZİYET PLANI

FOTOĞRAF

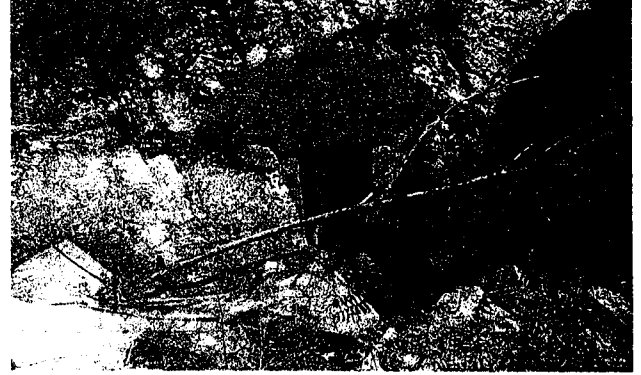

GÖZLEMLER:

BUGÜNKÜ SAHİBİ:

BAKIMINDAN SORUMLU OLAN:

YAPILAN ONARIMLAR:

AYRINTILI TANIM: Ilıpınar Kayalığı'nın siloya doğru olan uzantısında bulunan küçük kaya parçasının içine oyulan sığınak yaklaşık 2x2 m. genişlikte ve 3 m. kadar yükseklikte olup, dikdörtgen tek girişli olarak oyulmuştur.

TEKNİK BİLGİLER	SU	ELEKT	ISITM	KANALİZ.
--------------------	----	-------	-------	----------

ORJİNAL KULLANIMI: Sığınak

BUGÜNKÜ KULLANIMI: Depo

ÖNERİLEN KULLANIMI: Sığınak

HAZIRLAYANLAR:

Ahmet İLASLI Arkeolog

İbrahim DEMİREL Sanat Tarihçisi

13/01/2015

KONTROL EDEN

Mevlüt ÜYÜMEZ Müze Müdürü

13/01/2015

YAYIN DİZİNİ

EKLER

RAPOR

FOTOĞRAF

RÖLÖVE PROJESİ

RESTORASYON

PROJESİ

HARİTA

KROKİ

KİTABE

VAKFIYE

DİĞER

KURUL KARARLARI

REVİZYON

28.03.2015 TARİHİNDE 1092

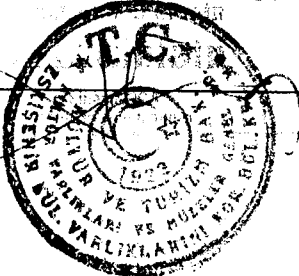

AVRUPA KONSEYİ	DOĞAL VE KÜLTÜREL VARLIKLARI KORUMA ENVANTERİ D.K.V.K.E.	ANIT	ENVANTER No.:				
TÜRKİYE	KÜLTÜR VARLIKLARI VE MÜZELER GENEL MÜDÜRLÜĞÜ		HARİTA No.:				
İLİ: AFYONKARAHİSAR	İLÇE: MERKEZ	MAHALLE VE KÖY : ÇETİNKAYA MAH.	KORUMA DERECESİ	ANITSAL	1	2	3
SOKAK VE KAPI NO:	PAFTA: PARSEL: 43	ADA: 21		ÇEVRESEL	1	2	3
ADI: ILIPINAR KAYALIĞI BÜYÜK SİĞİNAK	YAPTIRAN: ----- YAPIM TARİHİ: -----	YAPAN: ----- KİTABE: -----	MİMARİ ÇAĞI: CUMHURİYET DÖNEMİ VAKFIYE : -----				

GENEL TANIM: Halen kullanılmakta olan Stadyum ile TMO Silosu arasında kalan ve yaklaşık 10 m. yüksekliğindeki andezit kayalık kütleli içine oyularak yapılmış sığınaktır.

KORUMA DURUMU	A	İYİ	TAŞIYICI	A	DIŞ	A	ÜST	A	İÇ	A	SÜSLEME	A	RUTUBET	A	YOK
	B	ORTA		B	YAPI	B	YAPI	B	YAPI	B	ELEMANLA	B		B	İZİ VAR
	C	FENA		C		C		C		C	RI	C		C	ÖNEMLİ

VAZİYET PLANI

FOTOĞRAF



GÖZLEMLER: Kayalığın üstü, makinalı kırıcı ile kırılmaya başlamış olup, bu çalışma sırasında güney kapı da zarar görmüştür.

BUGÜNKÜ SAHİBİ:

BAKIMINDAN SORUMLU OLAN:

YAPILAN ONARIMLAR:

AYRINTILI TANIM: L kıvrımlı tonozlu, güney ve kuzeye dönük iki yarma giriş içinde, kesme taş cepheli, yuvarlak kemerli, büyük çift kanatlı demir kapılı bir sığınaktır. Önceleri Askeri Birlikçe, günümüzde de TCDD tarafından depo olarak kullanılmaktadır. Yaklaşık 4-5 m. kadar iç yükseklikte, 3-4 m. kadar genişlikte ve 18-20 m. uzunluktadır. Kayalığın, stadyuma bakan üst sekisinde, taş duvarlı beton plakalı sonradan yapılmış ve halen çok yıpranmış durumda büyük bir su deposu yapısı bulunmakta olup, içine de yaklaşık bir demir (saç) su deposu konulmuştur. Ayrıca güneydoğu köşede, peri bacası şeklinde sivri, küçük bir dikey kayalık da vardır. Kuzey kapı yarmasının doğu yüzünde 1940 tarihi üstte, ortada büst ve GAZİ GÜLEŞ adı kazanmıştır.

TEKNİK BİLGİLER	SU	ELEKT	ISITM	KANALİZ.

ORJİNAL KULLANIMI: Sığınak

BUGÜNKÜ KULLANIMI: Depo

ÖNERİLEN KULLANIMI: Sığınak

HAZIRLAYANLAR:

Ahmet İLASLI Arkeolog

İbrahim DEMİREL Sanat Tarihçisi

KONTROL EDEN

Mevlüt ÜYÜMEZ Müze Müdürü

YAYIN DİZİNİ

EKLER

RAPOR

FOTOĞRAF

RÖLÖVE PROJESİ

RESTORASYON

PROJESİ

HARİTA

KROKİ

KİTABE

VAKFIYE

DİĞER

KURUL KARARLARI

REVİZYON

