

T.C.
KÜLTÜR VE TURİZM BAKANLIĞI
İSTANBUL İ NUMARALI KÜLTÜR VARLIKLARINI
KORUMA BÖLGE KURULU
KARAR

Toplantı Tarihi ve No :18.12.2014/143
Karar Tarihi ve No : 18.12.2014/1247-I

Toplantı Yeri
İSTANBUL

İstanbul İli, Arnavutköy, Başakşehir, Sultangazi, Gaziosmanpaşa, Büyükçekmece, Avcılar, Çatalca ve Silivri ilçelerinden geçen, Kuzey Marmara Otoyolu ve Bağlantı Yolları Projesi (KMO) Güzergahı üzerinde kaldığı tespit edilen kültür varlıklarına ilişkin olarak 16.10.2014/175909 tarih/sayılı Ulaştırma, Denizcilik ve Haberleşme Bakanlığı, Karayolları Genel Müdürlüğü 1. Bölge Müdürlüğü'nün yazısı ekindeki iletilen sayısal verilerin incelenmesi neticesinde 16.12.2014 gün ve 2281 sayılı uzman raporu doğrultusunda proje güzergahının; Silivri İlçesi Anastasias Surları Koruma Alanı, Arnavutköy İlçesi Bahşayış Köyü 339 ve 440 parsellerde yer alan koruganların koruma alanları ile Kırkçeşme Su Galerisi Hattı Koruma Alanı'nın Sultangazi İlçesi kısmının içerisinde geçtiği; Çatalca İnceğiz Mağaraları I. ve II. Derece Arkeolojik Sit Alanı'nın dışından ve güney sınırlarına ve Spradon Antik Kenti I. ve III. Derece Arkeolojik Sit Alanlarının batı sınırlarına bitişik geçtiği; Kartepe (Umurtepe) I. Derece Doğal-II. Derece Arkeolojik Sit Alanı'nın dışından, yaklaşık 400m kuzeyinden geçtiği, Bahşayış Köyü 338 parselde yer alan koruganın koruma alanının dışından, yaklaşık 40m güneybatısından geçtiğinin tespit edildiği; ayrıca İstanbul Arkeoloji Müzeleri Müdürlüğü'nün 27.06.2014 gün ve 2014-1856 sayılı yazısı ve ekindeki raporu doğrultusunda söz konusu projenin kamulaştırma alanı içerisinde kaldığı tespit edilen Roma Dönemine ait su kuyusu yapısı ile birlikte İSKİ'nin 11.09.2014/314-446263 ve 26.09.2014/314-469792 tarih/sayılı yazıları ile gönderdiği verilerde bahsi geçen kargir su galeri hattının birkaç noktada üzerinden geçtiğinin tespit edildiği, 16.12.2014 gün ve 2281 sayılı uzman raporunda belirtilen; mezkur projeye ilişkin, 23.08.2012 gün ve 28390 sayılı Resmi Gazetede ilan edilerek yürürlüğe giren Başbakanlık Genelgesi'nin 11. Maddesi'nin "*Proje güzergahı kapsamında bulunan veya yol yapım çalışmaları sırasında ortaya çıkacak taşınır veya taşınmaz tabiat ve kültür varlıklarına konu olan buluntulara rastlanmaması durumunda, durum ile ilgili Tabiat Varlıklarını Koruma Bölge Kurulu Müdürlüğü ve Kültür Varlıklarını Koruma Bölge Kurulu Müdürlüğü'ne bildirecek ve kurullar konuyu gündemine ivedilikle alacaktır...*" şeklinde belirtilen hükümlerine uyulması gerektiği ifade edilen, Kuzey Marmara Otoyolu ve Bağlantı Yolları Projesi Güzergahı üzerinde kaldığı tespit edilen kültür varlıklarına ilişkin sayısal verilerin iletilmesini konu edinen Ulaştırma Denizcilik ve Haberleşme Bakanlığı Karayolları Genel Müdürlüğü'nün 01.09.2014 gün ve 149524 sayılı yazısı ve ekleri ile Kültür Varlıkları ve Müzeler Genel Müdürlüğü'nün 12.09.2014 gün ve 176456 sayılı yazısı ve ekleri, söz konusu proje güzergahının güncel halinin yazı ekinde iletilmesi belirtilerek, değerlendirilmesi talep edilen Ulaştırma Bakanlığı, Karayolları Genel Müdürlüğü Karayolları 1. Bölge Müdürlüğü'nün 16.10.2014 gün ve 175909 sayılı yazısı, ayrıca projeye ilişkin daha önceki yazıların cevaplarının çabuklaştırılmasını konu edinen Kültür Varlıkları ve Müzeler Genel Müdürlüğü'nün 20.10.2014/199946 ve 12.11.2014/217221 tarih/sayılı yazıları uzman raporu eşliğinde okundu, Genel-43 no.lu dosyası incelendi ve yapılan görüşmeler sonucunda;

İstanbul İli, Kuzey Marmara Otoyolu ve Bağlantı Yolları Proje sınırlarında kaldığı anlaşılan; Arnavutköy İlçesi, Bahşayış Mah. 339 ve 440 parselde yer alan tescilli tabyaların koruma alanlarının içinden geçen yol güzergahının söz konusu tabyaların koruma alanının dışından geçecek şekilde düzenlenmesine; Kırkçeşme Su Galerisi Hattı Koruma Alanı ile Anastasias Surları Koruma Alanının içerisinde geçen kısımlara ilişkin, 2863 Sayılı Yasa kapsamında azami özen gösterilmesi ve alanda uygulama aşamasında koruma altındaki yapılarla ilişkileri gösterilerek yapılacak uygulama projelerinin Kurulumuza iletilmesine; Proje sınırları içerisinde onaylı 1/5000 Ölçekli NİP ve 1/1000 Ölçekli UIP sınırları kapsamında, Başakşehir Kavşağı içerisinde yer alan ve Geç Roma - Erken Bizans dönemine ait olduğu anlaşılan su kuyusu yapısının 2863 Sayılı Kanun'un 6. Maddesindeki özellikleri taşıması nedeniyle tescil edilmesine ve koruma alanının belirlenmesi için varsa onaylı 1/5000 ve 1/1000 ölçekli halihazır haritalarının ilgili Belediyesince ivedilikle kurula iletilmesine; Kültür varlığı olarak tescil ve tespit işlemleri tamamlanmayan ve KMO Projesi kapsamında kaldıkları anlaşılan tahkimatlara ilişkin Milli Savunma Bakanlığı'ndan, tabya ve koruganlarla ilgili bilgi, belge ve raporların istenmesine ve proje

T.C.
KÜLTÜR VE TURİZM BAKANLIĞI
İSTANBUL İ NUMARALI KÜLTÜR VARLIKLARINI
KORUMA BÖLGE KURULU
KARAR

Toplantı Tarihi ve No :18.12.2014/143
Karar Tarihi ve No : 18.12.2014/1247-II

Toplantı Yeri
İSTANBUL

güzergahında bundan sonra düzenleme yapılmasına; İSKİ Genel Müdürlüğü'nün 12.02.2013 gün ve 74913 Sayılı yazısı ve ekleri doğrultusunda varlığından bahsedilen; muhtemel Terkos-Kağıthane Su İletim Galerisi Hattında, İSKİ Genel Müdürlüğü, Karayolları Genel Müdürlüğü ve İstanbul Arkeoloji Müzeleri Müdürlüğü işbirliğiyle yapılacak kazı ve sondaj çalışmaları sonucunda hazırlanacak raporun ivedilikle Kurula iletilmesine; bölgede tarihi su sistemlerine ilişkin yapılan bilimsel çalışmalardaki veriler ile İSKİ Genel Müdürlüğü'nün 11.09.2014 gün ve 314-446263 sayılı yazısı ekindeki 1935 tarihli Terkos Su Yolu Planının; KGM, İSKİ ve Arkeoloji Müzeleri koordinasyonunda, 2863 Sayılı Yasa Kapsamında incelenmesine, kazı ve sondaj çalışmalarının yapılmasına ve sonucunda hazırlanacak raporun Kurula iletilmesine; Projenin, koruma kurulu yetki alanında kalan sit sınırı ve koruma alanlarının coğrafi koordinatlarının yerinde tespit edilerek, elde edilen koordinat verilerinin paftalara işlenerek Kurula iletilmesine ve akabinde tescil fişlerine işlenmesi gerektiğine; Kuzey Marmara Otoyolu ve Bağlantı Yolları Projesine ilişkin, Ulaştırma, Denizcilik ve Haberleşme Bakanlığı Karayolları Genel Müdürlüğü, 1. Bölge Müdürlüğü'nün 16.10.2014 gün ve 175909 sayılı yazısına konu, 1/25.000 ölçekli paftaların, Karayolları Genel Müdürlüğü'nün onayının ardından ivedilikle Kurulumuza iletilmesine; Kültür ve Tabiat Varlıklarını Koruma Kanunu'nun, Haber Verme Zorunluluğu başlıklı 4. Maddesi'nde "*Taşınır ve taşınmaz kültür ve tabiat varlıklarını bulanlar, malik oldukları veya kullandıkları arazinin içinde kültür ve tabiat varlığı bulunduğunu bilenler veya yeni haberdar olan malik ve zilyetler, bunu en geç üç gün içinde, en yakın müze müdürlüğüne veya köyde muhtara veya diğer yerlerde mülki idare amirlerine bildirmeye mecburdurlar...*" denildiğinden, alanda yapılacak bütün fiziki ve inşai uygulamalarda herhangi bir kültür varlığına rastlanması durumunda söz konusu Madde'nin ve konuya ilişkin 23.08.2012 gün ve 28390 sayılı Resmi Gazetede ilan edilen Başbakanlık Genelgesi'nin 11. Maddesinde belirtilen hususların gereğinin yapılması gerektiğine; söz konusu projenin, Kurulumuz yetkisinde kalan kısımlarına ilişkin 1/25.000 ölçekli Nazım İmar Planı, 1/5000 Nazım İmar Planı ve 1/1000 Ölçekli Uygulama İmar Planı onaylı paftalarının, Kurul arşivinde yer almak üzere, ivedilikle Kurulumuza iletilmesi gerektiğine karar verildi.

Ölçek: 1/1000

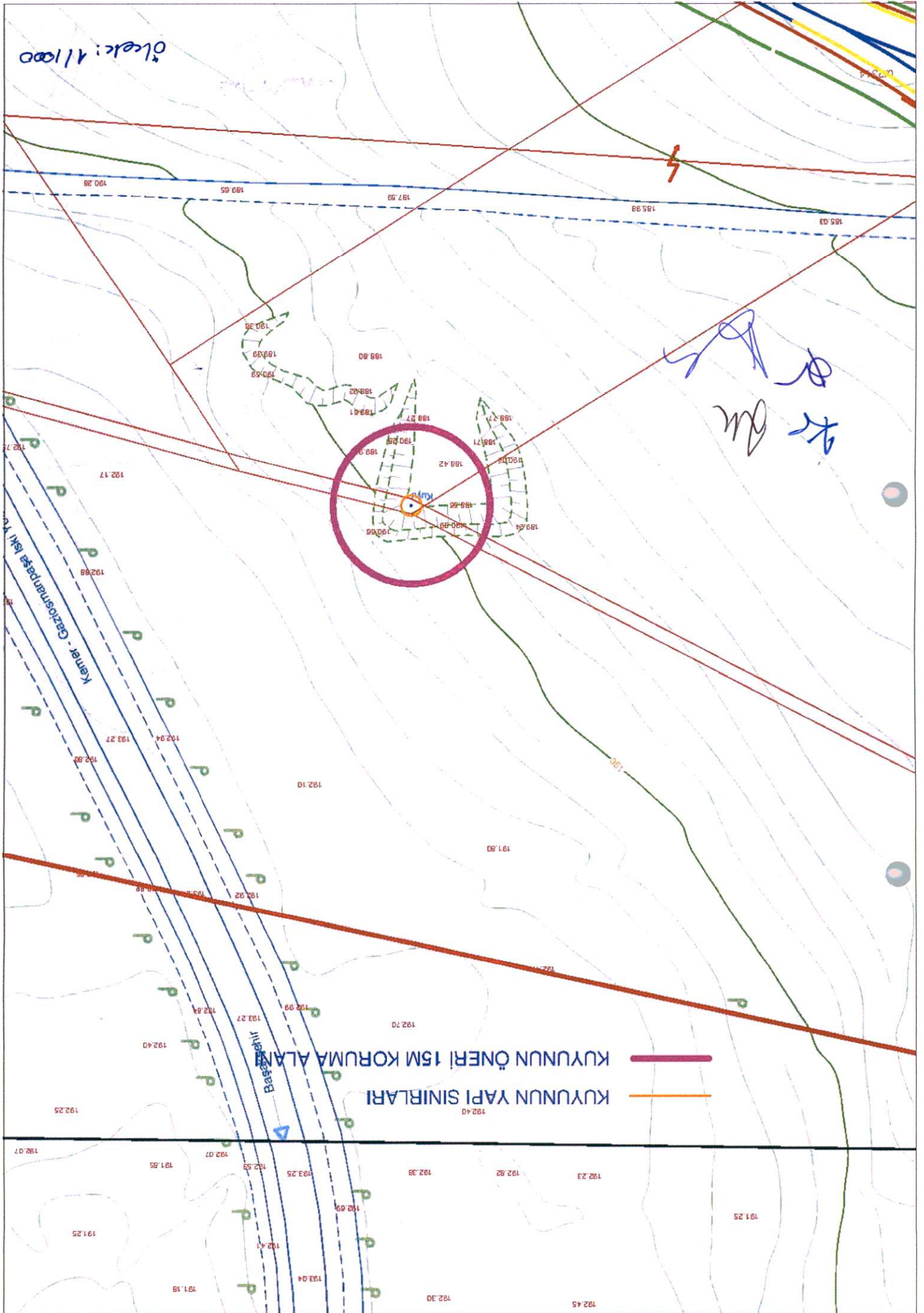

Handwritten blue notes and signatures.

AVRUPA KONSEYİ		DOĞAL VE KÜLTÜREL VARLIKLARI KORUMA ENVANTERİ				D.K.V.K.E.		ANIT		ENVANTER NO:																		
TÜRKİYE		KÜLTÜR VARLIKLARI VE MÜZELER GENEL MÜDÜRLÜĞÜ								HARİTA NO:																		
İL: İSTANBUL		İLÇESİ: BAŞAKŞEHİR		MAHALLE / KÖY: Başak					KORUMA DERECESİ		ANITSAL		1		2		3											
SOKAK VE KAPI NO:			KADASTRO:		PAFTA:-		ADA:-		PARSEL: 2125-2314		ÇEVRESEL		1		2		3											
ADI: SİVİL MİMARLIK ÖRNEĞİ		YAPTIRAN:		YAPAN:		MİMARİ ÇAĞI: Geç Roma- Erken Bizans			VAKFIYE:																			
YAPIM TARİHİ:		KİTABE:																										
GENEL TANIM: 4,5 çapında, yaklaşık 8 metre derinliğinde, ortalama 20cm yüksekliğinde 40m×40m ebatlarında keseme taşlarla örülü, Geç Roma Erken Bizans dönemine tarihlenebilecek su kuyusu yapısı																												
KORUMA DURUMU	A İYİ	B ORTA	C KÖTÜ	TAŞIYICI AHŞAP	A	B	C	DIŞ YAPI	A	B	C	ÜST YAPI	A	B	C	İÇ YAPI	A	B	C	SÜSLEME ELEMANLARI	A	B	C	RUTUBET	A	B	C	YOK İZİ VAR ÖNEMLİ
VAZİYET PLANI:										FOTOĞRAF:																		
GÖZLEMLER: Su kuyusu yapısı, daha önce askeri alan içerisinde kalıp, Kuzey Marmara Otoyolu Projesi kapsamında kavşak sınırları içerisinde kaldığı anlaşıldığı etrafı tel örgü ile çevrilmiştir.																												
BUGÜNKÜ SAHİBİ: -				BAKIMINDAN SORUMLU OLAN: MALİKLERİ				SU		ELEKTRİK		ISITMA		KANALİZ.														
YAPILAN ONARIMLAR: YAPIDA HERHANGİ BİR ONARIM YAPILMAMIŞTIR.										ORJİNAL KULLANIMI: Su Kuyusu																		
AYRINTILI TANIM: Kuzey Marmara Otoyolu ve Bağlantı Yolları'na ilişkin 1/1000 ölçekli İmar Planı kapsamında kalan; 4,5 çapında, yaklaşık 8 metre derinliğinde, ortalama 20cm yüksekliğinde 40m×40m ebatlarında keseme taşlarla örülü, Geç Roma Erken Bizans dönemine tarihlenebilecek su kuyusu yapısıdır.										BUGÜNKÜ KULLANIMI: BOŞ																		
Daire şeklindeki su kuyusu yapısının merkez koordinatları; UTM 3° Projeksiyon, ED-50 Datum, 30 Dilim Orta Boylamı koordinat sisteminde, X: 4554481.534 – Y: 400704.995 şeklinde olup, su kuyusu yapısı yaklaşık 4,5m çapındadır.										ÖNERİLEN KULLANIMI: -																		
Su kuyusu yapısının Koruma Alanı ise, söz konusu yapının merkezinden 15m yarı çaplı dairesel bir alan olarak belirlenmiştir.										HAZIRLAYANLAR																		
										Ersun VAROL – Şehir Plancısı																		
										Suzan YÜKSEL - Arkeolog																		
										KONTROL EDEN																		
										Kemal DURMAZ Müdür V.																		
YAYIN DİZİNİ:				EKLER:				KURUL ONAYI		REVİZYON																		
				RAPOR																								
				FOTOĞRAF				✓																				
				RÖLÖVE																								
				RESTORAS. PR.																								
				HARİTA																								
				KROKİ																								
				KİTABE																								
				VAKFIYE																								
				DİĞER																								
										KÜLTÜR VE TURİZM BAKANLIĞI																		
										İstanbul İl Numaralı: K.V.K. Bölge Kurulu'nun 12.03.2015 tarih ve 1317... sayılı karar ekidir.																		
										Başkan																		
										Başkan Yardımcısı																		
										Üye																		
										Üye																		
										Üye																		
										Üye																		
										Temsilci Üye																		
										E.G.P. DOKKANCİ																		



Handwritten notes in blue ink, including the letters 'KP', 'dk', and '2'.