

T.C.
KÜLTÜR VE TURİZM BAKANLIĞI
ESKİŞEHİR KÜLTÜR VARLIKLARINI KORUMA BÖLGE KURULU

KARAR

Toplantı Tarih ve no: 22.05.2015 - 162
Karar Tarih ve no : 22.05.2015 - 3255

Toplantı Yeri
ESKİŞEHİR

Bilecik İli, Osmaneli İlçesi, Soğukcapınar Köyü'nde yer alan tescilli alanın sit sınırlarının, sit isminin ve sit derecesinin güncellenmesi konusunda hazırlanan bilgi ve belgelerin değerlendirilmesi istemine ilişkin Kurul Müdürlüğü uzmanlarının 20.05.2014 tarihli yerinde inceleme raporu, Bilecik Valiliği'nin (Bilecik Kadastro Müdürlüğü) 19.02.2015 tarih, 47577019-157.02/325 sayılı yazısı, Bilecik İl Özel İdaresi (İmar ve Kentsel İyileştirilme Müdürlüğü) 06.03.2015 tarih, 43557313-756.01-1801 sayılı yazısı eki Bilecik İl Özel İdaresi (Su ve Kanal Hizmetleri Müdürlüğü) 20.02.2015 tarih, 32928705-310.99-1421 sayılı yazısı, ilgili kurum görüşlerinin iletiildiği yazılar, 20.05.2015 tarih, 3549 sayılı dosya inceleme raporu okundu, koordinatlı sit sınırı paftası, sit sınırlarının aktarıldığı kadastral paftası, tescil fişi, fotoğrafları ve dosyası incelendi, yapılan görüşmeler sonucunda;

Bilecik İli, Osmaneli İlçesi, Soğukcapınar Köyü'nde yer alan ve Bursa Kültür ve Tabiat Varlıklarını Koruma Kurulu'nun 01.07.1996 tarih, 5229 sayılı kararı ile II. (İki) Derece Arkeolojik Sit olarak tescilli alanın "Aha Deresi Mevkii I. (Bir) Derece Arkeolojik Siti" adıyla I. (Bir) Derece Arkeolojik Sit olarak güncellenen tescil fişi, koordinatlı sit sınırı paftası ve sit sınırlarının aktarıldığı kadastral paftasının uygun olduğuna, söz konusu alanda Kültür Varlıklarını Koruma Yüksek Kurulu'nun Arkeolojik Sitler, Koruma ve Kullanma Koşulları'na ilişkin 05.11.1999 gün, 658 sayılı İlke Kararı'nın ilgili hükümlerinin geçerli olduğuna ve bu hükümlerin geçiş dönemi koruma esasları ve kullanma koşulları olarak belirlenmesine, alanda tarımsal faaliyet yapıldığı tespit edildiğinden 658 sayılı İlke Kararı doğrultusunda tarımsal faaliyetlerin yasaklanmasına, tarımsal faaliyetler ile höyükte tahribat oluşturan sorumlular hakkında suç duyurusunda bulunulmasına, alanda gerekli güvenlik önlemlerinin artırılmasına ve Kurulumuzdan izinsiz herhangi bir fiziki ve inşai müdahalede bulunulmamasına karar verildi.

İL: BİLECİK
İLÇESİ: OSMANELİ
KÖYÜ: SOĞUCAKPINAR
PAFTA: H24-A-19-A
AHA DERESİ MEVKİİ (BİR) DERECE
ARKEOLOJİK SİTİ

BİLECİK İLİ OSMANELİ İLÇESİ SOĞUCAKPINAR KÖYÜ
AHA DERESİ MEVKİİ I. (BİR) DERECE ARKEOLOJİK SİTİ
..... I. (BİR) DERECE ARKEOLOJİK SİTİ SINIRI

DERE



22 T.C.
KÜLTÜR VE TURİZM BAKANLIĞI
KÜLTÜR VARLIKLARI VE MÜZELER GENEL MÜDÜRLÜĞÜ
ESKİŞEHİR KÜLTÜR VARLIKLARINI KORUMA BÖLGE KURULU'NUN
22.05.2015 TARİHİNDE 3255 SAYILI KARARI
EKİDİR

ASLI GİBİDİR
Şişan KOÇAK
BÖLGE KURULU MÜBÜRÜ

Recep ÜZDEMİR

Bilecik ili Osmanlı İlçesi Soğucakapınar Köyü
Aşağı Derece, Meykütü K(Bir) Derece, Arkeolojik Sınır
T (Bir) Derece Arkeolojik Sınır Şemsi

Ed-50-6 Derece

1/KROKİ

NO	YER	YERİN YERİ	YERİN YERİ
1	250093, 139	4469985, 891	4469973, 295
2	260094, 493	4469982, 165	4469982, 165
3	260099, 193	4469922, 448	4469922, 448
4	260093, 577	4469982, 165	4469982, 165
5	260104, 571	4469982, 251	4469982, 251
6	260106, 108	4469983, 1912	4469983, 1912
7	260058, 804	4469983, 249	4469983, 249
8	260019, 868	4469949, 226	4469949, 226
9	259994, 057	4469856, 846	4469871, 246
10	259938, 784	4469871, 246	4469871, 246
11	259958, 259	4469949, 457	4469949, 457
12	259974, 482	4469974, 248	4469974, 248

T.C. KÜLTÜR VE TURİZM BAKANLIĞI

KÜLTÜR VARLIKLARI VE MÜZELER GENEL MÜDÜRLÜĞÜ
ESKİŞEHİR KÜLTÜR VARLIKLARINI KORUMA BÖLGE KURULU'NUN

Eki: 22.05.2015 TARİH VE 3255 SAYILI KARARI

Molopan

ASLI Çizimdir

SİNAN KOCA
BÖLGE KURULU MÜDÜRÜ

Bağlık Odası



PTT

Soğucakapınar

Kanlar

40 Ton

Adem Dağ
Kağıtçı Teknis. Şiş.

AVRUPA KONSEYİ	KÜLTÜREL VARLIKLARI KORUMA ENVANTERİ K.V.K.E		SİT	ENVANTER NO:	
TÜRKİYE	ESKİŞEHİR KÜLTÜR VARLIKLARINI KORUMA BÖLGE KURULU			HARİTA NO:	
İli: Bilecik	İlçesi: Osmaneli	Mahalle Veya Köyü: Soğukçapınar	Pafta:	Ada:	Parsel:
Adı:	Aha Deresi Mevkii I. (Bir) Derece Arkeolojik Siti				
GENEL TANIM: Bilecik İli, Osmaneli İlçesi, Soğukçapınar Köyü merkezinin yaklaşık 700 metre Kuzeybatısında bulunan alan güneyinden ve doğusundan stabilize yol ile çevrilidir. Yaklaşık 6 metre yükseklikte olan tepenin batı yamacının sık ağaçlıklarla kaplı olduğu, doğu ve kuzey yamaçlarının domatez, kavun ve buğday ekili olduğu görülmüştür. Güney yamacından su taşımak amacıyla yapılmış yaklaşık 20 cm derinliğinde 1 adet kanal geçmektedir. Çevrede çok sayıda ince ve geniş kesme taş biçimli sal taşı (mezar kapağı) olabileceği düşünülen taşlar mevcuttur. Tepenin güneydoğu kısmı tarımsal amaçlı düzleştirilmiş olup bu düzleştirme tepede yaklaşık 2 metre derinliğinde bir kesit oluşturmuştur. Kesitte çok sayıda yığma taş olması buranın Tümülsü olma ihtimalini yükseltmektedir.					
Koruma Şimdiki Tehlikeler: Korunmasız. tarımsal amaçlı erozyon tehlikesi.					
Şimdiki Durum:			Koruma Derecesi: I. (Bir) Derece Arkeolojik Sit		
Sit Potansiyeli:			HAZIRLAYANLAR : TARİH: 20.05.2015		
Şimdiki Koruma:Korunmasız.			Necdet BAYBOSTAN Arkeolog		
			Özlem GÖKPINAR DEMİR Harita Mühendisi		
Önerilen Koruma: Kolluk kuvvetlerince gerekli güvenlik tedbirlerinin alınması.			KONTROL EDEN: Sinan KOCA		
			TARİH : 20.05.2015 Bölge Kurulu Müdürü		
Yayın Dizisi: -			REVİZYON: GEEAYK ONAYI:		
Gözlemler:		Kurul İsmi: Kurul Karar Tarihi:Kurul Karar No: BKTVKBK'nun 01.07.1996 tarih, 5229 sayılı Kararı			

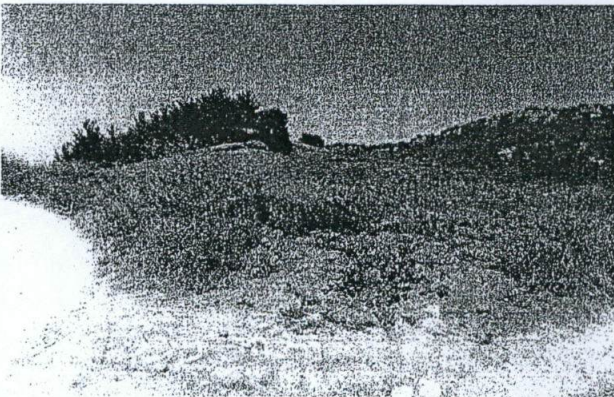
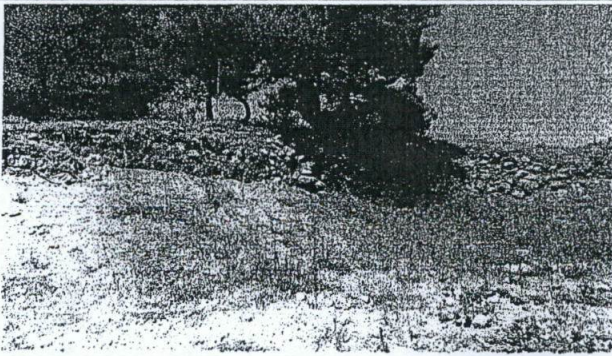

T.C.
KÜLTÜR VE TURİZM BAKANLIĞI
KÜLTÜR VARLIKLARI VE MÜZELER GENEL MÜDÜRLÜĞÜ
ESKİŞEHİR KÜLTÜR VARLIKLARINI KORUMA BÖLGE KURULU'NUN
22.05.2015 TARİH VE 3555 SAYILI KARARI

ESKİDİR:

ASLI GİBİDİR

Sinan KOCA
BÖLGE KURULU MÜDÜRÜ

