

T.C.  
KÜLTÜR VE TURİZM BAKANLIĞI  
ÇANAKKALE KÜLTÜR VARLIKLARINI  
KORUMA BÖLGE KURULU  
KARAR

Toplantı Tarihi ve No :27.05.2015 / 119  
Karar Tarihi No :27.05.2015 / 2391

17.03.789  
Toplantı Yeri  
Ayvacık/Ç.kale

Çanakkale İli, Biga İlçesi, Karabiga Beldesi'nde yer alan, Kurulumuzun 12.01.2015 tarih ve 2110 sayılı kararı ile tespit-tescil işlemlerinin başlatılmasına karar verilen, 1/10000 ölçekli haritada sınırları belirtilen alanda yapılan tespit tescil çalışmaları sonucunda hazırlanan bilgi ve belgelerin değerlendirilmesine ilişkin; Çanakkale Valiliği, İl Gıda Tarım ve Hayvancılık Müdürlüğü'nün 21.01.2015 tarih 859 sayılı yazısı; Çanakkale Valiliği Çevre ve Şehircilik İl Müdürlüğü'nün 23.01.2015 tarih 618 sayılı yazısı; Kültür ve Turizm Bakanlığı, Yatırım ve İşletmeler Genel Müdürlüğü'nün 09.02.2015 tarih 24848 sayılı yazısı, Enerji ve Tabii Kaynaklar Bakanlığı, Maden İşleri Genel Müdürlüğü'nün 26.02.2015 tarih 36991 sayılı yazısı; Balıkesir Orman Bölge Müdürlüğü, İzin ve İrtifak Şube Müdürlüğü'nün 06.03.2015 tarih ve 405 sayılı yazıları ile Müdürlüğümüz uzmanlarınca hazırlanan rapor okundu, dosyası ve ekleri incelendi, yapılan görüşmeler sonunda;

Çanakkale İli, Biga İlçesi, Karabiga Beldesi'nde yer alan 1/10000 ölçekli haritada sınırları belirtilmiş alanın I. Derece Arkeolojik Sit alanı olarak tesciline, tümülüsün koruma alanının karar eki haritada gösteriminin yapıldığı şekilde belirlenmesine, hazırlanan tescil fişinin uygun olduğuna karar verildi.

**BAŞKAN**  
A. Coşkun ÖZGÜNEL  
(İmza)

**BAŞKAN YRD.**  
Ali Osman UYSAL  
(İmza)

**ÜYE**  
Ali Emrah ÜNLÜ  
(İmza)

**ÜYE**  
Turan BARLAS  
(İmza)

**ÜYE**  
Fatih ELCİL  
(İmza)

**ÜYE**  
Hasan Ömer KORMAN  
(İmza)

**ÜYE**  
Halil İbrahim KAHRAMAN  
(İmza)

**ÜYE**  
Sevim TUNÇDEMİR  
Müze Müd.Tem.  
(İmza)

**ÜYE**  
Çanakkale İl Tem.  
(Bulunmadı)

**ASLI GİBİDİR**  
İbrahim DEMİRCİ  
Müdür V.

VRUPA ONSEYİ	DOĞAL VE KÜLTÜREL VARLIKLARI KORUMA ENVANTERİ D.K.V.K.E	SİT	ENVANTER NO:
ÜRKİYE	KÜLTÜR VARLIKLARI VE MÜZELER GENEL MÜDÜRLÜĞÜ		HARİTA NO:
İLİ: Çanakkale	İLÇESİ: Biga	MAHALLE KÖY MEVKİİ: Karabiga Beldesi	KADASTRO PAFTA ADA PARSEL:

**GENEL TANIM:** Söz konusu alan Biga İlçesi, Karabiga Beldesinin kuzeybatı kısmında kıyıya yaklaşık 1 kilometre mesafede orman arazisi içerisinde yer almaktadır. Alanda yapılan tahribatlar sonucunda yoğun miktarda kiremit parçaları ve yer yer de Geç Roma Dönemi özellikleri gösteren profil veren seramik parçaları bulunmaktadır. Buluntuların olduğu alanın yapısından ve buluntuların formu, çeşitleri Tümülüs mezar özelliklerini göstermektedir. Ayrıca Prof. Dr. Mehmet ÖZDOĞAN'ın "1988 yılı Trakya ve Marmara Bölgesi Araştırmaları" başlıklı yüzey araştırması raporunda; Karabiga Kalesi ve Karımçalı Mevkiinde çok sayıda Tümülüs olmak üzere antik ve ortaçağa ait buluntulara bol miktarda rastlanıldığından bahsedilmiştir.

**ŞİMDİKİ DURUMU:** Orman Arazisi

**SİT POTANSİYELİ:** 1. Derece Arkeolojik Sit

<b>ŞİMDİKİ KORUMA:</b> Alandaki buluntular yapılan tahribatlarla kısmen dağılmıştır.	<b>KORUMA DERECESESİ:</b> 1. Derece Arkeolojik Sit
	<b>HAZIRLAYANLAR:</b> Arkeolog Ali GÜÇLÜ Şehir Plancısı Serkan GÖKALP

<b>ÖNERİLEN KORUMA:</b> 1. Derece Arkeolojik Sit	<b>KONTROL EDEN:</b>
--	----------------------

<b>GÖZLEMLER:</b>	<b>ALINAN KARARLAR:</b>
-------------------	-------------------------

<b>YAYIN DİZİN:</b>	<b>REVİZYON:</b>
	<b>ONAY:</b>

**HARİTALAR-FOTOĞRAFLAR:**

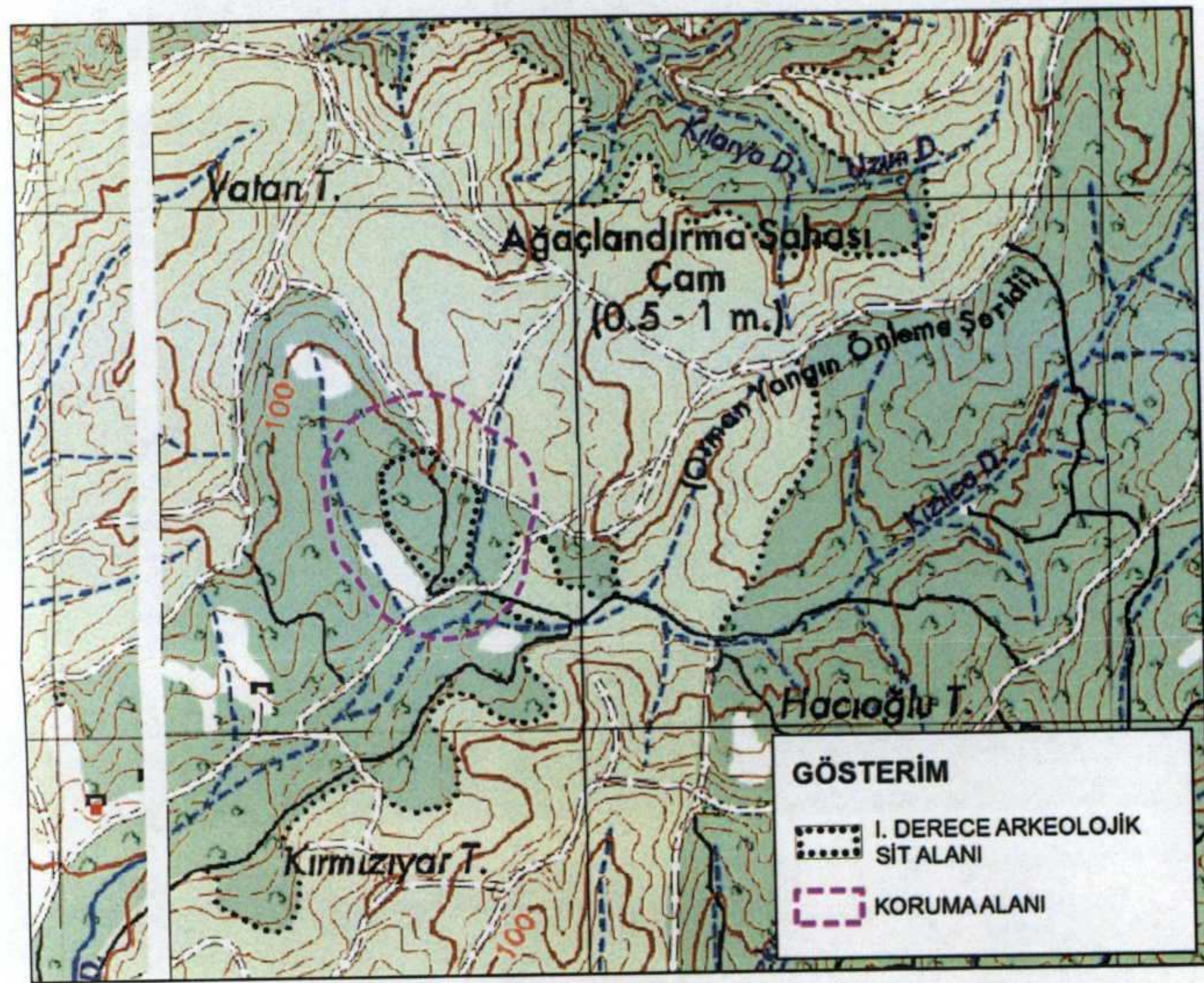

Çanakkale KVKBK'nun 27.05.2015  
Gün ve 2391 Sayılı karar ekidir.



N

GÖSTERİM



I. DERECE ARKEOLOJİK  
SİT ALANI



KORUMA ALANI

1:10,000

KORUMA ALANI KOORDİNATLARI

0	521515.975	4477519.088	19	521890.521	4477304.190
1	521524.118	4477539.861	20	521890.470	4477303.801
2	521558.898	4477590.605	21	521883.714	4477278.585
3	521595.789	4477614.002	22	521874.431	4477258.024
4	521666.520	4477639.421	23	521862.730	4477238.528
5	521693.799	4477645.099	24	521818.748	4477200.088
6	521735.653	4477641.221	25	521817.993	4477199.504
7	521765.451	4477631.955	26	521795.385	4477186.451
8	521787.157	4477617.452	27	521751.076	4477177.252
9	521800.557	4477603.144	28	521712.506	4477179.851
10	521819.725	4477578.143	29	521664.589	4477196.417
11	521857.668	4477557.274	30	521627.105	4477220.025
12	521875.410	4477544.837	31	521581.873	4477282.200
13	521896.078	4477519.653	32	521546.124	4477325.720
14	521904.169	4477501.797	33	521531.009	4477350.926
15	521911.254	4477472.883	34	521513.657	4477463.217
16	521914.377	4477442.425	35	521512.587	4477491.207
17	521911.507	4477418.638			
18	521898.189	4477364.257			

I. DERECE ARKEOLOJİK  
SİT ALANI KOORDİNATLARI

0	521612.819	4477487.060	23	521813.760	4477443.325
1	521613.607	4477493.545	24	521812.947	4477436.586
2	521629.783	4477517.145	25	521801.059	4477388.044
3	521640.012	4477523.633	26	521800.111	4477383.766
4	521693.752	4477542.946	27	521799.045	4477377.310
5	521699.501	4477544.142	28	521798.994	4477376.922
6	521715.979	4477542.616	29	521792.131	4477323.162
7	521721.932	4477540.764	30	521789.226	4477312.321
8	521722.034	4477540.696	31	521785.688	4477304.486
9	521724.199	4477538.385	32	521785.081	4477303.474
10	521740.364	4477517.299	33	521759.790	4477281.370
11	521740.390	4477517.266	34	521759.312	4477281.094
12	521744.541	4477512.208	35	521744.146	4477277.945
13	521749.014	4477507.432	36	521732.558	4477278.726
14	521753.790	4477502.959	37	521708.143	4477287.167
15	521758.849	4477498.807	38	521696.662	4477294.398
16	521764.168	4477494.996	39	521662.738	4477341.029
17	521769.725	4477491.540	40	521661.208	4477343.076
18	521771.533	4477490.521	41	521659.146	4477345.673
19	521804.715	4477472.271	42	521628.086	4477383.485
20	521806.796	4477470.812	43	521626.844	4477385.556
21	521809.657	4477467.326	44	521613.364	4477472.794
22	521812.481	4477455.801			

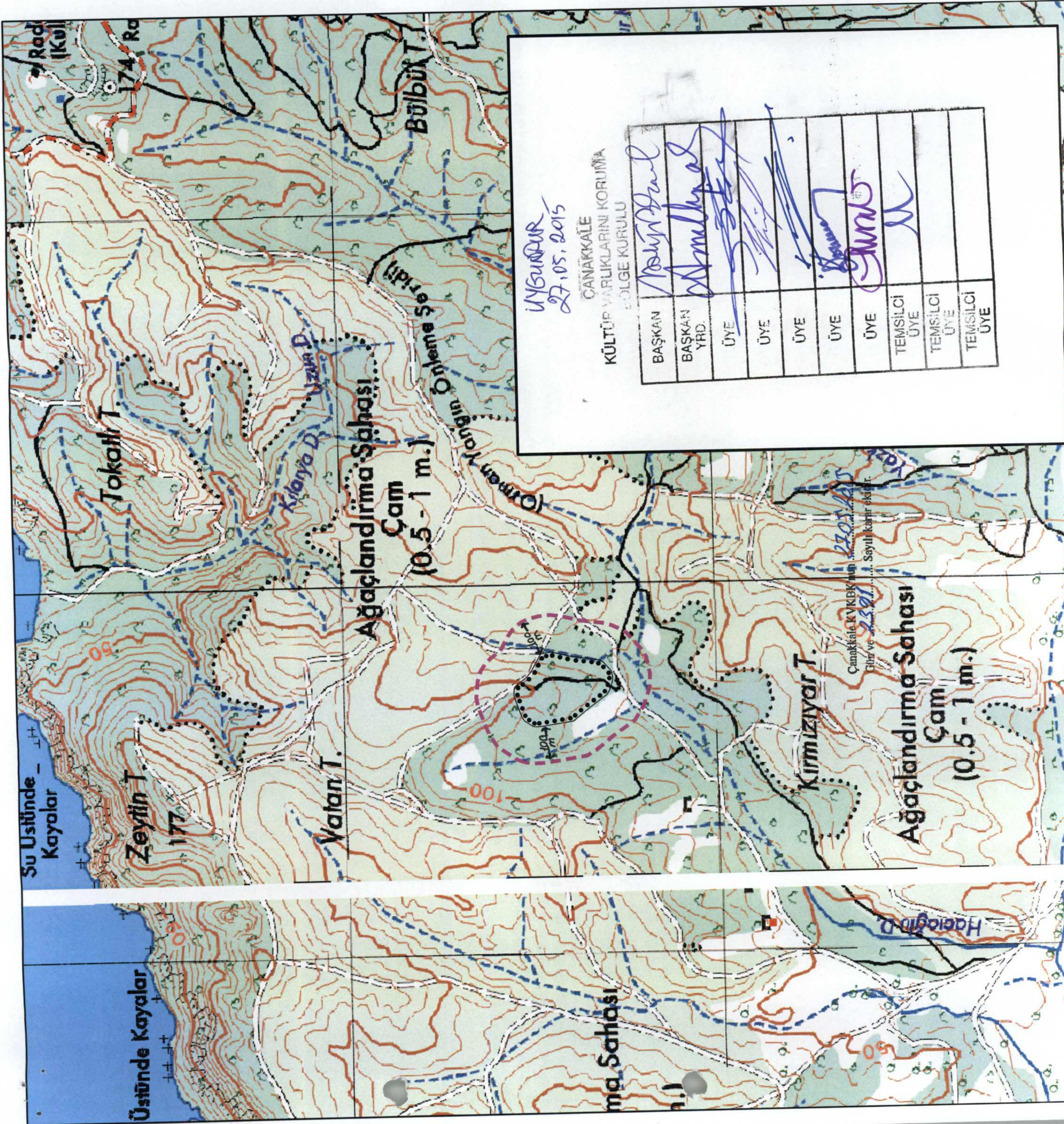

UYGUNDUR  
27.05.2015

ÇANAKKALE  
KÜLTÜR VARLIKLARINI KORUMA  
BÖLGE KURULU

BAŞKAN	<i>[Signature]</i>
BAŞKAN YRD.	<i>[Signature]</i>
ÜYE	<i>[Signature]</i>
ÜYE	<i>[Signature]</i>
ÜYE	<i>[Signature]</i>
ÜYE	<i>[Signature]</i>
ÜYE	<i>[Signature]</i>
TEMSİLCİ ÜYE	<i>[Signature]</i>
TEMSİLCİ ÜYE	<i>[Signature]</i>
TEMSİLCİ ÜYE	<i>[Signature]</i>