

T.C.
KÜLTÜR VE TURİZM BAKANLIĞI
ESKİŞEHİR KÜLTÜR VARLIKLARINI KORUMA BÖLGE KURULU

KARAR

Toplantı Tarih ve no: 30.07.2015 – 168
Karar Tarih ve no : 30.07.2015 – 3422

Toplantı Yeri
ESKİŞEHİR

Afyonkarahisar İli, İhsaniye İlçesi, Döğër Kasabası sınırları içerisinde yer alan Burmeç Anıtı'nın 2863 sayılı Kanun Kapsamında tesciline ilişkin hazırlanan bilgi ve belgelerin değerlendirilmesinin istendiği Afyonkarahisar Valiliği'nin (İl Kültür ve Turizm Müdürlüğü) 05.12.2015 tarih ve 16586271-165/4247 sayılı yazısı ve eki 01.12.2014 tarihli Müze Müdürlüğü uzman raporu, faaliyeti etkilenen kurum görüşlerinin iletildiği yazılar, Koruma Bölge Kurulu Müdürlüğü uzmanlarının 09.07.2015 tarih ve 5417 sayılı dosya inceleme raporu okundu, koordinatlı sit sınırı paftası, sit sınırlarının aktarıldığı kadastral pafta, tescil fişi ile fotoğrafları ve dosyası incelendi, yapılan görüşmeler sonucunda;

Afyonkarahisar İli, İhsaniye İlçesi, Döğër Kasabası'nda ve Konya Kültür ve Tabiat Varlıklarını Koruma Kurulu'nun 06.04.1994 tarih ve 1937 sayılı Kararı ile I.(Bir) Derece Doğal Sit olarak tescilli Basamaktaş ve Püren Tepeleri sınırları içerisinde tespit edilen ve 2863 sayılı Kanun'un 6. Maddesi kapsamında korunması gerekli kültür varlıklarından olan alanın "Burmeç Anıtı" adıyla I. (Bir) ve III. (Üç) Derece Arkeolojik Sit alanı olarak tesciline, hazırlanan tescil fişi, koordinatlı sit sınırı paftası ve sit sınırlarının aktarıldığı kadastral paftanın uygun olduğuna; söz konusu alanda Kültür Varlıklarını Koruma Yüksek Kurulu'nun Arkeolojik Sitler, Koruma ve Kullanma Koşulları'na ilişkin 05.11.1999 gün, 658 sayılı İlke Kararı'ndaki ilgili hükümlerin geçerli olduğuna, alanda gerekli güvenlik önlemlerinin artırılmasına ve sit sınırları içinde Kurulumuzdan izinsiz herhangi bir fiziki ve inşai müdahalede bulunulmamasına karar verildi.

KOORDİNATLAR

I DERECE

281421 4331815
281429 4331837
281424 4331852
281404 4331851
281402 4331821
281411 4331808
281406 4331799

III DERECE

281435 4331866
281449 4331833
281428 4331799
281403 4331778
281385 4331789
281385 4331865



1:5.000

AFYONKARAHİSAR İHSANİYE

Üçler Kayası - Burmeç Kaya Anıtı

0 65 130 260 Meters



NYI ARKEOLOJİK I
BIT ARKEOLOJİK III

T.C.

KÜLTÜR VE TURİZM BAKANLIĞI

KÜLTÜR VARLIKLARI VE MÜZELER GENEL MÜDÜRLÜĞÜ

ESKİŞEHİR KÜLTÜR VARLIKLARINI KORUMA BÖLGE KURULU'NUN

30.07.2015 TARİH, 3422 SAYILI KARARI

İÇİŞİLERİ



Bayrameller

Geographic Coordinate System:
Datum: D. European_1950 UTM_Zone: 36N

İli: Afyonkarahisar

İlçe: İhsaniye

Kasaba/Köy: Döğer Kasabası

Parsel: 11191 parsel I.(Bir) Derece Arkeolojik Sit; 11191 ve 1459 parsel III.(Üç) Derece Arkeolojik Sit.

I.(Bir) Derece Arkeolojik Sit

III.(Üç) Derece Arkeolojik Sit

DÖĞER

4 331 500

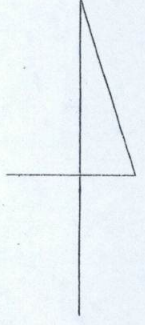
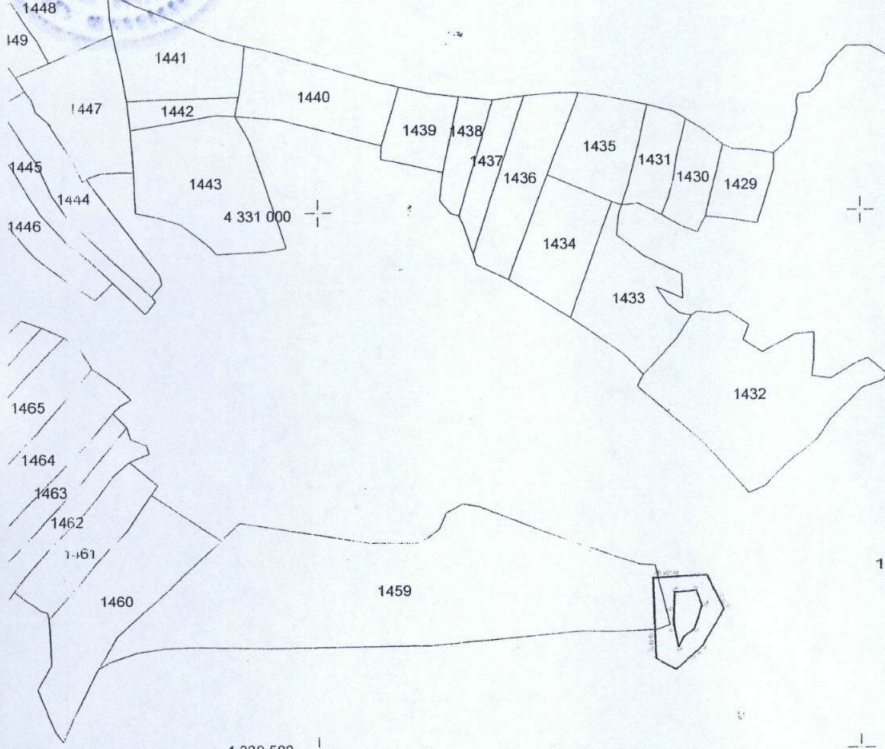
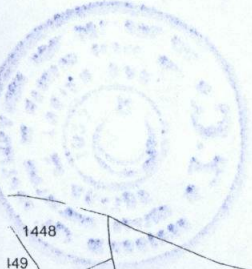

5000

4 330 000

11191

T.C.
KÜLTÜR VE TURİZM BAKANLIĞI
KÜLTÜR VARLIKLARI VE MÜZELER GENEL MÜDÜRLÜĞÜ
ESKİŞEHİR KÜLTÜR VARLIKLARINI KORUMA BÖLGE KURULU'NUN
30.07.2015 TARİH, 3422 SAYILI KARARI



4 330 000

540 500

541 000

541 500

Sit sınırları tarafımızca belirlenmiştir

Ahmet İLASLI
Arkeolog

A Kubilya SAĞDIÇ
Kad. İst. Per. Müh. Y. M. H. M.

Kerim ÖZDEMİR
Kontrol Mühendisi

AVRUPA KONSEYİ	DOĞAL VE KÜLTÜREL VARLIKLARI KORUMA ENVANTERİ D.K.V.K.E.		SİT	ENVANTER No.
TÜRKİYE.	KÜLTÜR VARLIKLARI VE MÜZELER GENEL MÜDÜRLÜĞÜ			HARİTA NO:
İLİ: AFYONKARAHİSAR	İLÇE: İHSANİYE	MAHALLE,KÖY:DÖĞER BELDESİ	PAFTA: - ADA: - PARSEL: 11191 parsel I.(Bir) Derece Arkeolojik Sit; 11191 ve 1459 parsel III.(Üç) Derece Arkeolojik Sit	

ADI: Burmeç Anıtı

GENEL TANIM: İlimiz, İhsaniye İlçesi, Döğer Kasabası sınırları içerisinde, Bayramaliler Köyü - Döğer Kasabası asfalt yolunun 250m kadar batısında olan, tüf anakayadan oluşan peribacası benzeri oluşumun güney yüzüne işlenmiş Frig Dönemi kaya anıtıdır. Bayramaliler Köyü'nün 2,5km kuzeyinde asfalt yoldan kuzeybatı istikametine ayrılan tarla yolunun 400m. kadar takip edilmesi ile anıt ulaşılabilir. Anıtın yapım aşamasında yarım bırakıldığı anlaşılmaktadır. Tamamlanmış olan üçgen alınlık kısmında karşılıklı duran iki sfenks bulunmakta olup bu haliyle Aslan Kaya'yı anımsatmaktadır. Anıtın hemen önünde, kuzeydoğu-güneybatı doğrultulu geçen bir antik yolun izi bulunmaktadır.

ŞİMDİKİ TEHLİKELER: Kaçak kazılar ve doğal tahribat.

ŞİMDİKİ DURUMU: Tüf anakayadan oluşan peribacası benzeri oluşumun güney yüzüne işlenmiş olan Burmeç Anıtı'nın hemen tamamı kaçakçılar tarafından tahrip edilmiş olup, anıttan geriye kalan tek iz alınlığın batı üst ve doğu uç kısmıdır.

SİT POTANSİYELİ: Arkeolojik Sit (Frig Dönemi)

ŞİMDİKİ KORUMA: Korumasız.

ÖNERİLEN KORUMA: Yerel yönetimlerce korunması.

YAYIN DİZİNİ: C. H. E. HASPELS. The Highlands of Phrygia, Sites and Monuments, Vol.I. The Text (1971) 64. 89 Fig.175; E.ALGAN-İ.ONGAR, Kral Midas'ın Ülkesi Frigya (Yayın Tarihi ?)111.

GÖZLEMLER: Burmeç Anıtı, Konya Kültür ve Tabiat Varlıklarını Koruma Kurulu'nun 06.04.1994 tarih ve 1937 sayılı Kararı ile tescilli Basamaktaş ve Püren Tepeleri I.(Bir) Derece Doğal Sit Alanı sınırları içerisinde kalmaktadır.

KORUMA DERECESESİ:
I.(Bir) ve III.(Üç) Derece Arkeolojik Sit

HAZIRLAYANLAR 01.12.2014

Cemil DUMANLIOĞLU Arkeolog

Ahmet İLASLI Arkeolog

KONTROL EDEN: 01.12.2014

Mevlüt ÜYÜMEZ Müze Müdürü

KURUL ONAYI:

REVİZYON:

HARİTA VE FOTOĞRAFLAR:

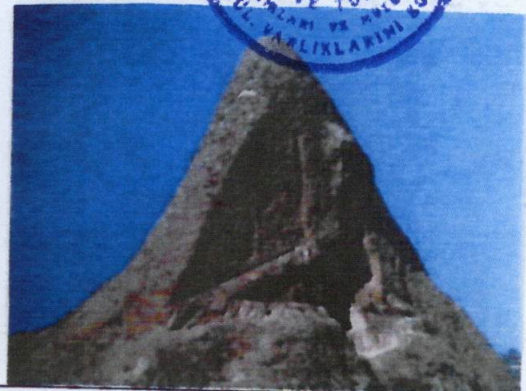
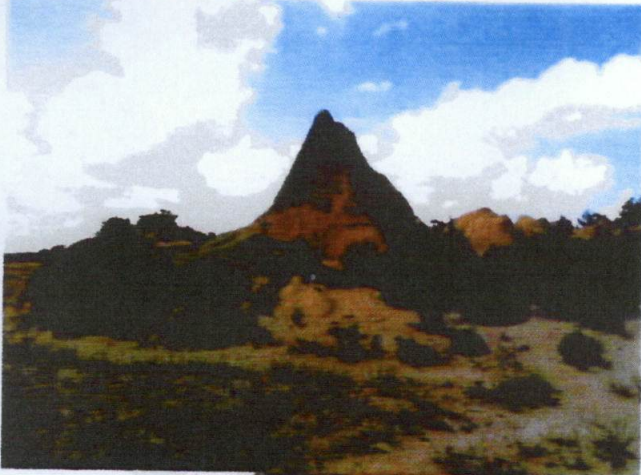

T.C.
KÜLTÜR VE TURİZM BAKANLIĞI
KÜLTÜR VARLIKLARI VE MÜZELER GENEL MÜDÜRLÜĞÜ
ESKİŞEHİR KÜLTÜR VARLIKLARINI KORUMA
BÖLGE KURULU'NUN
30.07.2015 TARİH, 3422 SAYILI KARARI

