

T.C.
KÜLTÜR VE TURİZM BAKANLIĞI
ÇANAKKALE KÜLTÜR VARLIKLARINI
KORUMA BÖLGE KURULU
KARAR

Toplantı Tarihi ve No :17.08.2015 / 126
Karar Tarihi No :17.08.2015 / 2513

17.03.435
Toplantı Yeri
ÇANAKKALE

Çanakkale İli, Biga İlçesi, Değirmencik Köyü'nde mülkiyeti İÇDAŞ A.Ş.'ye ait olan 164, nolu parsele ilişkin Kurulumuzun 29.06.2015 tarih ve 2415 sayılı kararı ile I. Derece Arkeolojik Sit alanı olarak tescillenen ve 164 parselin tesciline esas tescil fişi ve korunma alanını gösterir tescil haritasının hazırlanmasına karar verilen konuya ilişkin Çanakkale Kültür Varlıklarını Koruma Bölge Kurulu Müdürlüğü'nün 23.07.2015 tarihli uzman raporu okundu, ekleri incelendi yapılan görüşmeler sonucunda;

Çanakkale İli, Biga İlçesi, Değirmencik Köyü'nde mülkiyeti İÇDAŞ A.Ş.'ye ait olan 164 nolu parsele ilişkin sunulan tescil fişi ve korunma alanını gösterir tescil haritasının uygun olduğuna karar verildi.

BAŞKAN
A. Coşkun ÖZGÜNEL
(İmza)

BAŞKAN YRD.
Ali Osman UYSAL
(Bulunmadı)

ÜYE
Ali Emrah ÜNLÜ
(İmza)

ÜYE
Turan BARLAS
(Bulunmadı)

ÜYE
Fatih ELCİL
(İmza)

ÜYE
Hasan Ömer KORMAN
(İmza)

ÜYE
Halil İbrahim KAHRAMAN
(İmza)

ÜYE
Sevim TUNÇDEMİR
Müze Müd.Tem.
(İmza)

ÜYE
Hakan ÖZKAN
Çanakkale İl Tem.
(İmza)

ASLI GİBİDİR
E.Çağman ESİRGEMEZ
Müdür V. 

Öneri I. Derece Arkeolojik Sit Alanı ve Korunma Alanı

17.08.2014

ÇANAKKALE
KÜLTÜR VARLIĞI ANITI KORUMA
BÖLGE KURULU

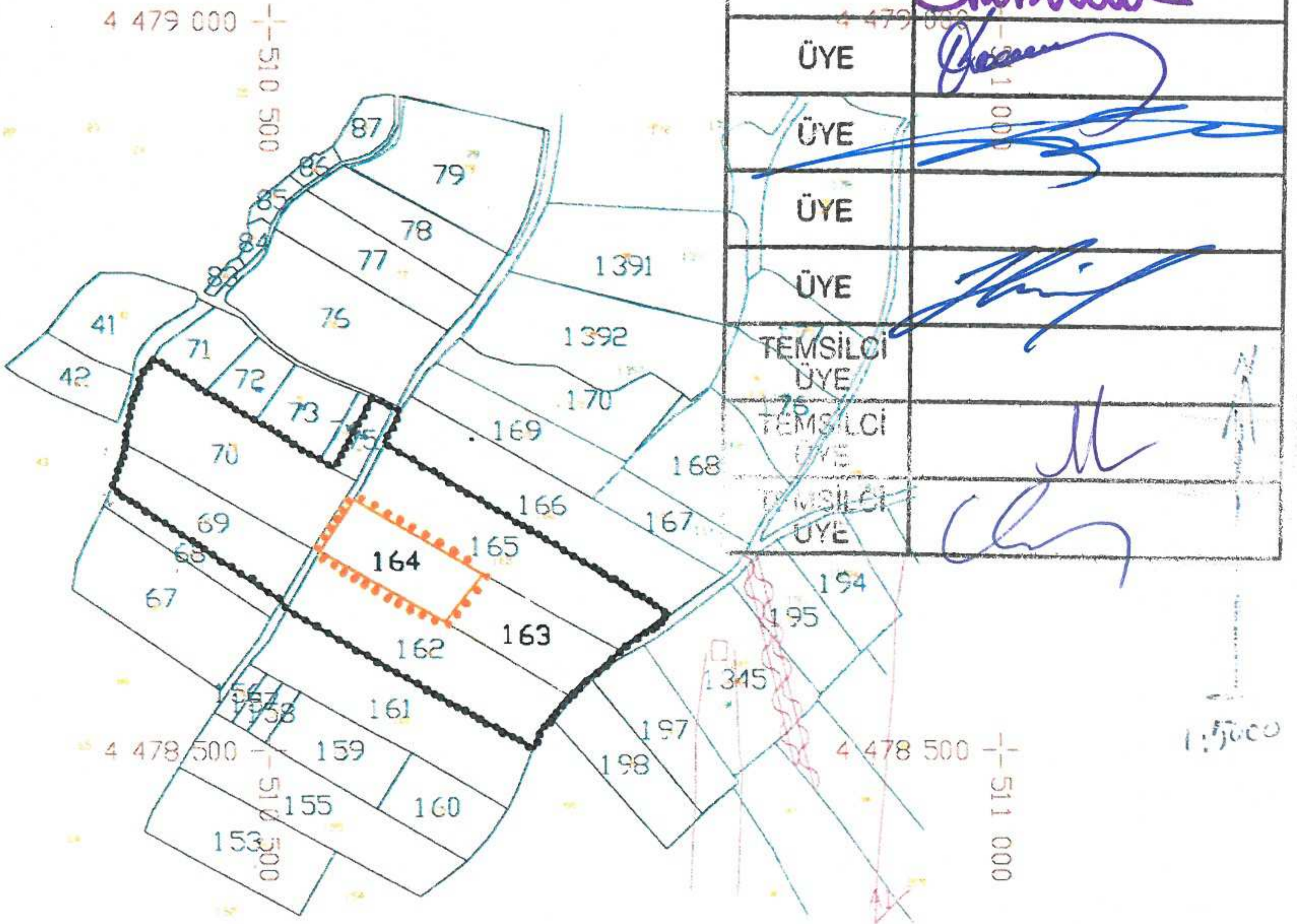

BAŞKAN	<i>[Signature]</i>
BAŞKAN YRD.	
ÜYE	<i>[Signature]</i>
ÜYE	<i>[Signature]</i>
ÜYE	<i>[Signature]</i>
ÜYE	<i>[Signature]</i>
ÜYE	<i>[Signature]</i>
TEMSİLCİ ÜYE	<i>[Signature]</i>
TEMSİLCİ ÜYE	<i>[Signature]</i>
TEMSİLCİ ÜYE	<i>[Signature]</i>

E.Çağman ESİRGEMEZ
Müdür V. *[Signature]*

----- Öneri I. Derece Arkeolojik Sit Alanı
----- Korunma Alanı

AVRUPA KONSEYİ	DOĞAL VE KÜLTÜREL VARLIKLARI KORUMA ENVANTERİ	D.K.V.K.E.	S İ T			ENVANTER NO	
T Ü R K İ Y E	KÜLTÜR VARLIKLARI VE MÜZELER GENEL MÜDÜRLÜĞÜ					HARİTA NO	
İLİ: Çanakkale	İLÇESİ: Biga	MAHALLE - KÖY VEYA MEVKİİ: Değirmencik Köyü	PAFTA	ADA	PARSEL	164	
ADI: Doğu Roma Dönemi Yapı Kalıntısı							
GENEL TANIM: Çanakkale İli, Biga İlçesi, Değirmencik Köyü'nde, İÇDAŞ içerisinde yer alan 164 nolu parselde Müze Müdürlüğü'nün 22.09.2014 tarihinde başlatmış olduğu arkeolojik sondaj çalışmalarında söz konusu parsel üzerinde açtığı yedi (7) adet sondajdan 4x4m boyutundaki 50-130cm arasında değişen derinliklere sahip Sdj164-1 açmasında yığma moloz taştan, çamur harçlı, bir yapı duvarına rastlanılmıştır. Ayrıca açma içerisinde kiremit, pithos, cam parçaları, metal objeler ile Doğu Roma Dönemi'ne ait iki (2) adet, envanterlik, bronz sikke ele geçmiştir. Sdj164-2 açmasında yıkıntı halinde bir temel kalıntısıyla, Sdj164-4 nolu açmada ise çamur harçlı, yığma moloz taştan "L" şeklinde bir duvar yapısı ile karşılaşmıştır. Sdj164-6 nolu açmada da yine aynı tip özelliklerde bir duvar parçası ile karşılaşmıştır. Sondaj çalışmaları sonucunda 164 nolu parselde Doğu Roma Dönemi'ne ait (M.S. 10-11.yy.) bir yapı kalıntısı bulunduğu belirlenmiştir.							

ŞİMDİKİ TEHLİKELER:

ŞİMDİKİ DURUM: İÇDAŞ Fabrika alanında

ŞİT POTANSİYELİ: I. Derece Arkeolojik Sit Alanı

KORUMA DERECEŚİ: 3.Derece Arkeolojik Sit

ŞİMDİKİ KORUMA:Yok.

ÖNERİLEN KORUMA :

Koruma Yüksek Kurulunun 658 sayılı ilke kararı uyarınca I. Derece Arkeolojik Sit Alanları koruma ve kullanma koşullarına uyulması önerilmektedir.

Komşu parsellerinden 69,70,75,162,165 nolu parseller, I. Derece Arkeolojik Sit olan 164 nolu parselin Korunma Alanı olarak belirlenmiştir.

HAZIRLAYANLAR

Arkeolog Fuat DURMUŞ

Harita Mühendisi Mehmet ABAY

KONTROL EDEN:

E.Çağman ESİRGEMEZ
Müdür V.

KORUMA KURULU KARARLARI

YAYIN DİZİSİ :

KORUMA KURULU ONAYI

GÖZLEMLER :

Harita ve Fotoğraflar:

I. DERECE ARKEOLOJİK SİT VE KORUNMA ALANI HARİTASI

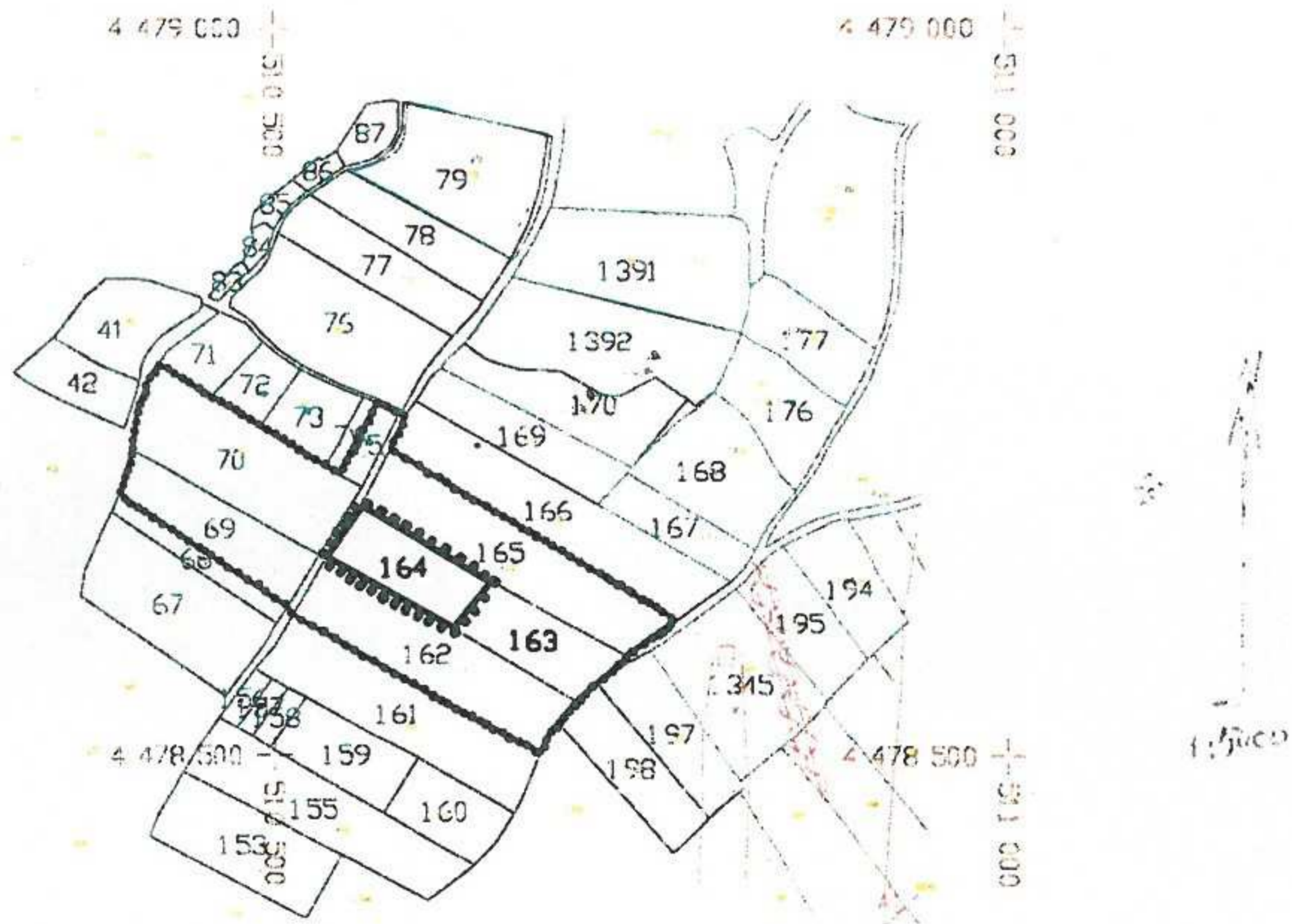

 I. Derece Arkeolojik Sit Alanı
 Korunma Alanı

