



T.C.

**KÜLTÜR VE TURİZM BAKANLIĞI
ÇANAKKALE KÜLTÜR
VARLIKLARINI KORUMA BÖLGE KURULU**

Toplantı Tarihi ve No : 17.08.2015 / 126

Karar Tarihi ve No : 17.08.2015/ 2518

17.07.737

**Toplantı Yeri
ÇANAKKALE**

Çanakkale İli, Ezine İlçesi, Çanakkale-Ezine yolunun solunda kalan, Akköy ve Köprübaşı köy yolları üzerinde bulunan, Kurulumuzun 27.05.2015 tarih ve 2383 sayılı kararı ile Asilhanbey Köprüsünün, 2863 sayılı Yasanın 6. ve 7. Maddesindeki tescil kriterlerini taşıdığı anlaşıldığından ilgili yönetmelik uyarınca tespit-tescil işlemlerinin başlatılmasına, bu doğrultuda hazırlanacak bilgi ve belgelerin hazırlanarak Kurulumuza iletilmesine karar verilen, devletin hüküm ve tasarrufu altında kalan yerlerden olan, Asilhanbey Köprüsünün tesciline ilişkin; Çanakkale Valiliği, Çevre ve Şehircilik İl Müdürlüğü'nün 13/07/2015 tarih E.5683 sayılı yazısı, uzman raporu okundu ve ilgili dosyası incelendi, yapılan görüşmeler sonunda;

Çanakkale İli, Ezine İlçesi, Çanakkale-Ezine yolunun solunda kalan, Akköy ve Köprübaşı köy yolları üzerinde yer alan , devletin hüküm ve tasarrufu altında bulunan, Asilhanbey Köprüsünün 2863 sayılı Yasanın 6. ve 7. Maddesi kapsamında korunması gerekli kültür varlığı özelliklerini taşıması sebebiyle tescil edilmesine; koruma grubunun 1.grup olarak belirlenmesine; hazırlanan tescil fişinin uygun olduğuna; Kültür ve Tabiat Varlıklarını Koruma Yüksek Kurulunun 05.11.1999 tarih ve 660 sayılı ilke kararı doğrultusunda hazırlanacak röleve-restitüsyon projelerinin Kurulumuza iletilmesine karar verildi.

BAŞKAN
Ahmet Coşkun ÖZGÜNEL
(İmza)

BAŞKAN YRD.
Ali Osman UYSAL
(Bulunmadı)

ÜYE
Turan BARLAS
(Bulunmadı)

ÜYE
Fatih ELCİL
(İmza)

ÜYE
Ali Emrah ÜNLÜ
(İmza)

ÜYE
Hasan Ömer KORMAN
(İmza)

ÜYE
Halil İbrahim KAHRAMAN
(İmza)

ÜYE
Çanakkale İl Tems.
Hakan ÖZKAN
(İmza)

ASLI GİBİDİR
E.Çağman ESİRGEMEZ
Müdür V.

AVRUPA KONSEYİ	KÜLTÜREL VARLIKLARI KORUMA ENVANTERİ	D.K.V.K.E.	ANIT	ENVANTER NO:
TÜRKİYE				HARİTA NO:
İLİ: ÇANAKKALE	İlçesi: EZİNE	MAHALLE KÖY VEYA MEVKİİ : Köprübaşı ve Akköy Köy yolları üzerinde.	KORUMA DERECESİ	ANITSAL ÇEVRESEL
SOKAK VE KAPI NO		KADASTRO PAFTA: ADA: PARSEL:		1.grup
ADI: ASILHANBEY KÖPRÜSÜ	YAPTIRAN: Asilhan Bey	YAPAN:	MİMARİ ÇAĞI (ÜSLUP)	14.yüzyıl
	YAPIM TARİHİ: 14.yüzyıl	KİTABE: -	VAKFİYE:	

GENEL TANIM: Çanakkale İli, Ezine İlçesi sınırları içerisinde, Çanakkale-Ezine yolunun sol tarafında, Ezine'nin 5 km kadar kuzeyinde, Akköy yolu üzerinde ve Karamenderes çayı üzerindedir.

KORUM A DURUM U	A	İYİ	TAŞIYICI YAPI	A	DIŞ YAPI	A	ÜST YAPI	A	İÇ YAPI	A	SÜSLEME ELEMENLARI	A	RUTUBET	A	YOK İZİ VAR ÖNEM Lİ
	B	ORT A		B		B		B		B		B		B	
	C	FEN A		C		C		C		C		C		C	

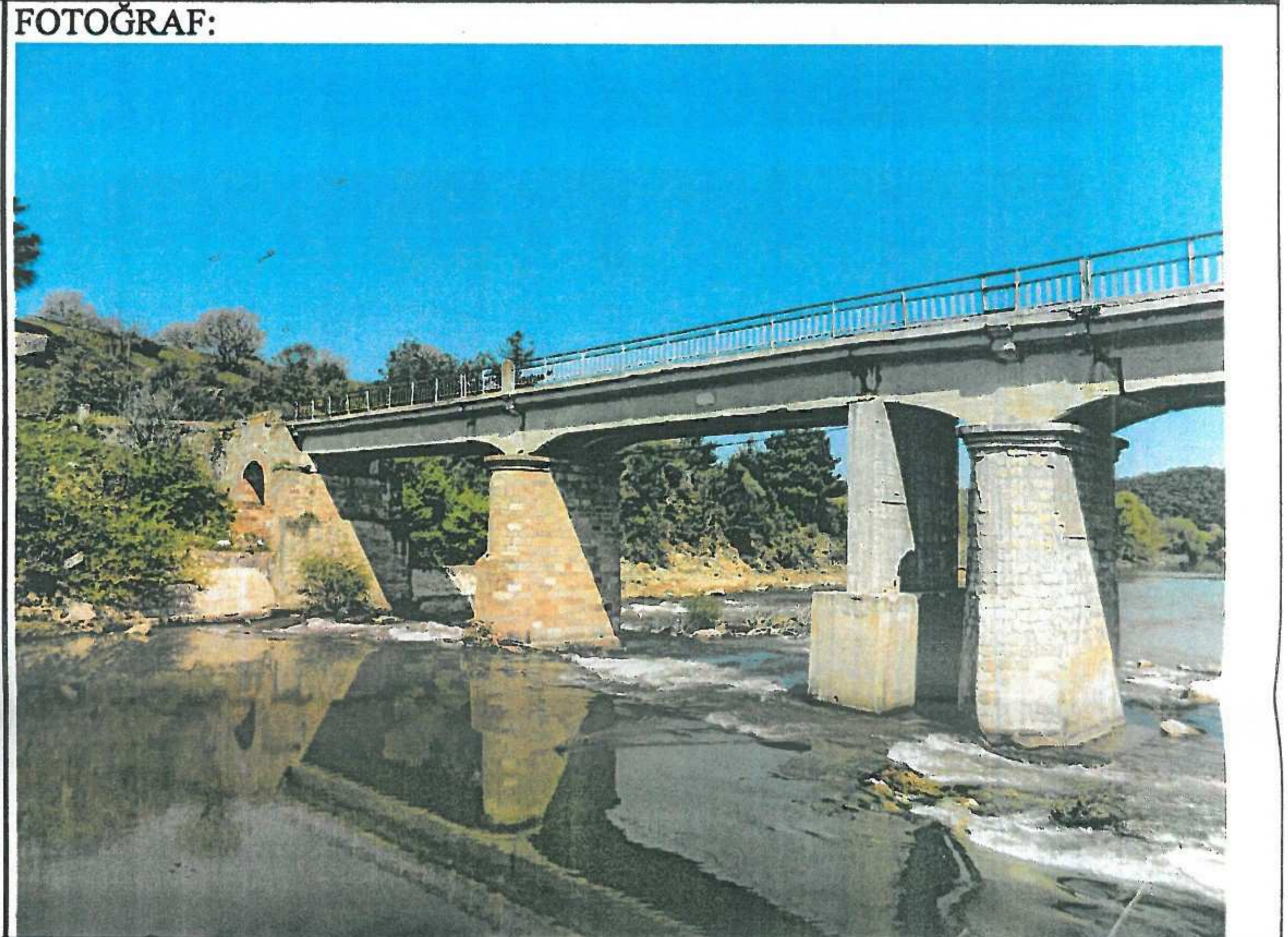
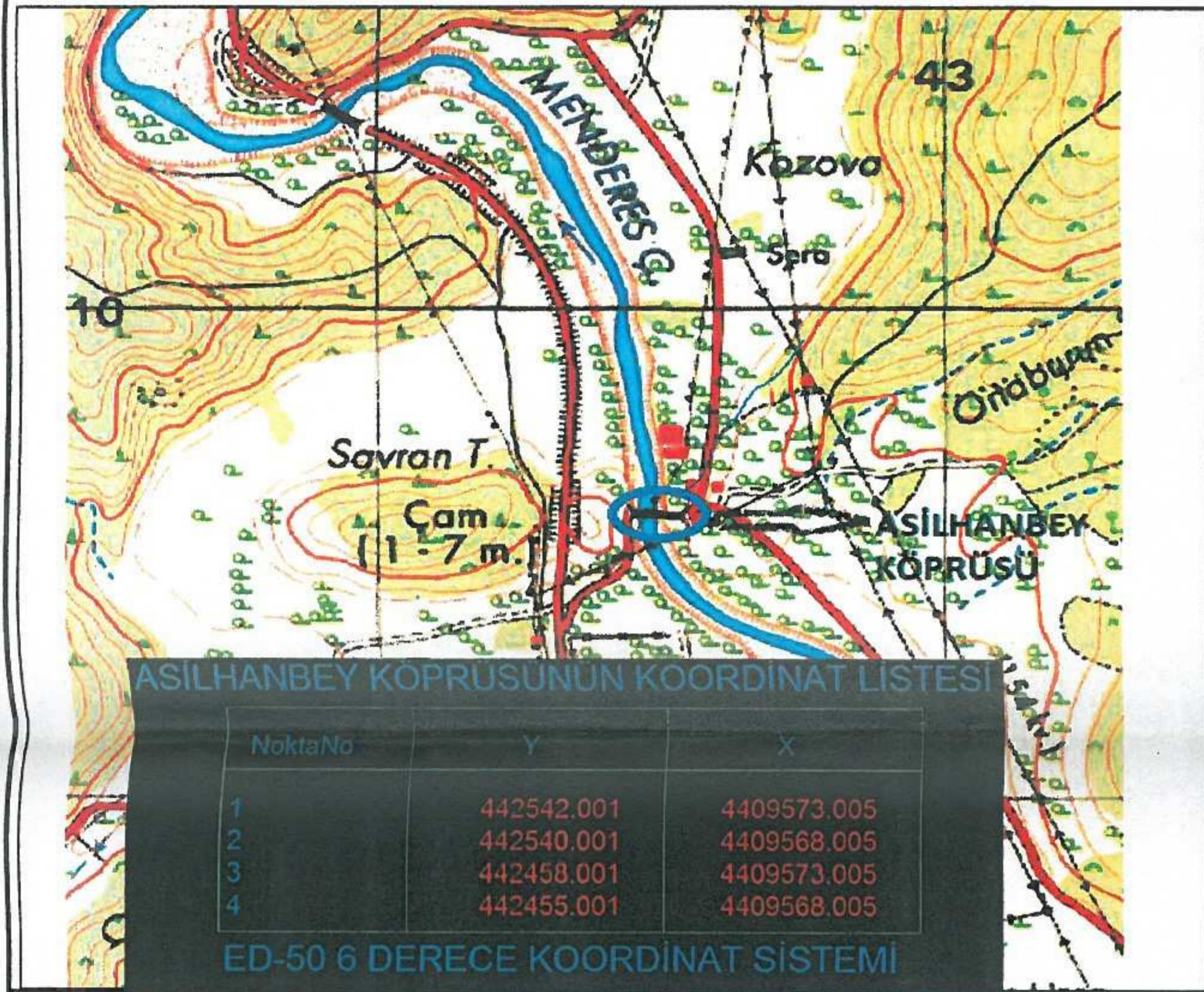

GÖZLEMLER:

BUGÜNKÜ SAHİBİ:	BAKIMINDAN SORUMLU OLMASI GEREKEN KURULUŞ: Karayolları
-----------------	--

YAPILAN ONARIMLAR:

AYRINTILI TANIM:
Çanakkale İli, Ezine İlçesi sınırları içerisinde, Ezine'nin 5 km kadar kuzeyinde, Akköy yolu üzerinde ve Karamenderes çayı üzerindedir.

Köprüden günümüze sadece batı tarafında bulunan tek gözlü küçük yan kemeri ve köprünün dört kemer ayakları gelebilmiştir. Köprünün batı ve doğu uçtaki ayakların kaideleri seçilebilmektedir. Köprünün bu kaidelerinin üzerine yeni ayaklar yapılarak köprünün seviyesi (tabliye kısmı) yükseltilmiştir. Tabliye ve korkuluklar da tamamen yıkılmıştır. Bunlarda aslına uygun olmayan bir şekilde yenilenmiştir. Köprü, muhtemelen ortada geniş bir kemer gözü ve geniş kemerin yanlarında üçer küçük kemer gözünden oluşan yedi kemer gözlü bir plana sahiptir.

Köprü 14.yy da bölgeye hakim olan "Murad Hüdevendigar" döneminde, Ezine'nin Kemallı köyü kurulduktan sonra burada Cami ve Hamam yaptıran "Asilhanbey" tarafından yaptırıldığı uzmanlarca ifade edilmektedir.

TEKNİK BİLGİLER	SU	ELEKTRİK	ISITMA	KANALİZASYON
ORJİNAL KULLANIMI:	KÖPRÜ			
BUGÜNKÜ KULLANIMI:	KÖPRÜ			
ÖNERİLEN KULLANIMI:	KÖPRÜ			
HAZIRLAYANLAR:	Mehmet ABAY Taner BAHADIR	Harita Mühendisi Mimar		

ASLI GİBİDİR
E. Çağman ESİRGEMEZ
Müdür-V.
Çanakkale KVKBK'nun 17.08.2015
Gün ve 2518 Sayılı karar
ekidir.

EKLER:	
RAPOR	
FOTOĞRAF	
RÖLÖVE PROJESİ	
RESTORASYON PROJESİ	
HARİTA	
KROKİ	
KİTABE	
VAKFİYE	

KONTROL EDEN:	E. Çağman ESİRGEMEZ Müdür-V.
KURUL ONAYI NO:	
REVİZYON	
KURUL KARARLARI	

