

**T.C.**  
**KÜLTÜR VE TURİZM BAKANLIĞI**  
**ŞANLIURFA KÜLTÜR VARLIKLARINI KORUMA BÖLGE KURULU**  
**KARAR**

**Toplantı Tarihi ve No** : 30.09.2015 - 140  
**Karar Tarihi ve No** : 30.09.2015 - 1739

**Toplantı Yeri**  
**ŞANLIURFA**

Şanlıurfa ili, Eyyübiye ilçesi, Karaali Mahallesi sınırları içerisinde bulunan, 2014 yılında yapılan yüzey araştırmasında tespit edilmiş olan Saray Batı Mevkii Kayaaltı Sığınağı'nın 2863 sayılı Yasa kapsamında korunması gerekli taşınmaz kültür varlığı özelliği göstermesi nedeni ile tescil edilmesine ilişkin Ardahan Üniversitesi İnsani Bilimler ve Edebiyat Fakültesi Dekanlığı'nın 18.06.2015 tarih ve 661 sayılı yazısı ve ekleri, Kurulumuz Müdürlüğü uzmanlarının 28.09.2015 tarihli raporu okundu. Konunun dosyası, 1/5000 ölçekli öneri sit alanı haritası, tescil fişi, fotoğraflar, bilgi ve belgeler incelendi. Yapılan incelemeler sonucunda:

Şanlıurfa ili, Eyyübiye ilçesi Karaali Mahallesi sınırları içerisinde bulunan Saray Batı Mevkii Kayaaltı Sığınağı'nın 2863 sayılı Yasa kapsamında korunması gerekli taşınmaz kültür varlığı özelliği göstermesi nedeniyle ekli 1/5000 ölçekli koordinatlı haritada sınırları gösterildiği şekilde I. Derece Arkeolojik Sit Alanı olarak tesciline;

**Saray Batı Mevkii Kayaaltı Sığınağı I. Derece Arkeolojik Sit Alanı Koruma Kullanma Koşulları'nın:**

1. *Bilimsel çalışmalar dışında aynen korunacak sit alanıdır.*
2. *Yeni yapılaşmaya izin verilemez.*
3. *Resmi ve özel kuruluşlarca zorunlu durumlarda yapılacak alt yapı uygulamaları için müze müdürlüğünün ve varsa kazı başkanının görüşüyle yapılmak istenen uygulama Kurulumuzca değerlendirilir.*
4. *Yeni tarımsal alanlar açılmaz. Ağaçlandırma yapılamaz.*
5. *Taş, toprak, kum vb. alınamaz. Kireç, taş, tuğla, mermer, kum, maden vb. ocakları açılmaz. Toprak, cüruf, çöp, sanayi atığı ve benzeri malzeme dökülemez.*
6. *Parsellere ilişkin tevhit ve ifraz işlemleri, taşınmaz kültür varlıklarının mahiyetine tesir etmeyecek şekilde Kurulumuzdan izin almak koşuluyla yapılabilir.*

Şeklinde altı madde olarak belirlenmesine karar verildi.

İLİ : ŞANLIURFA  
İLÇESİ : EYYÜBİYE İLÇESİ  
MAHALLE : KARAALİ MAHALLESİ  
ADI: SARAY BATI MEVKİLİ KAYA ALTI SİĞINAĞI



ÖLÇEK:1/5000

● ● ● ● I.DERECE ARKEOLOJİK SİT SINIRI GÖSTERİMİ

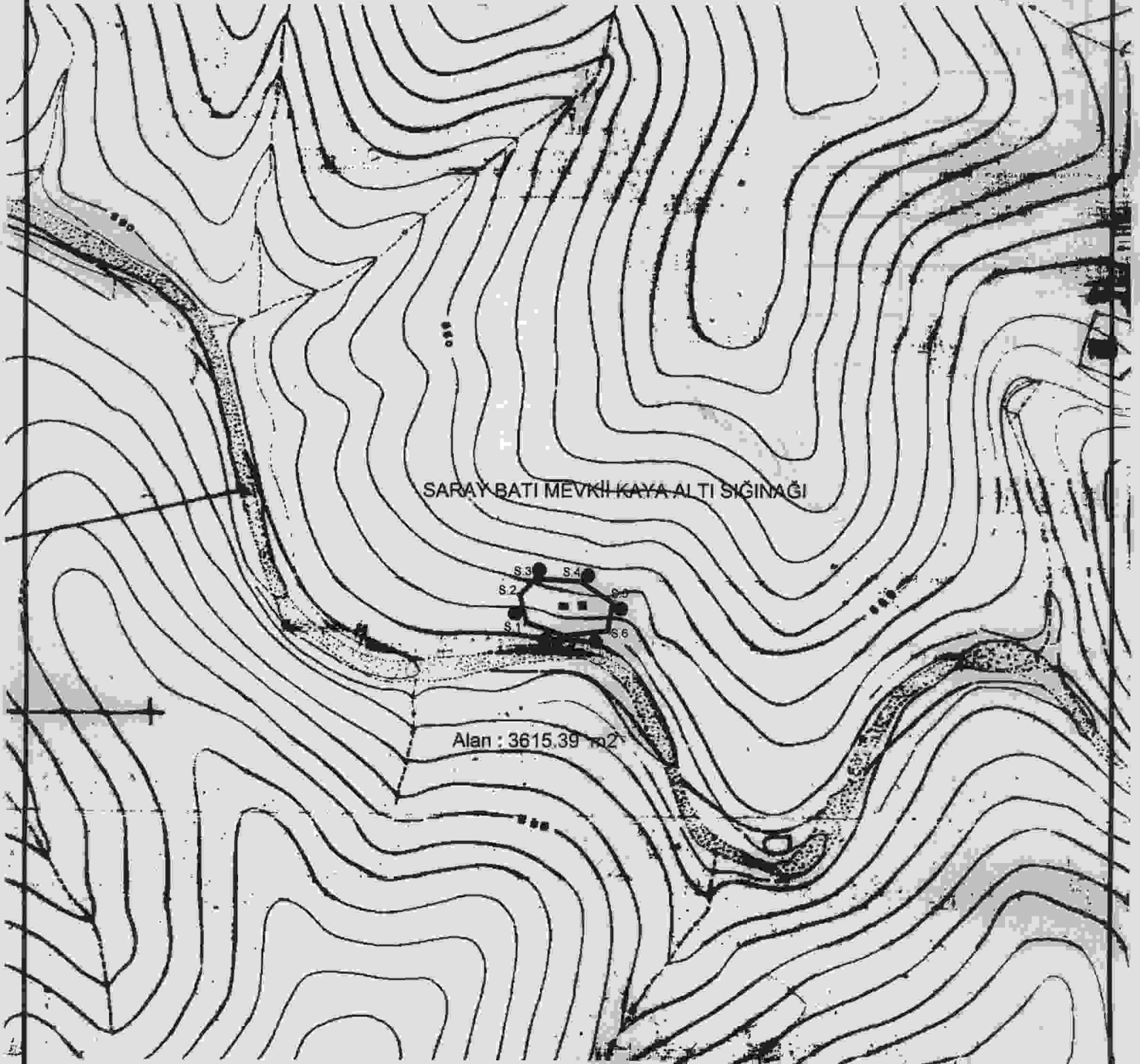

SARAY BATI MEVKİLİ KAYA ALTI SİĞINAĞI

Alan : 3615.39 m<sup>2</sup>

I.DERECE ARKEOLOJİK SİT ALANI SINIRI KOORDİNATLARI

NoktaNo	Y	X
S.1	519336.16	4101080.68
S.2	519329.70	4101107.33
S.3	519344.99	4101123.03
S.4	519386.26	4101120.42
S.5	519416.75	4101100.98
S.6	519411.73	4101073.37
S.7	519370.84	4101068.83

NOT:KOORDİNATLAR ED 50 39 DERECE 3 LÜK DİLİMDEDİR