

T.C.
KÜLTÜR VE TURİZM BAKANLIĞI
ŞANLIURFA KÜLTÜR VARLIKLARINI KORUMA BÖLGE KURULU
KARAR

Toplantı Tarihi ve No : 30.09.2015 - 140
Karar Tarihi ve No : 30.09.2015 - 1741

Toplantı Yeri
ŞANLIURFA

Şanlıurfa ili, Eyyübiye ilçesi Örenli Mahallesi, Mabude Yerleşimi (Mezrası)'nda bulunan 2014 yılında yapılan yüzey araştırmasında tespit edilmiş olan Mabude Recmel Suvan Yerleşimi'nin 2863 sayılı Yasa kapsamında korunması gerekli taşınmaz kültür varlığı özelliği göstermesi nedeni ile tescil edilmesine ilişkin Ardahan Üniversitesi İnsani Bilimler ve Edebiyat Fakültesi Dekanlığı'nın 18.06.2015 tarih ve 661 sayılı yazısı ve ekleri, Kurulumuz Müdürlüğü uzmanlarının 28.09.2015 tarihli raporu okundu. Konunun dosyası, 1/5000 ölçekli öneri sit alanı haritası, tescil fişi, fotoğraflar, bilgi ve belgeler incelendi. Yapılan incelemeler sonucunda:

Şanlıurfa ili, Eyyübiye ilçesi Örenli Mahallesi, Mabude Yerleşimi (Mezrası)'nda bulunan Mabude Recmel Suvan Yerleşimi'nin 2863 sayılı Yasa kapsamında korunması gerekli taşınmaz kültür varlığı özelliği göstermesi nedeniyle ekli 1/5000 ölçekli koordinatlı haritada sınırları gösterildiği şekilde I. Derece Arkeolojik Sit Alanı olarak tesciline;

Mabude Recmel Suvan Yerleşimi I. Derece Arkeolojik Sit Alanı Koruma Kullanma Koşulları'nın:

1. *Bilimsel çalışmalar dışında aynen korunacak sit alanıdır.*
2. *Yeni yapılaşmaya izin verilemez.*
3. *Resmi ve özel kuruluşlarca zorunlu durumlarda yapılacak alt yapı uygulamaları için müze müdürlüğünün ve varsa kazı başkanının görüşüyle yapılmak istenen uygulama Kurulumuzca değerlendirilir.*
4. *Yeni tarımsal alanlar açılmaz. Ağaçlandırma yapılamaz.*
5. *Taş, toprak, kum vb. alınamaz. Kireç, taş, tuğla, mermer, kum, maden vb. ocakları açılmaz. Toprak, cüruf, çöp, sanayi atığı ve benzeri malzeme dökülemez.*
6. *Parsellere ilişkin tevhit ve ifraz işlemleri, taşınmaz kültür varlıklarının mahiyetine tesir etmeyecek şekilde Kurulumuzdan izin almak koşuluyla yapılabilir.*

Şeklinde altı madde olarak belirlenmesine karar verildi.

İLİ : ŞANLIURFA
İLÇESİ : EYYÜBİYE İLÇESİ
MAHALLE : ÖRENLİ MAHALLESİ
ADI: MABUDE RECMEL SUVAN MEVKİİ YERLEŞİMİ

● ● ● ● I.DERECE ARKEOLOJİK SİT SINIRI GÖSTERİMİ

ÖLÇEK:1/5000

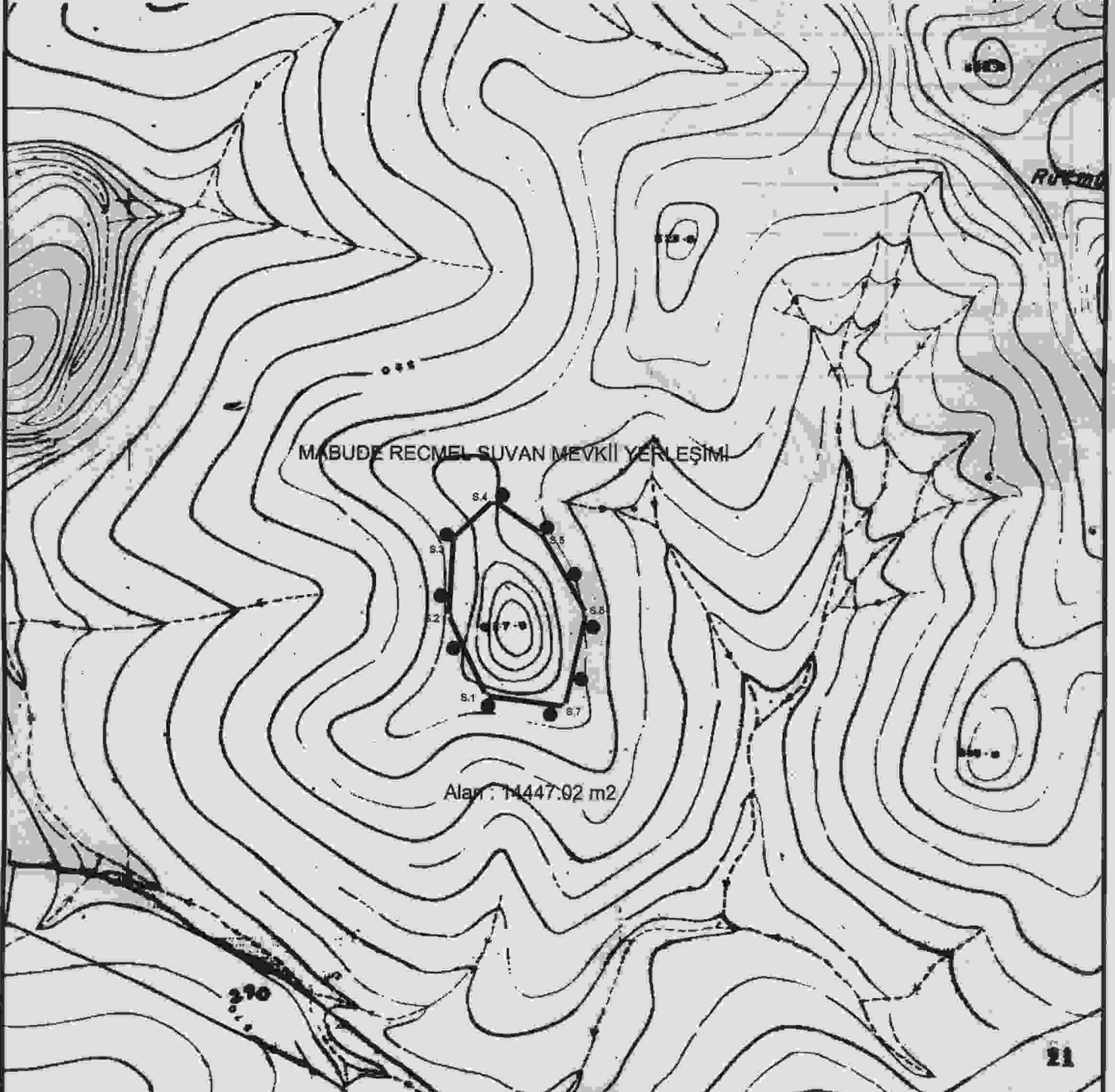

I.DERECE ARKEOLOJİK SİT ALANI SINIRI KOORDİNATLARI

NoktaNo	Y	X
S.1	519316.70	4092570.77
S.2	519284.10	4092639.91
S.3	519287.86	4092707.06
S.4	519321.31	4092738.55
S.5	519361.47	4092710.90
S.6	519401.18	4092641.60
S.7	519383.33	4092562.19

NOT:KOORDİNATLAR ED 50 39 DERECE 3 LÜK DİLİMDEDİR