



T.C.

KÜLTÜR VE TURİZM BAKANLIĞI
İZMİR 2 NUMARALI KÜLTÜR VARLIKLARINI
KORUMA BÖLGE KURULU
KARAR

TOPLANTI TARİHİ VE NO : 02.09.2015-232

35.02/1358

KARAR TARİHİ VE NO : 02.09.2015-5640

Toplantı Yeri
İZMİR

İzmir ili, Bergama ilçesi, Gaylan ve Maruflar mahalleleri arasında kalan Taşkaya (Kurtkaya) Tepesinde bulunan yerin tespit ve tescil çalışmasının yapılmasının istendiği; Bergama Kaymakamlığı Müze Müdürlüğü'nün 02.06.2014 tarih 578 sayılı yazısı ve ekleri; Kurul Müdürlüğü uzmanlarınca 2863 sayılı yasa kapsamında belirlenen arkeolojik alana ilişkin 2863 sayılı yasanın 7.maddesi kapsamında kurum görüşlerinin istendiği, İzmir II Numaralı Kültür Varlıklarını Koruma Bölge Kurulu Müdürlüğü'nün 01.04.2015 tarihli ve 969 yazısı ve eki, İzmir 2 Numaralı Kültür Varlıklarını Koruma Bölge Kurulu Müdürlüğü uzmanlarınca hazırlanan Müdürlük evrağında 31.08.2015 tarihli ve 867 sayı ile kayıtlı uzman raporu okundu, yazı ekleri ve işlem dosyası incelendi, yapılan görüşmeler sonunda;

İzmir ili, Bergama ilçesi, Gaylan ve Maruflar mahalleleri arasında kalan Taşkaya (Kurtkaya) Tepesinde yer alan, sınırları kararımız eki 1/5000 ölçekli kadastral durum haritası üzerinde gösterilen alanın I. (birinci) Derece Arkeolojik Sit olarak tescil edilmesine ve ekli tescil fişinin uygun olduğuna, karar verildi.

133/14



T.C.

KÜLTÜR VE TURİZM BAKANLIĞI
İZMİR 2 NUMARALI KÜLTÜR VARLIKLARINI
KORUMA BÖLGE KURULU
KARAR

TOPLANTI TARİHİ VE NO : 02.09.2015-232

35.02/1358

KARAR TARİHİ VE NO : 02.09.2015-5641

Toplantı Yeri
İZMİR

İzmir ili, Bergama ilçesi, Gaylan ve Maruflar mahalleleri arasında kalan Taşkaya (Kurtkaya) Tepesinde yer alan, İzmir 2 Numaralı Kültür Varlıklarını Koruma Bölge Kurulunun 02.09.2015 tarih ve 5640 sayılı kararı ile 1.(birinci) Derece Arkeolojik Sit olarak sınırları belirlenen alanın Geçiş Dönemi Koruma Esasları ve Kullanma Koşullarının belirlenmesi gerektiğine ilişkin; Kurul Müdürlüğü uzmanlarınca hazırlanan Müdürlük evrağında 31.08.2015 tarih ve 867 sayı ile kayıtlı rapor okundu, ekleri incelendi, yapılan görüşmeler sonucunda;

İzmir ili, Bergama ilçesi, Gaylan ve Maruflar mahalleleri arasında kalan Taşkaya (Kurtkaya) Tepesinde yer alan, İzmir 2 Numaralı Kültür Varlıklarını Koruma Bölge Kurulunun 02.09.2015 tarih ve 5640 sayılı kararı ile belirlenen I. (Birinci) Derece Arkeolojik Sit Alanı Geçiş Dönemi Koruma Esasları ve Kullanma Koşullarının:

“-Bilimsel amaçlı kazıların dışında hiçbir kazı yapılamaz.

-Resmi ve özel kuruluşlarca zorunlu durumlarda yapılacak altyapı uygulamaları için Müze Müdürlüğü'nün ve varsa Kazı Başkanının görüşüyle talep; Koruma Bölge Kurulunda değerlendirilmeden herhangi bir uygulamaya gidilemez.

-Taş, toprak, kum vb. alınamaz, kireç, taş, tuğla, mermer, kum, maden vb. ocaklar açılmaz, toprak, cüruf, çöp, sanayi atığı ve benzeri malzeme dökülemez.

-Ağaçlandırmaya gidilemez.” Şeklinde belirlenmesine,

648 sayılı KHK ile 5226-3386 sayılı Kanun ile değişik 2863 sayılı Yasanın 17. maddesi gereği hazırlanacak koruma amaçlı imar planının değerlendirilmek üzere Kurulumuza iletilmesi gerektiğine karar verildi.

İZMİR İLİ, BERGAMA İLÇESİ, MARUFLAR İLE GAYLAN
MAHALLELERİ ARASINDA KALAN TAMPON BÖLGE
TAŞKAYA (KURTKAYA) TEPE NEKROPOL ALANI

(PAFTA: J18-D-25-a, ÖLÇEK: 1/5000)

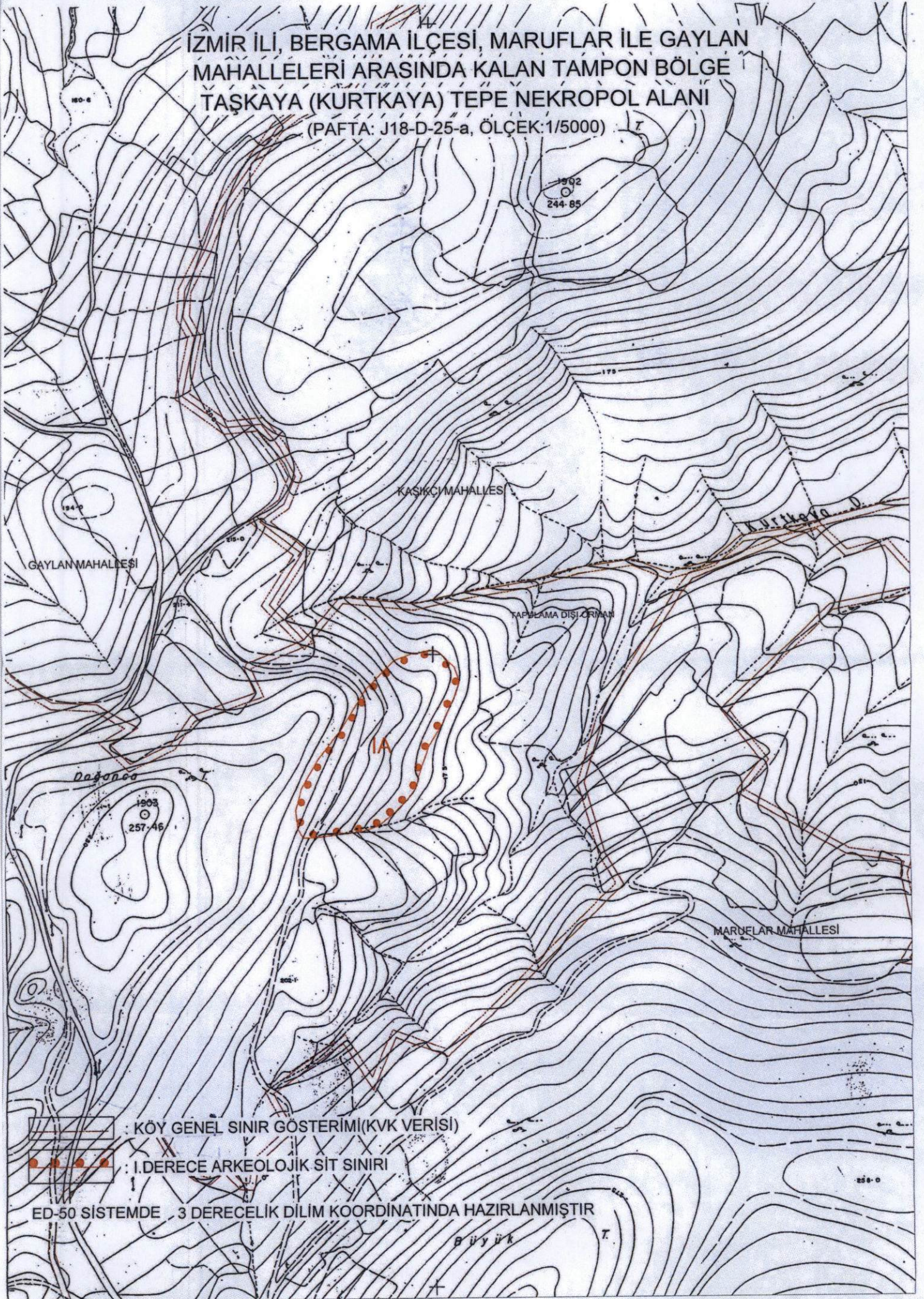

□ : KÖY GENEL SINIR GÖSTERİMİ (KVK VERİSİ)

● : I. DERECE ARKEOLOJİK SİT SINIRI

ED-50 SİSTEMDE 3 DERECELİK DILIM KOORDİNATINDA HAZIRLANMIŞTIR

Büyük

T.

AVRUPA KONSEYİ	KÜLTÜREL VARLIKLARI KORUMA ENVANTERİ	D.K.V.K.E.	SİT	ENVANTER NO	3 5 . 0 2 / 1 3 5 8	
TÜRKİYE	KÜLTÜR VARLIKLARI VE MÜZELER GENEL MÜDÜRLÜĞÜ			HARİTA NO		
İLİ : İZMİR	İLÇESİ : BERGAMA	MAHALLE - KÖY VEYA MEVKİLİ : Gaylan ve Maruflar mah.arasında kalan alan, Kurtkaya (Taşkaya) Tepesi	KADASTRO PAFTA :	ADA	PARSEL	
ADI : Nekropol Alanı - I.(birinci) derece arkeolojik sit.						
GENEL TANIM :						
İzmir ili, Bergama ilçesi, Gaylan ve Maruflar mahalleleri arasında kalan Taşkaya (Kurtkaya) Tepesinde, Maruflar Mahallesi'nin yaklaşık 3 km. kuzeyinde yer yer yamaçlık ve kısmen düzlük bir alan üzerinde makilik ve ağaçlık alanlarda doğal kayaların işlenerek sanduka biçimli ve oda biçimli kaya mezarlar olarak kullanıldığı "Nekropol Alanı". Genel olarak Roma Dönemi ve az yoğunlukta da Helenistik Dönem seramik parçaları tespit edilmiştir.						
ŞİMDİKİ TEHLİKELER : Tahribata açık.						
ŞİMDİKİ DURUM :						
SİT POTANSİYELİ : I.(birinci) derece			KORUMA DERECESİ			
ŞİMDİKİ KORUMA : Korunmasız			HAZIRLAYANLAR : 31.08.2015			
ÖNERİLEN KORUMA : Yerel makamlarca gerekli güvenlik ve koruma tedbirlerinin alınması.			Nilüfer Güllü Arkeolog Yeliz Can Harita Müh.			
YAYIN DİZİSİ :			KONTROL EDEN: Osman ARSLAN Müdür			
GÖZLEMLER : Yakın çevredeki arkeolojik sit potansiyeli yoğun olan höyük, tümülüs, antik kentler ve kaleler gibi değişik dönem yerleşimler göz önüne alınarak bu alanda yapılacak bilimsel çalışmalar daha iyi sonuçların ve verilerin alınmasını sağlayacaktır.			KORUMA KURULU KARARLARI			
			REVİZYON KORUMA KURULU ONAYI			

HARİTALAR, FOTOĞRAFLAR :

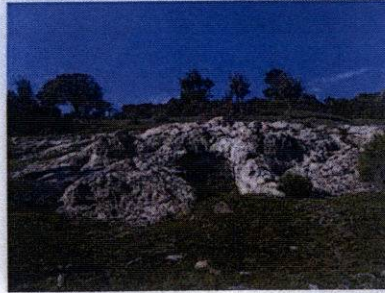
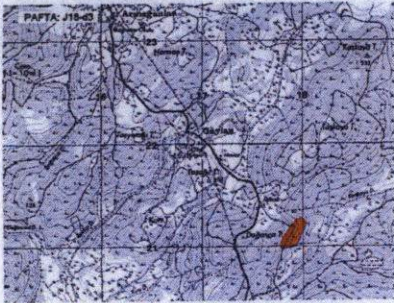



T.C.
KÜLTÜR VE TURİZM BAKANLIĞI
İzmir II Numaralı Kültür Varlıklarını
Koruma Bölge Kurulu Müdürlüğü

İZMİR II NUMARALI
KÜLTÜR VARLIKLARINI
KORUMA BÖLGE KURULUNUN
02.09.2015 TARİHLİ VE 5640
SAYILI KARARI EKİDİR.

ASLI GİBİDİR.
Osman ARSLAN
Müdür V.

Nilüfer GÜLLÜ
Arkeolog