



T.C.

KÜLTÜR VE TURİZM BAKANLIĞI
İZMİR 2 NUMARALI KÜLTÜR VARLIKLARINI
KORUMA BÖLGE KURULU
KARAR

TOPLANTI TARİHİ VE NO : 08.10.2015-238

35.09/796

KARAR TARİHİ VE NO : 08.10.2015-5714

Toplantı Yeri
İZMİR

İzmir ili, Kemalpaşa ilçesi, Çambel mahallesinde bulunan, İzmir Müze Müdürlüğü uzmanlarınca tespit edilen ve tescile önerilen alana yönelik olarak Kurul Müdürlüğü'nün 18.06.2015 tarihli ve 1880 sayılı yazısı ile iletilmesi istenilen Kurum görüşleri ve konuya ilişkin olarak Kurul Müdürlüğü uzmanlarınca hazırlanan 07.10.2015 tarih ve 954 sayı ile Müdürlük evrak kaydına giren rapor okundu ve işlem dosyası incelendi. Yapılan görüşmeler sonucunda;

İzmir ili, Kemalpaşa ilçesi, Çambel mahallesinde bulunan, İzmir Müze Müdürlüğü uzmanlarınca 1. (birinci) ve 3. (üçüncü) Derece Arkeolojik Sit olarak tescile önerilen alanların kararımız eki 1/2000 ölçekli kadastral haritada sınırları gösterildiği ve kararımız eki koordine özet çizelgesinde koordinat değerleri belirtildiği şekliyle tamamının 3. (üçüncü) Derece Arkeolojik Sit olarak tescil edilmesine, kararımız eki sit fişinin düzeltildiği şekliyle uygun olduğuna, karar verildi.



T.C.

KÜLTÜR VE TURİZM BAKANLIĞI
İZMİR 2 NUMARALI KÜLTÜR VARLIKLARINI
KORUMA BÖLGE KURULU
KARAR

TOPLANTI TARİHİ VE NO : 08.10.2015-238

35.09/796

KARAR TARİHİ VE NO : 08.10.2015-5715

Toplantı Yeri
İZMİR

İzmir ili, Kemalpaşa ilçesi, Çambel mahallesi sınırları içerisinde bulunan ve Kurulumuzun 08.10.2015 tarihli ve 5714 sayılı kararı ile tescilli 3. (üçüncü) Derece Arkeolojik Sit için 2863 sayılı kanunun 17. maddesi gereği geçiş dönemi koruma esasları ve kullanma koşullarının belirlenmesine ilişkin olarak Kurul Müdürlüğü uzmanlarınca hazırlanan 07.10.2015 tarih ve 954 sayı ile Müdürlük evrak kaydına giren rapor okundu ve işlem dosyası incelendi. Yapılan görüşmeler sonucunda;

İzmir ili, Kemalpaşa ilçesi, Çambel mahallesi sınırları içerisinde bulunan, Kurulumuzun 08.10.2015 tarihli ve 5714 sayılı kararı ile tescilli 3. (üçüncü) Derece Arkeolojik Sit için,

2863 sayılı kanunun 17. maddesi kapsamında Geçiş Dönemi Koruma Esasları ve Kullanma Koşullarının:

- Üst ölçekli plan kararlarına ve 3194 sayılı imar kanunu mevzuatına ve 5403 sayılı Toprak Koruma ve Arazi Kullanımı Kanunu mevzuatına aykırı olmamak koşuluyla; alana ilişkin fiziki ve inşai müdahale gerektiren her türlü talep, Koruma Bölge Kurulunda değerlendirilir. Koruma Bölge Kurulunca uygun görülmesi halinde; Kültür ve Tabiat Varlıklarını Koruma Yüksek Kurulu'nun 05.11.1999 tarihli ve 658 sayılı ilke kararı kapsamında Müze Müdürlüğüne sondaj kazısı yapılarak sondaj kazısı sonuçları Koruma Bölge Kuruluna iletilir. Sondaj kazıları sonucunda herhangi bir buluntuya rastlanılmaması halinde, uygulama Koruma Bölge Kurulu izni ile gerçekleştirilebilir.
- İstanbul-Bursa-Balıkesir-İzmir Otoyolu Projesi kapsamındaki çalışmalar ilgili Müze Müdürlüğü denetiminde sürdürülebilir.



T.C.

KÜLTÜR VE TURİZM BAKANLIĞI
İZMİR 2 NUMARALI KÜLTÜR VARLIKLARINI
KORUMA BÖLGE KURULU
KARAR

TOPLANTI TARİHİ VE NO : 08.10.2015-238

35.09/796

KARAR TARİHİ VE NO : 08.10.2015-5715

Toplantı Yeri
İZMİR

- Taş, toprak, kum vb. alınamaz, kireç, taş, tuğla, mermer, kum, maden vb. ocakları açılmaz, toprak, çürük, çöp, sanayi atığı ve benzeri malzeme dökülemez.
olarak belirlenmesine,

Kurulumuzun 08.10.2015 tarihli ve 5714. sayılı kararı ile tescillenen 3. (üçüncü) Derece Arkeolojik Sit alanına yönelik olarak 2863 sayılı kanununun 17. maddesi gereği 1/5000 Ölçekli Koruma Amaçlı Nazım İmar Planının ve 1/1000 Ölçekli Koruma Amaçlı Uygulama İmar Planının ilgili idarelerce hazırlanarak değerlendirilmek üzere Kurulumuza iletilmesi gerektiğine, karar verildi.

İZMİR İLİ KEMALPAŞA İLÇESİ ÇAMBEL MAHALLESİ

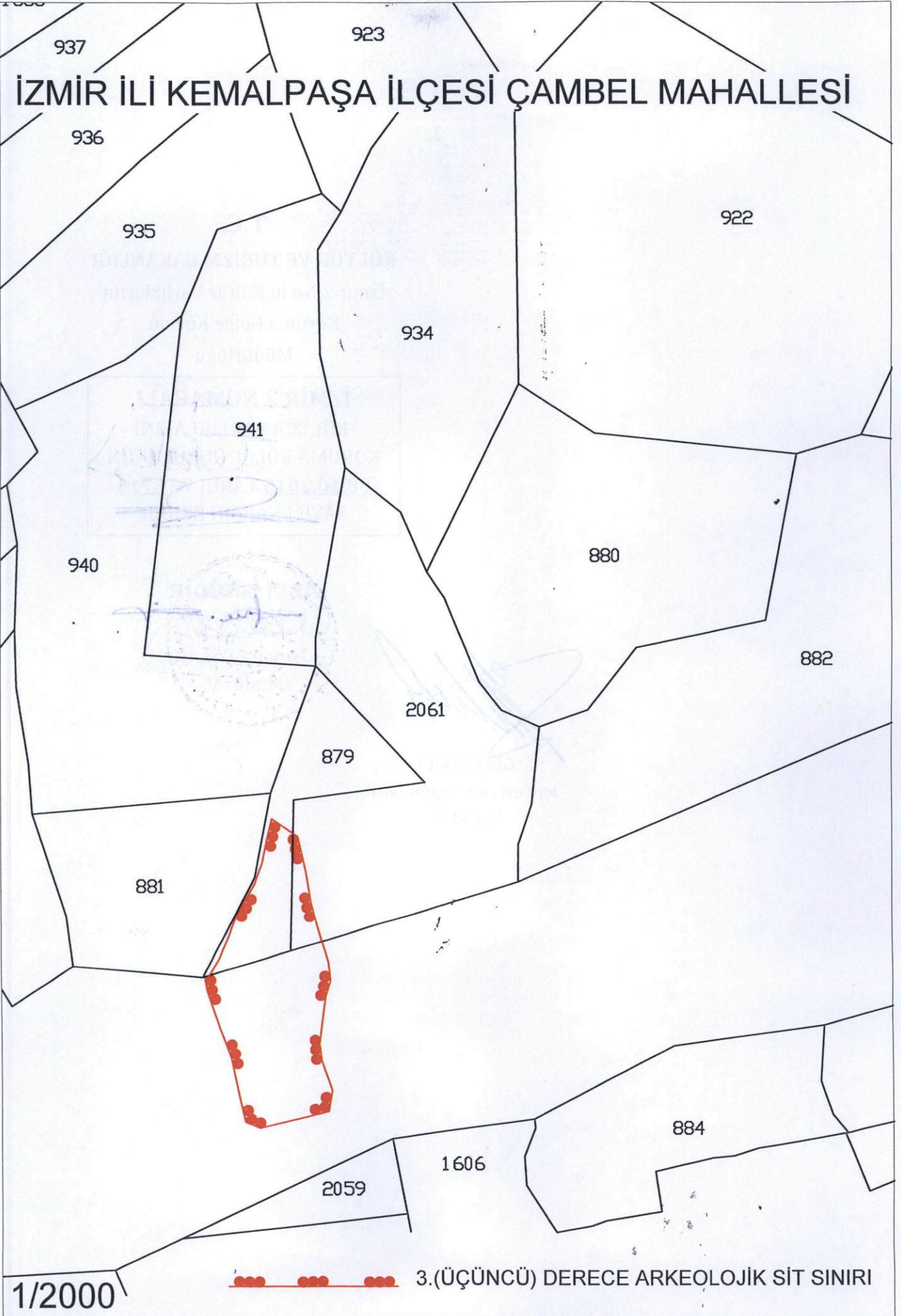

İZMİR İLİ KEMALPAŞA İLÇESİ ÇAMBEL MAHALLESİ
3.(ÜÇÜNCÜ) DERECE ARKEOLOJİK SİT KÖŞE NOKTALARI

KOORDİNE ÖZET ÇİZELGESİ

NoktaNo	Y	X
1	546010.307	4258229.768
2	546020.911	4258222.527
3	546024.112	4258208.088
4	546026.124	4258195.872
5	546028.945	4258184.893
6	546033.207	4258170.725
7	546033.992	4258163.104
8	546033.007	4258159.675
9	546032.021	4258156.246
10	546029.560	4258136.856
11	546030.476	4258129.690
12	546034.597	4258117.876
13	546033.204	4258109.407
14	546023.423	4258107.031
15	546011.751	4258104.168
16	546005.319	4258102.570
17	545999.331	4258105.157
18	545996.680	4258116.880
19	545993.630	4258131.210
20	545989.210	4258143.345
21	545984.000	4258158.924
22	545983.135	4258163.854
23	545985.251	4258165.846
24	545989.049	4258172.579
25	545992.823	4258181.874
26	545995.649	4258189.614
27	545999.628	4258197.007
28	546003.231	4258203.230
29	546006.374	4258211.779
30	546008.385	4258221.709

ED-50 UTM 3 DERECELİK DİLİM KOORDİNATLARIDIR.

AVRUPA KONSEYİ	DOĞAL VE KÜLTÜREL VARLIKLARI KORUMA ENVANTERİ D.K.V.K.E	SİT	ENVANTER NO:
TÜRKİYE	KÜLTÜR VARLIKLARI VE MÜZELER GENEL MÜDÜRLÜĞÜ		HARİTA NO:
İLİ: İzmir	İLÇESİ: Kemalpaşa	MAHALLE KÖY MEVKİİ: Çambel Köyü	KADASTRO PAFTA ADA PARSEL: 878 ve 879
ADI:			
GENEL TANIM: Söz konusu alan İzmir-Turgutlu karayolunun kuzeyinde yer almaktadır. Kemalpaşa'dan Turgutlu'ya gidiş istikametinde Nif 2 Köprüsü'nün batısından kuzeye doğru ayrılan ve Nif Çayı'na paralel uzanan stabilize yoldan ulaşılan alan kuzeye doğru yükselen eğimli bir arazi yapısına sahiptir. Otoyolun 381+300 kilometresinde yapılan ilk kazı aşamasında bazı tuğla ve seramik parçalarının açığa çıkmış olduğu görülmüştür. Alanda ve yakın çevresinde yapılan incelemelerde ise tepenin ortalarına yakın kısımlarda boşaltılmış 3 adet kaçak kazı çukuru görülmüştür. Bu kazı çukurlarının çevresinde mezar kapak tuğlaları ve insan kemikleri görülmüştür. Alanda başka mezarların da olabileceği düşünüldüğünden koruma altına alınması gerekmektedir.			
ŞİMDİKİ DURUMU: Tarım arazisi ve kısmen otoyol güzergahı			
SİT POTANSİYELİ: 1. ve 3. Derece Arkeolojik Sit [Tamamı 3. Derece]. M.			
ŞİMDİKİ KORUMA: Herhangi bir koruma bulunmamakta olup, alanda kaçak kazılar yapılmıştır.		KORUMA DERECESİ: 1. ve 3. Derece Arkeolojik Sit [Tamamı 3. Derece]. M.	
ERİLEN KORUMA: 1. ve 3. Derece Arkeolojik Sit [Tamamı 3. Derece].		HAZIRLAYANLAR: Arkeolog Ali GÜÇLÜ Arkeolog Sevim ARSLAN Ali	
GÖZLEMLER:		KONTROL EDEN:	
YAYIN DİZİN:		ALINAN KARARLAR:	
		REVİZYON:	
		ONAY:	

HARİTALAR-FOTOĞRAFLAR:



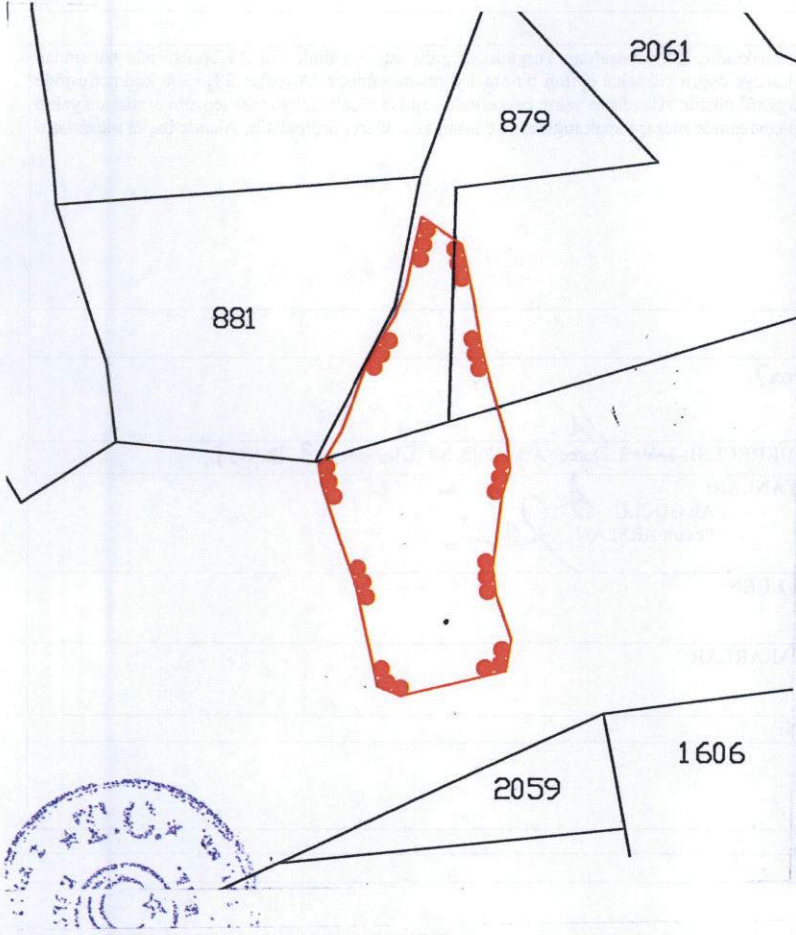

İzmir - L19-a1

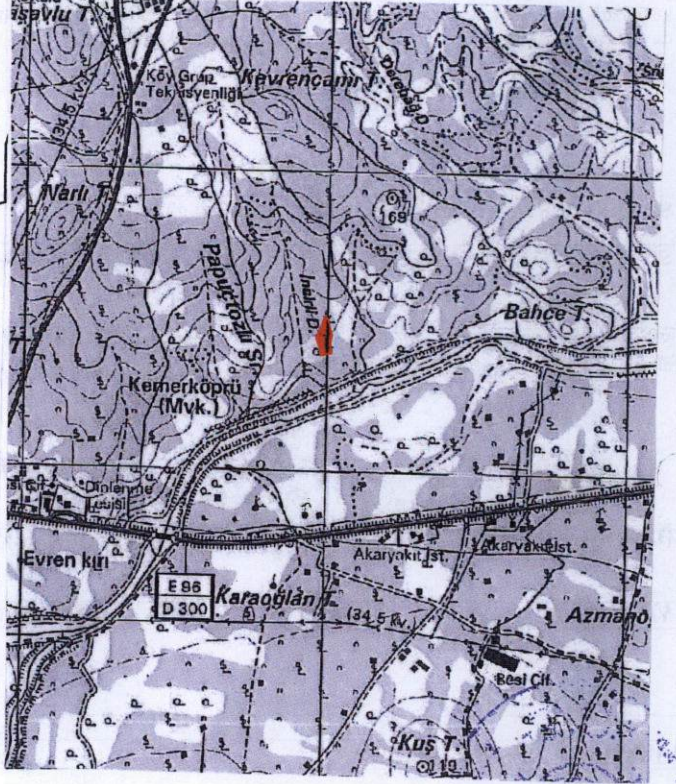

T.C.

KÜLTÜR VE TURİZM BAKANLIĞI

İzmir 2 No'lu Kültür Varlıklarını

Koruma Bölge Kurulu

Müdürlüğü

İZMİR 2 NUMARALI

KÜLTÜR VARLIKLARINI

KORUMA BÖLGE KURULUNUN

08.10.2015 TARİH VE 5714

SAYILI KARARI EKİDİR

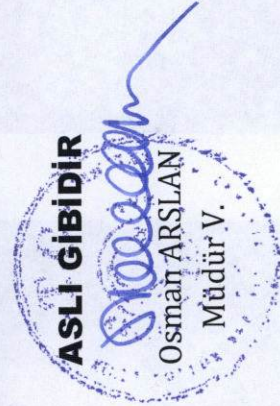

Elif BAŞCI
Arkeolog