

**T.C.**  
**KÜLTÜR VE TURİZM BAKANLIĞI**  
**EDİRNE KÜLTÜR VARLIKLARINI**  
**KORUMA BÖLGE KURULU**  
**K A R A R**

**Toplantı Tarihi-No : 02.12.2015-161**  
**Karar Tarihi ve No : 02.12.2015- 2818**

**Toplantı Yeri**  
**Enez/EDİRNE**

Edirne İli, Enez İlçesi, Gaziömerbey Mahallesi, Sancaktepe Mevkii, Edirne Kültür ve Tabiat Varlıklarını Koruma Kurulunun 10.02.1989 tarih ve 225 sayılı kararıyla tescil edilen Büyüksancaktepe Tümülsüsü, Kurulumuzun 11.06.2015 tarih ve 2435 sayılı kararı gereği 02.12.2015 tarihinde yerinde incelendi, yapılan yerinde incelemeler sonucunda;

Edirne İli, Enez İlçesi, Gaziömerbey Mahallesi, Sancaktepe Mevkii, Edirne Kültür ve Tabiat Varlıklarını Koruma Kurulunun 10.02.1989 tarih ve 225 sayılı kararıyla tescil edilen Büyüksancaktepe Tümülsününün 39 ada, 6 ve 33 parsellerde kaldığı anlaşıldığından, 2863 sayılı yasanın 6. ve 7. maddeleri gereğince 1/25000 ölçekli haritada belirlenen sınırları itibariyle 1. derece arkeolojik sit alanı olarak tescil edilmesine, 39 ada, 6 ve 33 parsellerin tapu kayıtlarına 1. derece arkeolojik sit alanı şerhi konulmasına,

\*Taşınmazlarda Koruma Amaçlı İmar Planı yapılıncaya kadar Koruma Yüksek Kurulunun 05.11.1999 gün ve 658 sayılı ilke kararında yer alan 1. derece arkeolojik sit alanı hükümlerinin geçiş dönemi koruma esasları ve kullanma koşulları olarak belirlenmesine,

\*Edirne Kültür ve Tabiat Varlıklarını Koruma Kurulunun 10.02.1989 tarih ve 225 sayılı kararının iptal edilmesine,

\*Tümülsünün 1. derece arkeolojik sit alanı olarak belirlenen koordinatlı sınırlarının dışında kalan, - 1.derece arkeolojik sit alanı şerhi konulan- 39 ada, 32-28-29-30-31-34 parsellerin 3. Derece arkeolojik sit alanı olarak tescil edilmesine, 39 ada, 32-28-29-30-31-34 parsellerden 1. Derece arkeolojik sit alanı şerhinin kaldırılmasına karar verildi.

**ASLI GİBİDİR**



**Yusuf ŞAMILOĞLU**  
**Müdür V.**



KURUL KARARI

**BAŞKAN**  
**Fikret BAYHAN**  
**(İMZA)**

**BAŞKAN YARDIMCISI**  
**Abdullah Ergün BAL**  
**(BULUNMADI)**

**ÜYE**  
**H.Gül GÖKÇEK**  
**(İMZA)**

**ÜYE**  
**Mesut DÜNDAR**  
**(İMZA)**

**ÜYE**  
**Akın YALÇINKAYA**  
**(İMZA)**

**ÜYE**  
**A.Esin KULELİ**  
**(İMZA)**

**ÜYE**  
**M.Cemalettin SATOĞLU**  
**(BULUNMADI)**

**ÜYE**  
**Osman GÜLCAN**  
**Enez Bld. Tems.**  
**(İMZA)**

**ÜYE**  
**Hasan KARAKAYA**  
**Edirne Müze Müd.**  
**(İMZA)**

**ÜYE**

**ÜYE**

# BÜYÜKSANCAKTEPE TÜMÜLÜSÜ

D.G: 6  
D.O.B: 27  
DATUM: ED 50



ÖLÇEK : 1/25 000

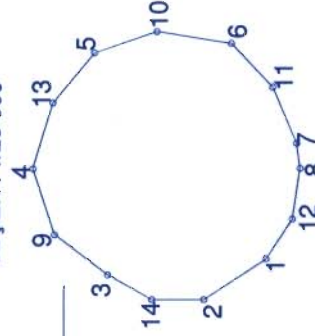

ÖLÇEKSİZ ALAN KROKİSİ

NoktaNo	Y	X
1	423635.002	4507665.011
2	423622.002	4507685.011
3	423630.002	4507716.011
4	423664.002	4507740.011
5	423701.002	4507720.011
6	423704.002	4507676.011
7	423672.002	4507655.011
8	423664.002	4507654.011
9	423642.947	4507733.161
10	423707.811	4507699.893
11	423689.971	4507662.679
12	423647.770	4507656.540
13	423685.057	4507733.457
14	423622.061	4507701.815

T.C.  
KÜLTÜR VE TURİZM BAKANLIĞI  
EDİRNE KÜLTÜR VARLIKLARINI  
KORUMA BÖLGE KURULU

*(Handwritten signatures and stamps)*

E.K.V.K. Kurulunun **02.12.2015**

Tarih ve **2618** sayılı karar ekidir.



Yusuf SAMILOĞ  
Müdür V.

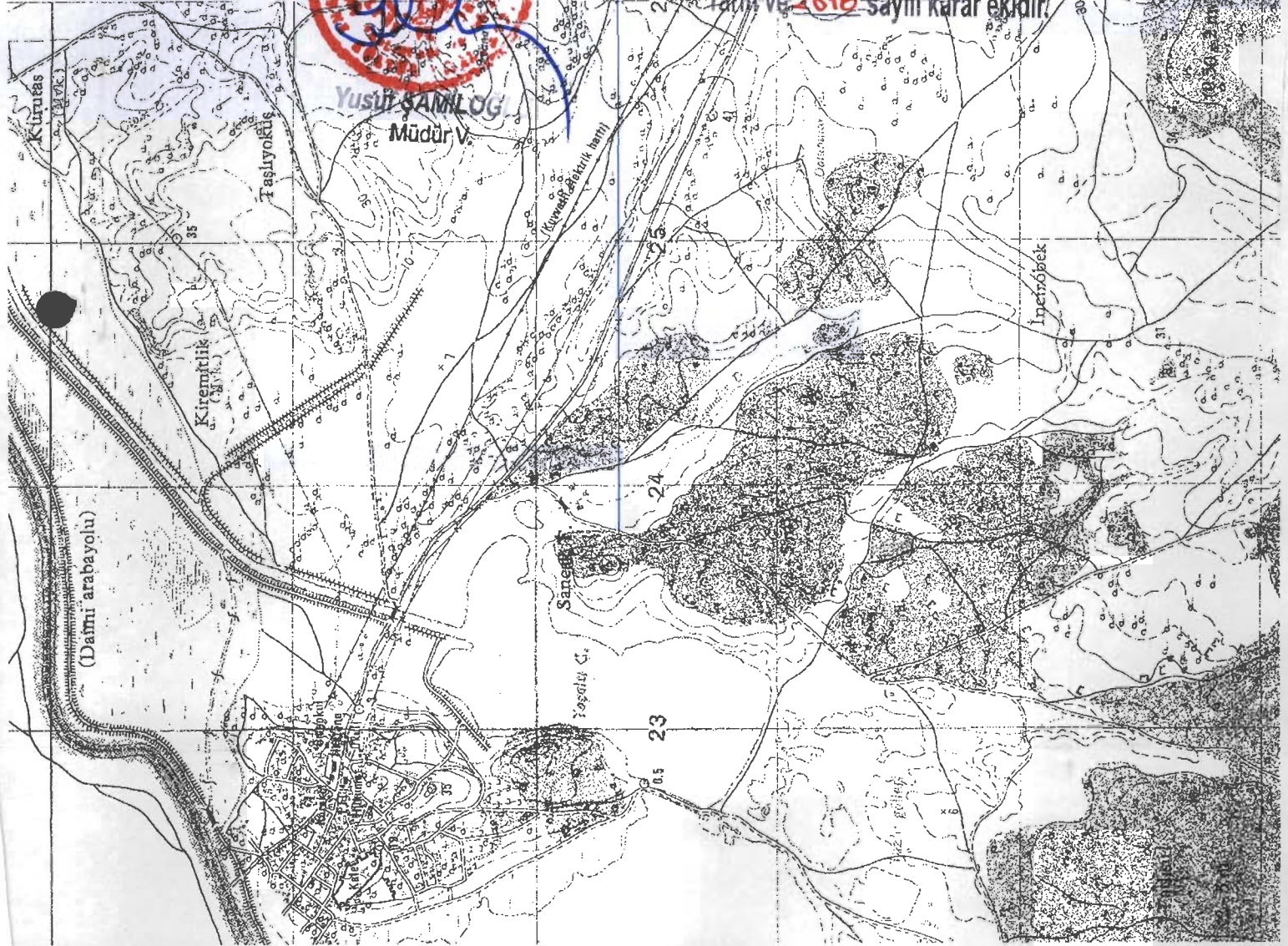

AVRUPA KONSEYİ	DOĞAL VE KÜLTÜREL VARLIKLARI KORUMA ENVANTERİ	D.K.V.K.E.	<b>SİT</b>	ENVANTER NO	
<b>TÜRKİYE</b>	KÜLTÜR VE TABİAT VARLIKLARINI KORUMA GENEL MÜDÜRLÜĞÜ			HARİTA NO	
İL : EDİRNE	İLÇESİ : ENEZ	MAHALLE - KÖY VEYA MEVKİİ : GAZİÖMERBEY MAHALLESİ	KADASTRO PAFTA :	ADA	PARSEL
ADI : BÜYÜKSANCAKTEPE TÜMÜLÜSÜ				39	6-33
<p>GENEL TANIM : Tümülüsler yığma tepeler şeklinde oluşturulmuş anıt mezar tepeleridir. Türkiye'deki Tümülüs tipi gömünün en yaygın olduğu yerlerden birisi Trakya'dır. En çok bilinen biçim konik olmak üzere, küre, yarım küre, biçimsiz tümsekler gibi çeşitli tipleri bulunmaktadır. Tümülüsler mezar tipine göre;platformlular, çukurlular, mezar odalılar, lahitliler ve basit mezar olmak üzere beş ayrı grupta incelenebilir. Nadiren tek çoğunlukla gruplar halinde bulunmaktadır.</p> <p style="text-align: right;"><b>T.C.</b> <b>KÜLTÜR VE TURİZM BAKANLIĞI</b> <b>EDİRNE KÜLTÜR VARLIKLARINI</b> <b>KORUMA BÖLGE KURULU</b></p> <p style="text-align: center;"><b>UYGUNDUR</b></p>					
ŞİMDİKİ TEHLİKELER : Kaçak kazı					
ŞİMDİKİ DURUM : 1. derece arkeolojik sit					
SİT POTANSİYELİ : 1. derece arkeolojik sit			KORUMA DERECESİ:1. derece arkeolojik sit		
ŞİMDİKİ KORUMA : Yok			HAZIRLAYANLAR: Figen BAYRAKTAR: Arkeolog <i>Figen</i> Mehtap GÖREN: Şehir Plancısı <i>Mehtap</i>		
ÖNERİLEN KORUMA : 1. derece arkeolojik sit			Cihan ÇALIK : Şehir Plancısı <i>Cihan</i> KONTROL EDEN: Yusuf ŞAMILOĞLU Müdür V. <i>Yusuf</i>		
YAYIN DİZİSİ :			KORUMA KURULU KARARLARI: Edirne Kültür ve Tabiat Varlıklarını Koruma Kurulunun 10.02.1989 tarih ve 225 sayılı kararı		
GÖZLEMLER : Tümülüsün 7-8 m yüksekliğinde, 40-45 m çapında, kurtarma kazısı yapılmış olan Tümülüste kaçak kazı çukurları bulunmaktadır.			REVİZYON KORUMA KURULU ONAYI: <i>[Signature]</i>		
			E.K.V.K. Kurulunun <b>02.12.2015</b> Tarih ve <b>2818</b> sayılı karar ekidir.		

HARİTALAR, FOTOĞRAFLAR :

