

T.C.
KÜLTÜR VE TURİZM BAKANLIĞI
ESKİŞEHİR KÜLTÜR VARLIKLARINI KORUMA BÖLGE KURULU

KARAR

Toplantı Tarih ve no: 15.01.2016 – 184
Karar Tarih ve no : 15.01.2016 – 3803

Toplantı Yeri
ESKİŞEHİR

Afyonkarahisar İli, Dinar İlçesi, Karakuyu Köyü yakınlarındaki Karakuyu Gölü içerisinde yer alan ve I. (Bir) Derece Arkeolojik Sit olarak tescilli Höyük'ün sit sınırlarının ve adının güncellenmesi konusunda hazırlanan bilgi ve belgelerin değerlendirilmesi istemine ilişkin Kurul Müdürlüğü uzmanlarının 30.10.2014 tarihli yerinde inceleme raporu, ilgili kurum görüşlerinin iletildiği yazılar, Afyonkarahisar Valiliği'nin (Çevre ve Şehircilik İl Müdürlüğü) 11.05.2015 tarih, 2674 sayılı, Maden İşleri Genel Müdürlüğü'nün 14.07.2015 tarih, 254129 sayılı yazısı, Afyonkarahisar Valiliği'nin (Kadastro Müdürlüğü-Dinar Kadastro Birimi) 05.06.2015 tarih, 16364 sayılı yazısı, 07.01.2016 tarih, 119 sayılı dosya inceleme raporu okundu, koordinatlı sit sınırı paftası, sit sınırlarının aktarıldığı kadastral pafta, tescil fişi, fotoğrafları ve dosyası incelendi, yapılan görüşmeler sonucunda;

Afyonkarahisar İli, Dinar İlçesi, Karakuyu Köyü yakınlarındaki Karakuyu Gölü I. (Bir) Derece Doğal Siti içerisinde yer alan ve Konya Kültür ve Tabiat Varlıklarını Koruma Kurulu'nun 04.11.1994 tarih, 2122 sayılı Kararı ile I. (Bir) Derece Arkeolojik Sit olarak tescilli Höyük'ün adının Karakuyu Höyük olarak güncellenmesine, hazırlanan tescil fişi, koordinatlı sit paftası ve sit sınırlarının aktarıldığı kadastral paftasının uygun olduğuna; söz konusu alanda Kültür Varlıklarını Koruma Yüksek Kurulu'nun Arkeolojik Sitler, Koruma ve Kullanma Koşulları'na ilişkin 05.11.1999 gün, 658 sayılı İlke Kararı'nın ilgili hükümlerinin geçerli olduğuna ve bu hükümlerin geçiş dönemi koruma esasları ve kullanma şartları olarak belirlenmesine; Sit sınırları içerisinde madencilik faaliyetlerinin yasaklanmasına ve Kurulumuzdan izinsiz herhangi bir fiziki ve inşai müdahalede bulunulmamasına karar verildi.

İLİ : AFYON
İLÇESİ : DİNDAR
KÖYÜ : KARAKUYU-

AFYONKARAHİSAR İLİ
DİNDAR İLÇESİ KARAKUYU KÖYÜ
KARAKUYU HÖYÜK
I. (BİR) DERECE ARKEOLOJİK SİTİ

..... I. (Bir) Derece Arkeolojik Sit Sınırı

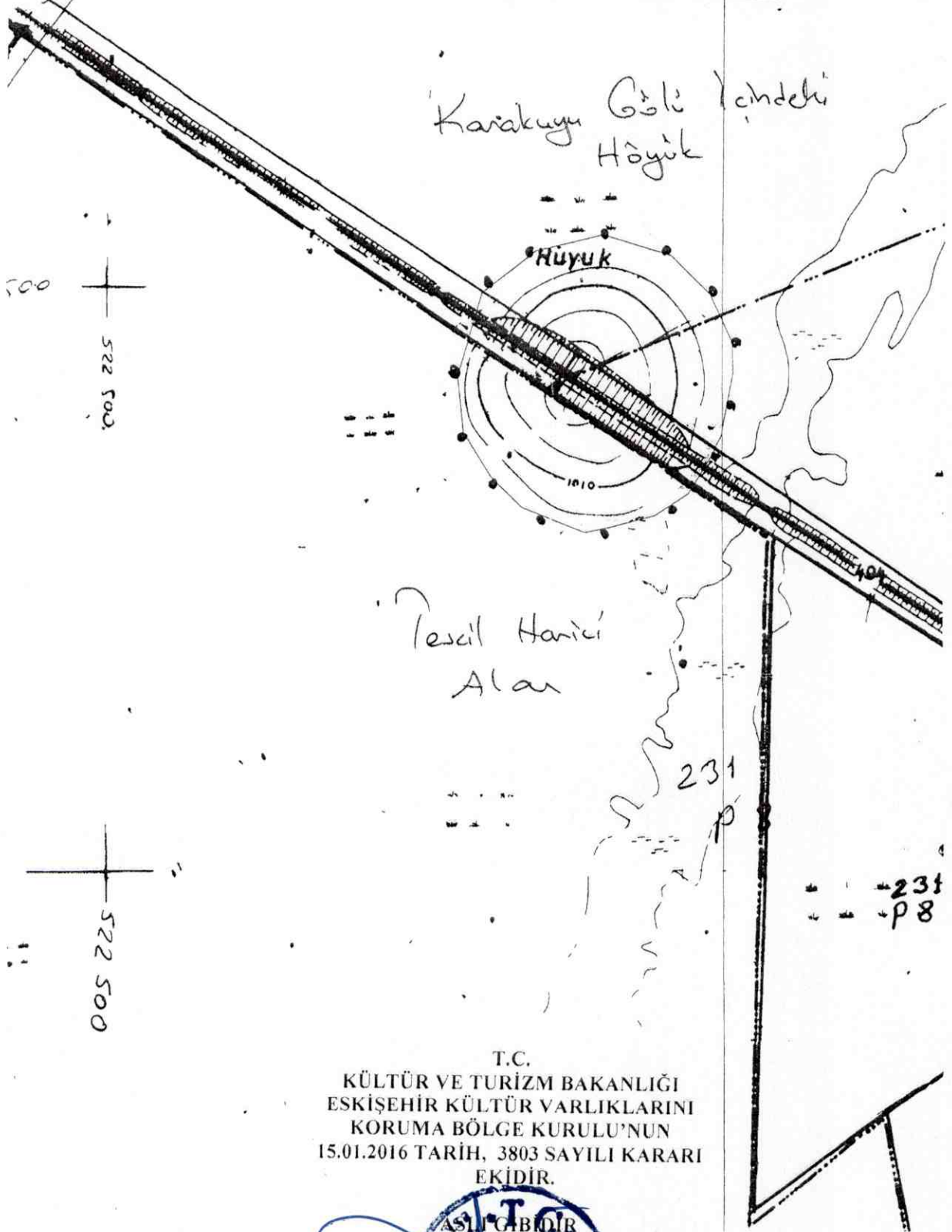

T.C.
KÜLTÜR VE TURİZM BAKANLIĞI
ESKİŞEHİR KÜLTÜR VARLIKLARINI
KORUMA BÖLGE KURULU'NUN
15.01.2016 TARİH, 3803 SAYILI KARARI
EKİDİR.



MEHMET BULUT
Kontrol Mühendisi

1:5000

Afyonkarahisar İli, Dinar İlçesi, Karakuyu Köyü
Karakuyu Gölü İçindeki Höyük



I. (Bir) Derece Arkeolojik Sit Sınırı



Höyük
(Mvk.)

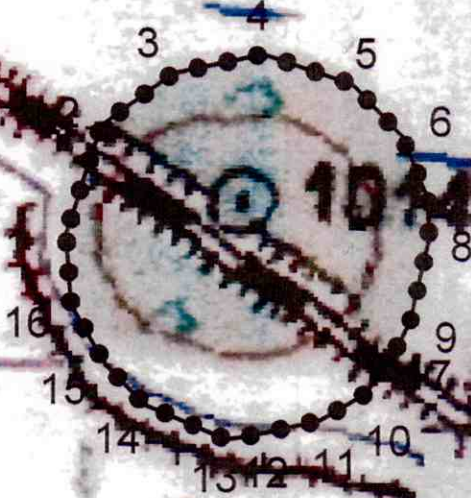

ED 50 6 Derece

NoktaNo	Y	X
1	259622.944	4217253.811
2	259645.872	4217324.742
3	259693.076	4217360.036
4	259752.080	4217373.028
5	259810.543	4217353.540
6	259843.564	4217318.896
7	259861.427	4217277.214
8	259861.835	4217251.394
9	259849.610	4217196.061
10	259820.005	4217147.317
11	259789.940	4217128.998
12	259750.098	4217119.749
13	259728.961	4217115.974
14	259674.750	4217139.479
15	259649.370	4217166.061
16	259626.349	4217205.957
17	259838.508	4217175.147

T.C.
KÜLTÜR VE TURİZM BAKANLIĞI
ESKİŞEHİR KÜLTÜR VARLIKLARINI
KORUMA BÖLGE KURULU'NUN
15.01.2016 TARİH, 3803 SAYILI KARARI
EKİDİR.

ASLİ GİBİDİR

Sinan KOCA
Bölge Kurulu Müdürü

L24-C4

AVRUPA KONSEYİ	KÜLTÜREL VARLIKLARI KORUMA ENVANTERİ K.V.K.E		SİT	ENVANTER NO:	
TÜRKİYE	ESKİŞEHİR KÜLTÜR VARLIKLARINI KORUMA BÖLGE KURULU			HARİTA NO:	
İli: Afyonkarahisar	İlçesi: Dinar	Mahalle Veya Köyü: Karakuyu Köyü	Pafta:	Ada:	Parsel:
Adı: Karakuyu Höyük					
GENEL TANIM: Afyonkarahisar İli, Dinar İlçesi, Karakuyu Köyü'nde bulunan Höyük; Konya Kültür ve Tabiat Varlıklarını Koruma Bölge Kurulu'nun 04.11.1994 tarih, 2122 sayılı Kararı ile I. (Bir) Derece Doğal Sit olarak tescilli Karakuyu Gölü içerisinde yer almakta olup aynı Kararla I. (Bir) Derece Arkeolojik Sit olarak tescillidir. Höyük Eldere Köyü'nün yaklaşık 1500 metre güneybatısında, Gökçeli Köyü'nün yaklaşık 1700 metre güneydoğusunda yer almaktadır. Alanın ilk kez tescil edildiği tarihteki raporlarda da belirtildiği üzere, Dinar-Isparta Demiryolunun Höyük'ü ikiye böldüğü görülmektedir. Sit sınırları tescile esas Karar eki 1/25000 ölçekli haritada elle işaretlenmiş olup söz konusu sınırların koordinatları tarafımızca belirlenmiştir.					
Koruma Şimdiki Tehlikeler: Kaçak kazılar.					
Şimdiki Durum: Höyüğün ortasından Dinar – Isparta Demiryolu hattı geçmekte olup alanın ciddi şekilde tahrip olduğu görülmektedir.			Koruma Derecesi: I. (Bir) Derece Arkeolojik Sit		
Sit Potansiyeli: I. (Bir) Derece Arkeolojik Sit			HAZIRLAYANLAR : TARİH: 07.01.2016 Onur YILDIRIM Arkeolog Murat ZORLU Şehir Plancısı		
Şimdiki Koruma: Yok					
Önerilen Koruma: Yerel yönetimlerce korunması.			KONTROL EDEN: Sinan KOCA Bölge Kurulu Müdürü TARİH : 07.01.2016 KURUL KARARLARI:		
Yayın Dizisi: -			REVİZYON: GEEAYK ONAYI:		
Gözlemler:		Kurul İsmi: Kurul Karar Tarihi: Kurul Karar No: Konya KTVKKB - 04.11.1994 - 2122			

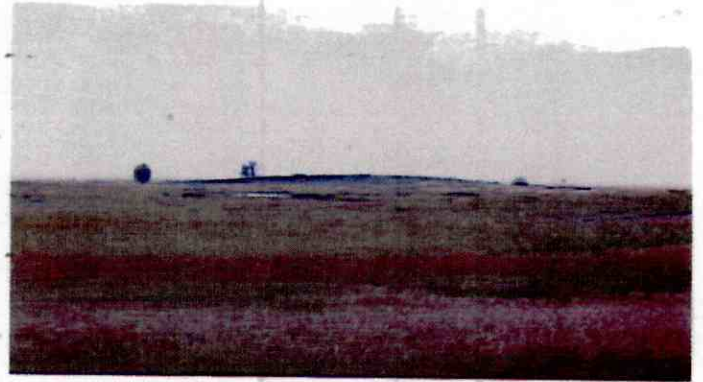
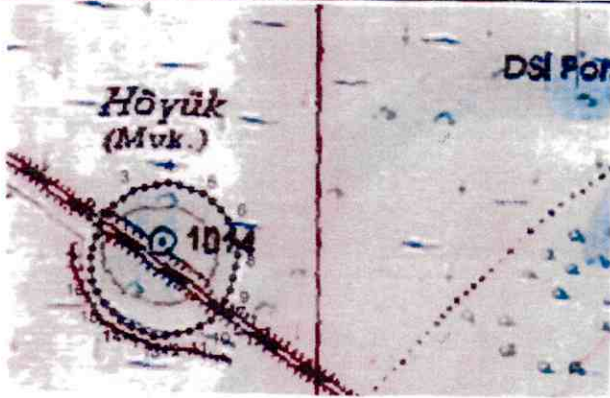

T.C.
KÜLTÜR VE TURİZM BAKANLIĞI
ESKİŞEHİR KÜLTÜR VARLIKLARINI
KORUMA BÖLGE KURULU'NUN
15.01.2016 TARİH, 3803 SAYILI KARARI
EKİDİR.

