

**T.C.**  
**KÜLTÜR VE TURİZM BAKANLIĞI**  
**ESKİŞEHİR KÜLTÜR VARLIKLARINI KORUMA BÖLGE KURULU**

**KARAR**

**Toplantı Tarih ve no:** 15.01.2016 - 184  
**Karar Tarih ve no :** 15.01.2016 - 3776

**Toplantı Yeri**  
**ESKİŞEHİR**

Afyonkarahisar İli, Çobanlar İlçesi, Termalkent Mahallesi'nde yer alan tescilli Tapan Höyüğü sit sınırlarının güncellenmesi konusunda hazırlanan bilgi ve belgelerin değerlendirilmesi istemine ilişkin Kurul Müdürlüğü uzmanlarının 19.06.2015 tarihli yerinde inceleme raporu, ilgili kurum görüşlerinin iletiliği yazılar, Enerji ve Tabii Kaynaklar Bakanlığının (Maden İşleri Genel Müdürlüğü) 24.07.2015 tarih, 20913469-101.29.02/254637 sayılı yazısı, Afyonkarahisar Valiliğinin (Kadastro Müdürlüğü) 07.08.2015 tarih, 16561765-170.03.01/893737 sayılı yazısı, 05.01.2016 tarih, 69 sayılı dosya inceleme raporu okundu, koordinatlı sit sınırı paftası, sit sınırlarının aktarıldığı kadastral paftası, tescil fişi, fotoğrafları ve dosyası incelendi, yapılan görüşmeler sonucunda;

Afyonkarahisar İli, Çobanlar İlçesi, Termalkent Mahallesi'nde yer alan ve Eskişehir Kültür ve Tabiat Varlıklarını Koruma Kurulu'nun 08.10.2008 tarih ve 3123 sayılı Kararı ile I. (Bir) Derece Arkeolojik Sit olarak tescilli Tapan Höyük'ün I. (Bir) Derece Arkeolojik Sit olarak güncellenen tescil fişi, güncel sınırlara ilişkin hazırlanan koordinatlı sit paftası ve sit sınırlarının aktarıldığı kadastral paftasının uygun olduğuna, söz konusu alanda Kültür Varlıklarını Koruma Yüksek Kurulu'nun Arkeolojik Sitler, Koruma ve Kullanma Koşulları'na ilişkin 05.11.1999 gün, 658 sayılı İlke Kararı'nın ilgili hükümlerinin geçerli olduğuna ve bu hükümlerin geçiş dönemi koruma esasları ve kullanma koşulları olarak belirlenmesine, sit sınırları içerisinde madencilik faaliyetlerinin yasaklanmasına, alan içerisinde tarımsal faaliyetlerin yasaklanmasına, alanda gerekli güvenlik önlemlerinin arttırılmasına ve Kurulumuzdan izinsiz herhangi bir fiziki ve inşai müdahalede bulunulmamasına karar verildi.



# Tapan Höyüğü

Pederoglu Çif

983

Koordinatlar

T.C.  
KÜLTÜR VE TURİZM BAKANLIĞI  
KÜLTÜR VARLIKLARI VE MÜZELER GENEL MÜDÜRLÜĞÜ  
ESKİŞEHİR KÜLTÜR VARLIKLARINI KORUMA BÖLGE KURULU'NUN  
15.01.2016 TARİH VE 3776 SAYILI KARARI

EKİDİR.

ASLI GİBİDİR

SİNAN KOCA  
BÖLGE KURULU MÜDÜRÜ

İl	Afyonkarahisar	
İlçe	Çobanlar	
Mah./Köy/Bel.		
Mevkii	Tapan Höyüğü Mevkii	
Pafta	K25-C1	
Adı	Tapan Höyüğü	
Tür	Arkeolojik Sit	
Projeksiyon	UTM 6 Derece	
Datum	1950	
Dilim No	36	
Dom	33	
Ölçek	1/Kroki	
 I. (Bir) Derece Arkeolojik Sit		
Nokta No	Y	X
1	313741.788	4282260.380
2	313779.568	4282249.557
3	313817.257	4282226.425
4	313871.964	4282173.823
5	313873.016	4282125.429
6	313846.715	4282095.972
7	313814.728	4282062.839
8	313755.185	4282079.140
9	313706.790	4282180.136
10	313717.730	4282206.351
11	313728.969	4282246.378
HAZIRLAYANILAR		
MURAT ZORLU ŞEHİR PLANCISI	NECDET BAYBOSTAN ARKEOLOG	



370

# TERMALKENT MAH TAPAN HÜYÜĞÜ

AFYONKARAHİSAR İLİ, ÇOBANLAR İLÇESİ, TERMALKENT MAHALLESİ  
TAPAN HÖYÜĞÜ  
..... I. (BİR) DERECE ARKEOLOJİK SİT SINIRI

369  
K 25 C 08 D

2000

566

82

30

28

T.C.  
KÜLTÜR VE TURİZM BAKANLIĞI  
KÜLTÜR VARLIKLARI VE MÜZELER GENEL MÜDÜRLÜĞÜ  
ESKİŞEHİR KÜLTÜR VARLIKLARINI KORUMA BÖLGE KURULU'NUN  
15.01.2016 TARİH VE 3776 SAYILI KARARI  
EKİDİR.

ASLI GİBİDİR

SİNAN KOCA  
BÖLGE KURULU MÜDÜRÜ

TAPAN HÖYÜK

UTM 6 KOORDİNATLAR

NoktaNo	Y	X
1	313741.788	4282260.389
2	313779.868	4282249.557
3	313817.287	4282225.425
4	313871.984	4282173.023
5	313873.016	4282125.429
6	313848.718	4282098.972
7	313814.728	4282062.839
8	313765.185	4282079.140
9	313706.790	4282190.198
10	313717.730	4282206.361
11	313728.989	4282248.378

NoktaNo	Y	X
1	574775.939	4282148.648
2	574814.065	4282159.067
3	574852.482	4282171.190
4	574890.899	4282086.994
5	574911.518	4282018.068
6	574886.194	4281997.755
7	574855.306	4281953.692
8	574795.203	4281967.937
9	574743.644	4282067.200
10	574753.681	4282093.859
11	574783.595	4282134.234

İHALELİ KADASTRO ÇALIŞMALARINDA KULLANILAN ÖLÇÜM PARAMETRE DEĞERLERİ KULLANILMIŞTIR

HAZIRLAYAN  
SAYIN NACI  
Kadastro Teknikeri

Ruhi KURBAN  
Kadastro Tek.



AVRUPA KONSEYİ	KÜLTÜREL VARLIKLARI KORUMA ENVANTERİ K.V.K.E		SİT	ENVANTER NO:	
TÜRKİYE	ESKİŞEHİR KÜLTÜR VARLIKLARINI KORUMA BÖLGE KURULU			HARİTA NO:	
İli: Afyonkarahisar	İlçesi: Çobanlar	Mahalle Veya Köyü: Termakent Mahallesi	Pafta: K25 e 08 d	Ada: 566	Parsel:

Adı: Tapan Höyüğü

**GENEL TANIM:** Afyonkarahisar İli, Çobanlar İlçesi, Termakent Mahallesi'nde ve Çobanlar ilçe merkezinin yaklaşık 7,7 km güneydoğusunda ve heybeli termal turizm merkezinin yaklaşık 3,2 km kuzeydoğusunda bulunmaktadır. Yaklaşık 2-3 metre yüksekliğinde olan höyüğün doğu yamacından stabilize yol geçmektedir. Höyüğün tepe kısmında bir adet örme taş üzeri kerpiçten oluşmuş mesken bulunmaktadır. Bu yapının etrafında çok sayıda örme duvar için kullanılmış olması muhtemel olan taş yığınları mevcuttur. Höyüğün çevresinde tarım yapılmaktadır. Höyüğün yamaç kısımları tarımsal faaliyetler ile tahrip edilmiştir. Höyüğün üzerindeki evin tescillendiği tarihte mevcut olduğu fotoğraflardan anlaşılmaktadır.

**Koruma Şimdiki Tehlikeler:** Korunmasız. Tarımsal amaçlı faaliyetler

**Şimdiki Durum:**

**Koruma Derecesi:** I.(Bir) Derece Arkeolojik Sit

**Sit Potansiyeli:**

**HAZIRLAYANLAR :** **TARİH:** 03.12.2015

Neçdet BAYBOSTAN  
Arkeolog

Murat ZORLU  
Şehir Plancısı

**Şimdiki Koruma:**Korunmasız.

**Önerilen Koruma:** Kolluk kuvvetlerince gerekli güvenlik tedbirlerinin alınması.

**KONTROL EDEN:** Sinan KOCA

**TARİH :** 03.12.2015 Bölge Kurulu Müdürü

**KURUL KARARLARI:**

**Yayın Dizisi: -**

**REVİZYON:**

**GEEAYK ONAYI:**

**Gözlemler:**

**Kurul İsmi:** Kurul Karar Tarihi:Kurul Karar No:  
EKTVKK'nun 08.10.2008 tarih, 3123 sayılı Kararı

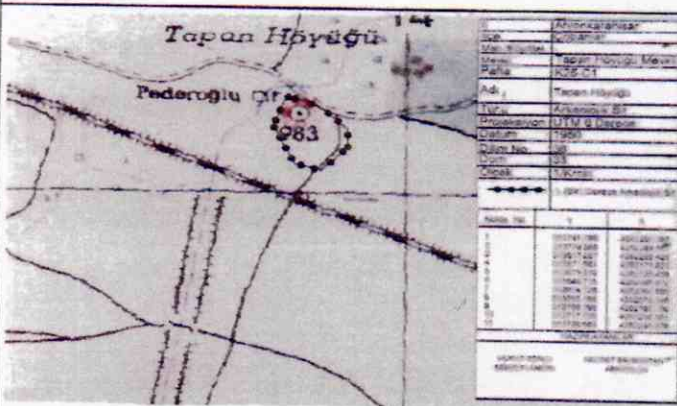

T.C.  
KÜLTÜR VE TURİZM BAKANLIĞI  
KÜLTÜR VARLIKLARI VE MÜZELER GENEL MÜDÜRLÜĞÜ  
ESKİŞEHİR KÜLTÜR VARLIKLARINI KORUMA BÖLGE KURULU'NUN  
15.01.2016 TARİH VE 3776 SAYILI KARARI  
EKİDİR.

ASLI GİBİDİR

SİNAN KOCA  
BÖLGE KURULU MÜDÜRÜ

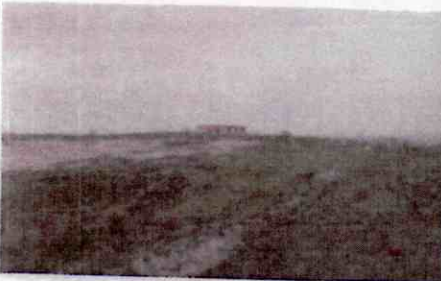

AFYONKARAHİSAR İLİ, ÇOBANLAR İLÇESİ, TERMALKENT MAHALLESİ  
TAPAN HÖYÜĞÜ  
I.(BİR) DERECE ARKEOLOJİK SİT ALANINDA KALAN PARSELLERİN LİSTESİ

İLÇE/KÖY	PAFTA	ADA	PARSEL	BEYANLAR HANESİNE YAZILACAK ŞERH
				<b>“Bir bölümü I.(Bir) Derece Arkeolojik Sit alanında kalmaktadır”</b>
Afyonkarahisar İli, Çobanlar İlçesi, Termalkent Mahallesi	K 25 C 08 D	566	1	“Bir bölümü I.(Bir) Derece Arkeolojik Sit alanında kalmaktadır”
Afyonkarahisar İli, Çobanlar İlçesi, Termalkent Mahallesi	K 25 C 08 D	566	2	“Bir bölümü I.(Bir) Derece Arkeolojik Sit alanında kalmaktadır”
Afyonkarahisar İli, Çobanlar İlçesi, Termalkent Mahallesi	K 25 C 08 D	566	5	“Bir bölümü I.(Bir) Derece Arkeolojik Sit alanında kalmaktadır”
Afyonkarahisar İli, Çobanlar İlçesi, Termalkent Mahallesi	K 25 C 08 D	566	6	“Bir bölümü I.(Bir) Derece Arkeolojik Sit alanında kalmaktadır”
Afyonkarahisar İli, Çobanlar İlçesi, Termalkent Mahallesi	K 25 C 08 D	566	7	“Bir bölümü I.(Bir) Derece Arkeolojik Sit alanında kalmaktadır”
Afyonkarahisar İli, Çobanlar İlçesi, Termalkent Mahallesi	K 25 C 08 D	566	8	“Bir bölümü I.(Bir) Derece Arkeolojik Sit alanında kalmaktadır”
Afyonkarahisar İli, Çobanlar İlçesi, Termalkent Mahallesi	K 25 C 08 D	566	27	“Bir bölümü I.(Bir) Derece Arkeolojik Sit alanında kalmaktadır”
Afyonkarahisar İli, Çobanlar İlçesi, Termalkent Mahallesi	K 25 C 08 D	566	82	“Bir bölümü I.(Bir) Derece Arkeolojik Sit alanında kalmaktadır”