



T.C.

**KÜLTÜR VE TURİZM BAKANLIĞI**  
**İZMİR II NUMARALI KÜLTÜR VARLIKLARINI**  
**KORUMA BÖLGE KURULU**  
**KARAR**

TOPLANTI TARİHİ VE NO : 22.01.2016-258

**45.01/365**

KARAR TARİHİ VE NO : 22.01.2016-6178

Toplantı Yeri  
İZMİR

Manisa İli Akhisar İlçesi, Dağdere Mahallesi, Ilıca Mevkiinde bulunan alanın tescil çalışmalarının tamamlanmasının istendiği İzmir 2 Numaralı Kültür Varlıklarını Koruma Bölge Kurulu'nun 09.10.2015 tarihli ve 5741 sayılı kararı gereği, İzmir II. Numaralı Kültür Varlıklarını Koruma Bölge Kurulu Müdürlüğünün 28.09.2015 tarihli ve 2921 sayılı yazısı ve eki kurum görüşü haritası; 5177 sayılı kanun ile değişik 2863 sayılı Kanununun 7. Maddesi gereği iletilen kurum görüşleri; Kurul Müdürlüğü uzmanlarınca hazırlanan ve Müdürlük evrak kaydında 20.01.2016 tarihli ve 88 sayı ile kayıtlı rapor okundu, ekleri incelendi, yapılan görüşmeler sonunda;

Manisa İli Akhisar İlçesi, Dağdere Mahallesi, Ilıca Mevkiinde bulunan alanın, kararımız eki 1/5000 ölçekli kadastral pafta üzerinde işaretlendiği şekli ile I.(Birinci) Derece Arkeolojik Sit olarak tescil edilmesine, ekli sit fişinin uygun olduğuna karar verildi.



T.C.

**KÜLTÜR VE TURİZM BAKANLIĞI**  
**İZMİR II NUMARALI KÜLTÜR VARLIKLARINI**  
**KORUMA BÖLGE KURULU**  
**KARAR**

TOPLANTI TARİHİ VE NO : 22.01.2016-258

45.01/365

KARAR TARİHİ VE NO : 22.01.2016-6179

Toplantı Yeri  
İZMİR

Manisa İli Akhisar İlçesi, Dağdere Mahallesi, Ilıca Mevkiinde bulunan alanın, tescil çalışmalarının tamamlanmasının istendiği İzmir 2 Numaralı Kültür Varlıklarını Koruma Bölge Kurulu'nun 09.10.2015 tarihli ve 5741 sayılı kararı gereği İzmir II Numaralı Kültür Varlıklarını Koruma Bölge Kurulunun 22.01.2016 tarihli ve 6178 Sayılı Kararı ile I (birinci) Derece Arkeolojik Sit olarak sınırlarının belirlendiği alanın Geçiş Dönemi Koruma Esasları ve Kullanma Koşullarının: belirlenmesi gerektiğine ilişkin Kurul Müdürlüğü uzmanlarınca hazırlanan 20.01.2016 ve 88 sayılı ile kayıtlı raporu, okundu, ekleri incelendi, yapılan görüşmeler sonunda;

Manisa İli Akhisar İlçesi, Dağdere Mahallesi, Ilıca Mevkiinde bulunan alanın, İzmir II Numaralı Kültür Varlıklarını Koruma Bölge Kurulunun 22.01.2016 tarihli ve 6178 Sayılı Kararı ile I. (birinci) Derece Arkeolojik Sit olarak sınırlarının belirlendiği Arkeolojik Sit sınırlarına ilişkin Geçiş Dönemi Koruma Esasları ve Kullanma Koşullarının:

-Bu alanlarda, kesinlikle hiçbir yapılaşmaya gidilemez, bilimsel amaçlı kazılar dışında hiçbir kazı yapılamaz,

- Zorunlu durumlarda yapılacak alt yapı uygulamaları için müze müdürlüğünün ve varsa kazı başkanının görüşüyle konu koruma bölge kurulunca değerlendirilecektir.

- Yeni tarımsal alanların açılmaz.

- Ağaçlandırmaya gidilemez, yalnızca mevcut ağaçlardan ürün alınabilir.

- Taş, toprak, kum vb. alınamaz, kireç, taş, tuğla, mermer, kum, maden vb. ocakları açılmaz. Toprak, cüruf, çöp, sanayi atığı ve benzeri malzeme dökülmez.

- Taşınmaz kültür varlıklarının mahiyetine tesir etmeyecek şekilde ilgili koruma kurulundan izin almak koşuluyla birleştirme (tevhit) ve ayırma (ifraz) yapılabilir şeklinde belirlenmesine,

648 sayılı KHK ile 5226-3386 sayılı Kanun ile değişik 2863 sayılı Yasanın 17. maddesi gereği hazırlanacak koruma amaçlı imar planının değerlendirilmek üzere Kurulumuza iletilmesi gerektiğine karar verildi.

MANİSA İLİ, AKHİSAR İLÇESİ, DAĞDERE MAHALLESİ,  
I. (BİRİNCİ) DERECE ARKEOLOJİK SİT SINIRI

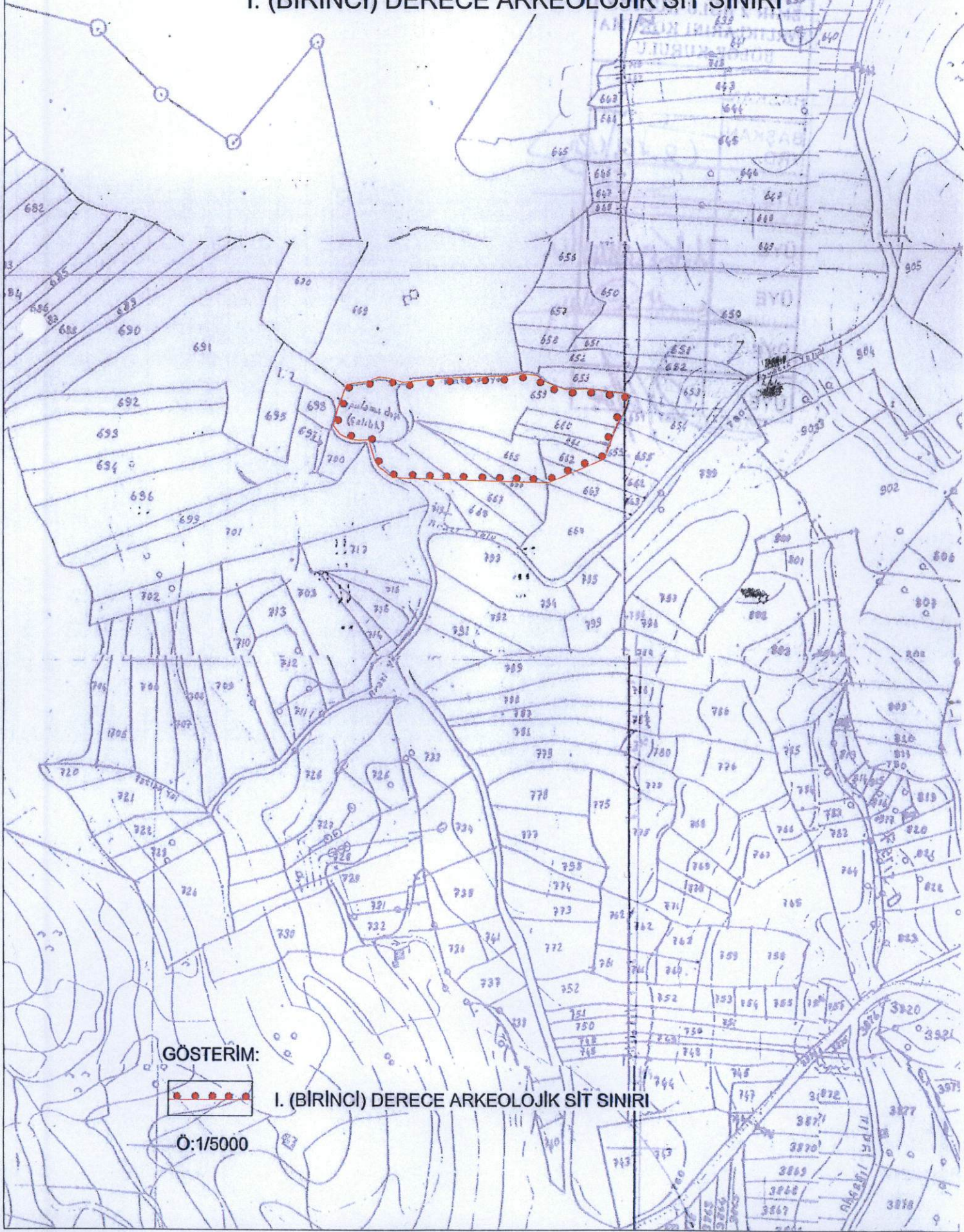

GÖSTERİM:



I. (BİRİNCİ) DERECE ARKEOLOJİK SİT SINIRI

Ö:1/5000

İLİ: MANİSA İLÇESİ: AKHİSAR MAHALLE - KÖY VEYA MEVKİİ: : DAĞDERE MAHALLESİ KADASTRO PAFTA: ADA: PARSEL:

ADI: I.(Birinci) Derece Arkeolojik Sit

GENEL TANIM: Manisa İli, Akhisar İlçesi, Dağdere Mahallesi, Ilıca Mevkiinde, Dağdere Mahallesi'nin yerleşim alanının güneybatısında yaklaşık 700-750 metre civarında bir rakıma sahip Erken Tunç II ve Kalkolitik Dönem seramiklerinin yoğunlukla bulunduğu bir alandır.

**ŞİMDİKİ**

**TEHLİKELER :**

ŞİMDİKİ DURUM: Korunmasız

SİT I.(Birinci) Derece Arkeolojik Sit

POTANSİYELİ :

**ŞİMDİKİ**

KORUMA :

ÖNERİLEN I.(Birinci)Derece Arkeolojik Sit

KORUMA :

YAYIN DİZİSİ:-

**HAZIRLAYANLAR**

26/01/2016  
Meltem DOĞAN ŞİMŞEK Arkeolog  
Berrin KAYA Kul. Tur. Uzm. ( Şehir Plancısı)

**KONTROL EDEN**

Osman Arslan  
Müdür V.

**REVİZYON**

KORUMA KURULU ONAYI

**GÖZLEMLER** : Alanın kuzeye doğru eğimli kısmında kaba şekilde işlenmiş pişmiş topraktan yapılmış kap parçalarına rastlanılmıştır. Tarla olarak kullanılan alanın kuzeyine doğru, Erken Tunç II Geç Kalkolitik ve daha farklı dönemlere ait taş ve saman katkılı kaba seramik parçaları gözlemlenmiştir. Seramikler genellikle kahverengi ve kırmızı tonlarında ve monokromdur. Ayrıca az sayıda Hellenistik, Roma Dönemine ait seramik kalıntılarına rastlanması alanın birçok dönemde iskan gördüğünü düşündürmektedir. Alanın güneybatısındaki zaman zaman meydana gelen heyelanlarla kültür varlıklarının büyük bir tahribata uğradığı tespit edilmiştir. Heyelan bölgesinin hemen yakınında bulunan maden ocağı işletmesi heyelanın tahribatını daha fazla olmasına sebep olmaktadır. Batı Anadolu'da Erken Tunç II Dönemi ve Kalkolitik Döneme ait kalıntıları yoğun kalıntıları bulunması sebebiyle önemli bir alan olabileceği düşünülmektedir.

**HARİTA- FOTOĞRAFLAR :**

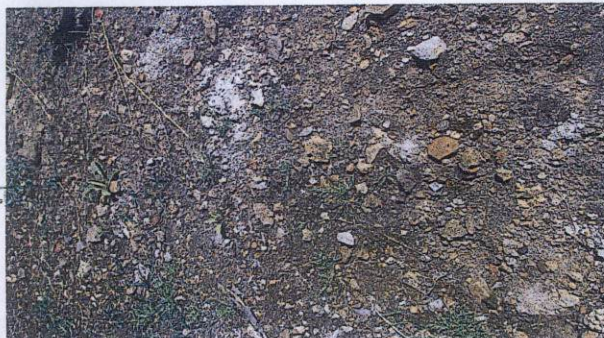
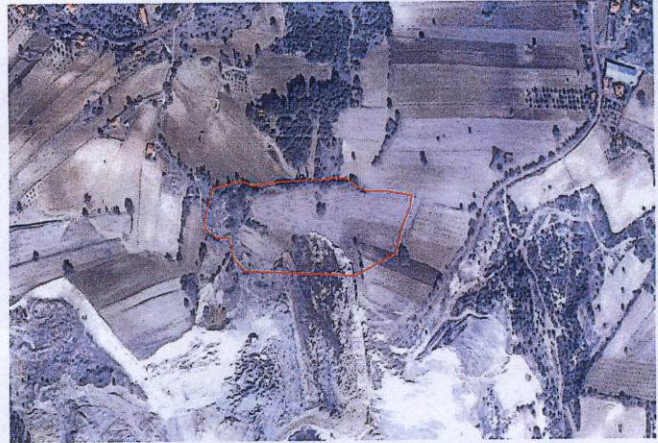
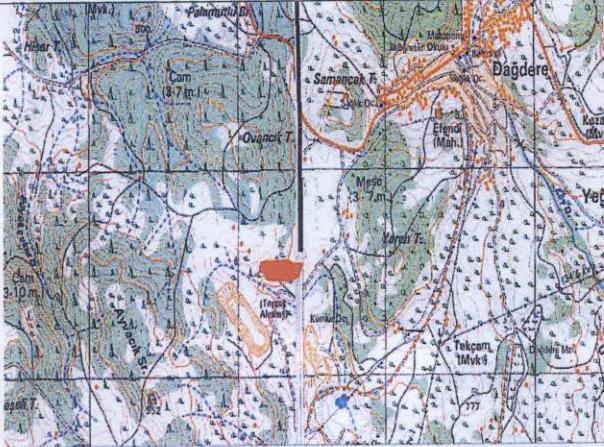

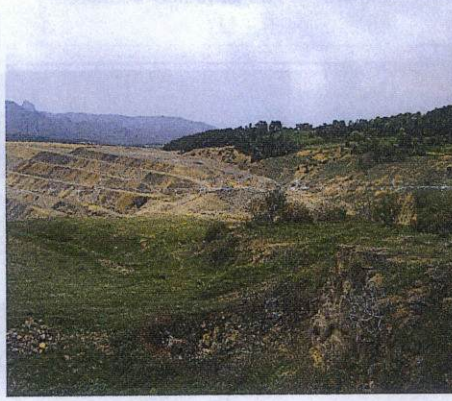
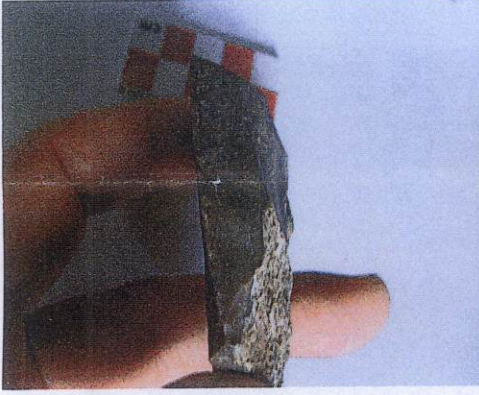
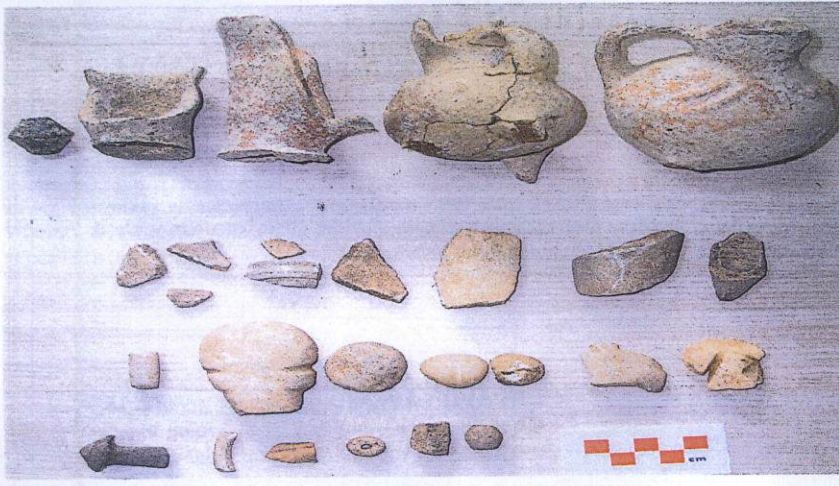

T.C.  
KÜLTÜR VE TURİZM BAKANLIĞI  
İzmir İl Nöbetçi Kurumu  
Koruma Bölge Kurulu  
Müdürlüğü

İZMİR İL NÜMARALI  
KÜLTÜR VARLIKLARINI  
KORUMA BÖLGE KURULUNUN  
22.01.2016 GÜNÜ VE 6176  
SAYILI KARAR EKİDİR

ASLİ KOPYADIR  
Osman ARSLAN  
Müdür XV