



T.C.

KÜLTÜR VE TURİZM BAKANLIĞI
İZMİR 2 NUMARALI KÜLTÜR VARLIKLARINI
KORUMA BÖLGE KURULU
KARAR

TOPLANTI TARİHİ VE NO : 22.01.2016-258

45.07/91

KARAR TARİHİ VE NO : 22.01.2016-6180

Toplantı Yeri
İZMİR

Manisa ili, Salihli ilçesi Yağmurlar Mahallesiinde kır mevkiinde tapunun 30 parsel numaralı taşınmazı üzerinde bulunan İzmir 2 Numaralı Kültür Ve Tabiat Varlıklarını Koruma Bölge Kurulunun 05.07.2000 tarihli ve 9555 sayılı kararı ile korunması gerekli taşınmaz kültür varlığı olarak tescillenen tümülüsün yapı grubunun belirlenmesi talebine ilişkin Manisa Büyükşehir Belediyesi İmar ve Şehircilik Dairesi Başkanlığı Koruma Uygulama ve Denetim Şube Müdürlüğünün 27.04.2015 tarihli ve 143 sayılı yazısı ve ekleri; 03.03/2012 tarihli ve 28232 sayılı Resmî Gazete’de yayımlanan Korunması Gerekli Taşınmaz Kültür Varlıklarının ve Sitlerin Tespit ve Tescili Hakkında Yönetmelik kapsamında alana ilişkin sit paftasının yenilenmesi talep edilen Kurul Müdürlüğü uzmanlarınca hazırlanan 19.01.2016 tarihli ve 79 sayı ile kayıtlı rapor okundu, ekleri incelendi, yapılan görüşmeler sonunda;

Manisa ili, Salihli ilçesi Yağmurlar Mahallesiinde kır mevkiinde tapunun 30 parsel numaralı taşınmazı üzerinde bulunan İzmir 2 Numaralı Kültür Ve Tabiat Varlıklarını Koruma Bölge Kurulunun 05.07.2000 tarihli ve 9555 sayılı kararı ile korunması gerekli taşınmaz kültür varlığı olarak tescillenen tümülüsün sit sınırlarının kararımız eki 1/5000 ölçekli kadastral pafta üzerine işaretlendiği şekli ile yeniden düzenlenmesine ve “Kır mevkii Tümülüsü” adı ile I (birinci) Derece Arkeolojik Sit tescil edilmesine, ekli tescil fişinin uygun olduğuna karar verildi.



T.C.

**KÜLTÜR VE TURİZM BAKANLIĞI
İZMİR 2 NUMARALI KÜLTÜR VARLIKLARINI
KORUMA BÖLGE KURULU
KARAR**

TOPLANTI TARİHİ VE NO : 22.01.2016-258

45.07/91

KARAR TARİHİ VE NO : 22.01.2016-6181

Toplantı Yeri
İZMİR

Manisa ili, Salihli ilçesi Yağmurlar Mahallesi kır mevkiinde tapunun 30 parsel numaralı taşınmaz üzerinde bulunan ilk olarak İzmir 2 Numaralı Kültür Ve Tabiat Varlıklarını Koruma Bölge Kurulunun 05.07.2000 tarihli ve 9555 sayılı kararı ile korunması gerekli taşınmaz kültür varlığı olarak tescillenen, İzmir 2 Numaralı Kültür Varlıklarını Koruma Bölge Kurulunun 22.01.2016 tarihli ve 6180 Sayılı Kararı ile I. (birinci) Derece Arkeolojik Sit sınırları yeniden belirlenen Kır Mevkii Tümülsünün Geçiş Dönemi Koruma Esasları ve Kullanma Koşullarının belirlenmesi gerektiğine ilişkin Kurul Müdürlüğü uzmanlarınca hazırlanan 19.01.2016 tarihli ve 79 sayılı kayıtlı rapor okundu, ekleri incelendi, yapılan görüşmeler sonunda;

Manisa ili, Salihli ilçesi Yağmurlar Mahallesi kır mevkiinde tapunun 30 parsel numaralı taşınmaz üzerinde bulunan ve İzmir 2 Numaralı Kültür Varlıklarını Koruma Bölge Kurulunun 22.01.2016 tarihli ve 6180 sayılı Kararı ile I. (birinci) Derece Arkeolojik Sit olarak sınırları yeniden belirlenen alanda Geçiş Dönemi Koruma Esasları ve Kullanma Koşullarının:

I. (birinci) Derece Arkeolojik Sit Sınırları içerisinde ;

"-Bilimsel amaçlı kazıların dışında hiçbir kazı yapılamaz.

- Resmi ve özel kuruluşlarca zorunlu durumlarda yapılacak altyapı uygulamaları için Müze Müdürlüğü'nün ve varsa Kazı Başkanının görüşüyle talep; Koruma Bölge Kurulunda değerlendirilmeden herhangi bir uygulamaya gidilemez.

-Taş, toprak, kum vb. alınamaz, kireç, taş, tuğla, mermer, kum, maden vb. ocaklar açılmaz, toprak, cüruf, çöp, sanayi atığı ve benzeri malzeme dökülemez.

-Ağaçlandırmaya gidilemez." Olarak belirlenmesine,

- 648 sayılı KHK ile 5226-3386 sayılı Kanun ile değişik 2863 sayılı Yasanın 17. maddesi gereği hazırlanacak koruma amaçlı imar planının değerlendirilmek üzere Kurulumuza iletilmesine karar verildi.

Çarkaldogan Köyü Tapulama Sahası.

1. (BİRİNCİ) DERECE ARKEOLOJİK SİT ALANINI İLİŞKİN SİT PAFTASI GRAFİK PAFTA OLUP, SİT ALANINA İLİŞKİN UYGULAMALARDA KOORDİNE ÖZET ÇİZELGESİNDE YER ALAN KÖŞE NOKTALARI İLE TANIMI ALAN SINIRI GEÇERLİDİR.
(Kadastro harici)

1. (BİRİNCİ) DERECE ARKEOLOJİK SİT SINIRI 25

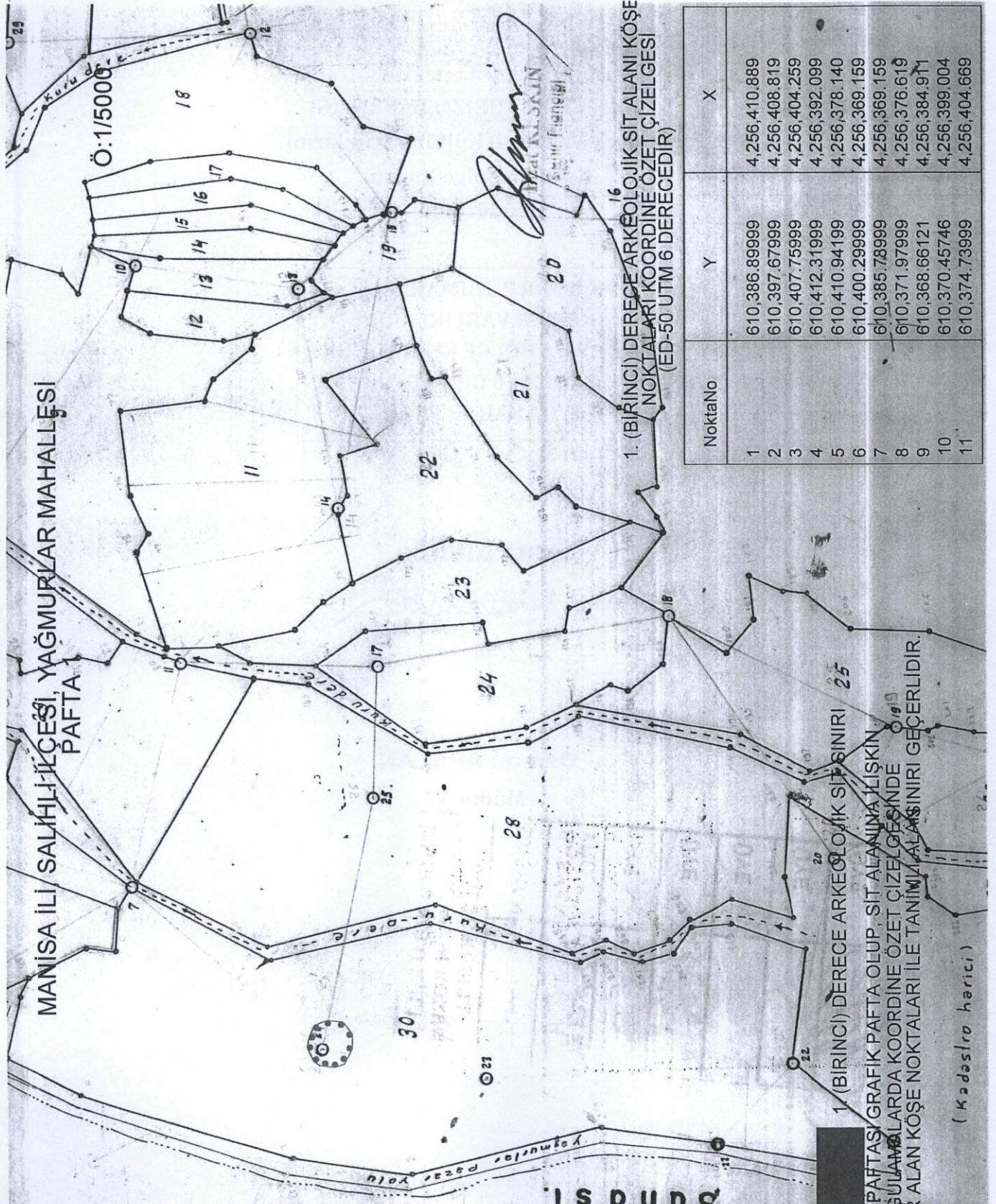

1. (BİRİNCİ) DERECE ARKEOLOJİK SİT ALANI KÖŞE NOKTALARI KOORDİNE ÖZET ÇİZELGESİ (ED-50 UTM 6 DERECEDİR)

NoktaNo	Y	X
1	610.386.89999	4.256.410.889
2	610.397.67999	4.256.408.819
3	610.407.75999	4.256.404.259
4	610.412.31999	4.256.392.099
5	610.410.94199	4.256.378.140
6	610.400.29999	4.256.369.159
7	610.385.78999	4.256.369.159
8	610.371.97999	4.256.376.619
9	610.368.66121	4.256.384.911
10	610.370.45746	4.256.399.004
11	610.374.73999	4.256.404.669

AVRUPA KONSEYİ	KÜLTÜREL VARLIKLARI KORUMA ENVANTERİ	K.V.K.E.	S İ T	ENVANTER NO	4 5 . 0 7 / 9 1
TÜRKİYE	KÜLTÜR VARLIKLAR VE MÜZELER GENEL MÜDÜRLÜĞÜ			HARİTA NO	
İLİ : Manisa	İLÇESİ : Salihli	MAHALLE - KÖY VEYA MEVKİİ:	Yağmurlar Mahallesi Kır Mevkii	KADASTRO PAFTA :	ADA PARSEL
					30
ADI : Kır Mevkii Tümülüsü					
GENEL TANIM : Manisa ili, Salihli ilçesi Yağmurlar Mahallesinde Kır Mevkiinde tapunun, 30 parsel numaralı taşınmazı üzerinde bulunan İzmir 2 Numaralı Kültür Ve Tabiat Varlıklarını Koruma Bölge Kurulunun 05.07.2000 tarihli ve 9555 sayılı kararı ile korunması gerekli taşınmaz kültür varlığı olarak tescillenmiştir. Kuzeyinde Kordon Mahallesi, güneyinde Yağmurlar Mahallesi yer almaktadır. Asar dere ve teknealanı deresi arasında yer alan sırt üzerinde tepede ve ovaya hakim bir konumda yer almaktadır.					
ŞİMDİKİ TEHLİKELER : Kaçak Kazılar – Tarımsal Faaliyetler					
ŞİMDİKİ DURUM Tarla					
SİT POTANSİYELİ I (birinci) Derece Arkeolojik sit					
KORUMA DERECESİ					
HAZIRLAYANLAR .../.../2016 Tolga KOPARAL Arkeolog Fuat KESKİN Ş. Plancısı					
KONTROL EDEN Osman ARSLAN Müdür V. KORUMA KURULU KARARLARI					
REVİZYON KORUMA KURULU ONAYI					
ŞİMDİKİ KORUMA Yok.					
ÖNERİLEN KORUMA İlgili yerel yönetim ve güvenlik birimince alanın sık sık kontrolünün yapılması ve yerel halkın konuya ilişkin bilgilendirilmesi korumaya ilişkin ivedilikle alınması gereken önlemlerdir.					
YAYIN DİZİSİ					
GÖZLEMLER : Etrafı faal tarım arazileri ile çevrili olmakla birlikte Tümülüs yığıması üzerinde herhangi bir tarımsal faaliyet göze çarpmamaktadır.					

HARİTALAR

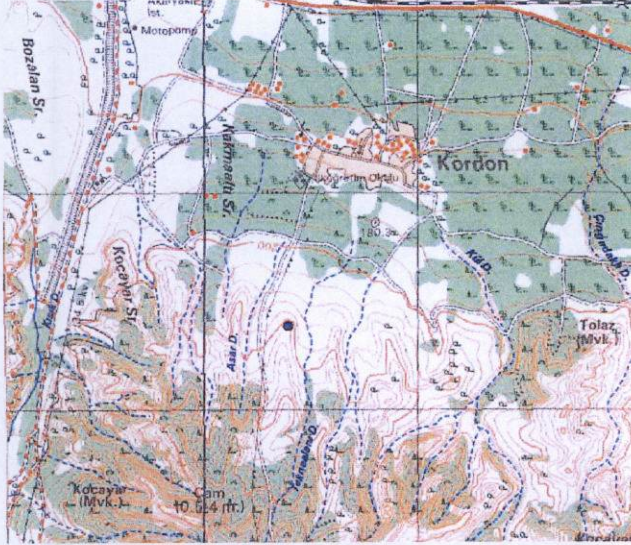

FOTOĞRAFLAR

