

T.C.
KÜLTÜR ve TURİZM BAKANLIĞI
KÜTAHYA KÜLTÜR VARLIKLARINI KORUMA BÖLGE KURULU
KARAR

Toplantı Tarihi ve No : 18.03.2016-143
Karar Tarihi ve No : 18.03.2016-3127

64.01/119
Toplantı Yeri
UŞAK

Uşak İli, Banaz İlçesi, Kuşdemir Köyü, Kale Mevkii Arkeolojik Yerleşiminin I. (Birinci) derece arkeolojik sit olarak tescil edilmesi istemine ilişkin; Uşak Valiliği İl Kültür ve Turizm Müdürlüğü'nün 27.10.2015 tarih ve 49969645.168.01/2732 sayılı yazısı ve ekleri, faaliyetlerinin etkilendiği kurumlardan kurum görüşlerinin bildirilmesinin istendiği, Kütahya Kültür Varlıklarını Koruma Bölge Kurulu Müdürlüğü'nün 27.11.2015 tarih ve 38092246-64.01/119-2323 sayılı yazısı ve eki, istenen kurum görüşlerinin iletildiği, Doğa Koruma ve Milli Parklar Genel Müdürlüğü'nün 07.12.2015 tarih ve 18031414-401-246788 sayılı yazısı, Yatırım İşletmeler Genel Müdürlüğü'nün 08.12.2015 tarih ve 71591523-311.01[640220001]-229552 sayılı yazısı, Eskişehir Valiliği, Çevre ve Şehircilik İl Müdürlüğü'nün 09.12.2015 tarih ve 58346687.99-E.11298 sayılı yazısı, Karayolları Genel Müdürlüğü, 2. Bölge Müdürlüğü'nün 10.12.2015 tarih ve 86141515-611/241821 sayılı yazısı, İller Bankası Anonim Şirketi, Mekansal Planlama Dairesi Başkanlığının 10.12.2015 tarih ve 44812147-202.99-29800 sayılı yazısı, Devlet Su İşleri Genel Müdürlüğü, 2. Bölge Müdürlüğü'nün 23.12.2015 tarih ve 510917705-611.99-855891 sayılı yazısı, Uşak Valiliği Çevre ve Şehircilik İl Müdürlüğü'nün 23.12.2015 tarih ve 52720483-252.99-E.6207 sayılı yazısı, Uşak İl Özel İdaresi, İmar ve Kentsel İyileştirme Müdürlüğü'nün 25.12.2015 tarih ve 26163249-750-Otomatik/17681 sayılı yazısı, Kütahya Kültür Varlıklarını Koruma Bölge Kurulu Müdürlüğü'nün 01.12.2015 tarih ve 38092246-165.02-64.01/119-2333 sayılı yazısı ve eki, Uşak Valiliği, Kadastro Müdürlüğü'nün 19.02.2016 tarih ve 57675953-170.03.01/E.398330 sayılı yazısı ve eki ile Kütahya Kültür Varlıklarını Koruma Bölge Kurulu Müdürlüğü uzmanlarınca hazırlanan Müdürlük evrakına 15.03.2016 tarih ve 1422 sayı ile kayıtlı rapor okundu, ekleri ve işlem dosyası incelendi, yapılan görüşmeler sonucunda;

Uşak İli, Banaz İlçesi, Kuşdemir Köyü, Kale Mevkii Arkeolojik Yerleşiminin I. (Birinci) derece arkeolojik sit olarak tescil edilmesi istemine ilişkin; Uşak Müze Müdürlüğü uzmanlarınca hazırlanan 23.10.2015 tarihli rapor ve eki belgeler doğrultusunda sınırları kararımız eki 1/25000 ölçekli harita ile kadastral paftada gösterildiği şekliyle belirlenen Kale Mevkii Arkeolojik Yerleşiminin I. (Birinci) derece arkeolojik sit olarak tescil edilmesine; tescil fişinin onaylanmasına; alanda kaçak kazı sonucu meydana gelen çukurların ilgili Müze Müdürlüğü Denetiminde belgelenerek (fotoğraf, çizim vs.) kapatılmasına; Uşak Müze Müdürlüğüne Cumhuriyet Başsavcılığına yapılan suç duyurusu sonucundan Koruma Bölge Kurulu Müdürlüğüne bilgi verilmesine, I. (Birinci) derece arkeolojik sit sınırları içinde Kültür ve Tabiat Varlıklarını Koruma Yüksek Kurulu'nun 08.11.1999 tarih ve 658 sayılı ilke kararının geçerli olduğuna, karar verildi.

AVRUPA KONSEYİ	DOĞAL ve KÜLTÜREL VARLIKLARI KORUMA ENVANTERİ D.K.V.K.E	SİT	ENVANTER NO:
TÜRKİYE	KÜLTÜR VARLIKLARI VE MÜZELER GENEL MÜDÜRLÜĞÜ		HARİTA NO:

İL: UŞAK	İLÇESİ: BANAZ	MAHALLE, KÖY VEYA MEVKİİ: KUŞDEMİR	KADASTRO: PAFTA: ADA: PARSEL:
----------	---------------	---------------------------------------	----------------------------------

ADI: KALE MEVKİİ ARKEOLOJİK YERLEŞİMİ

GENEL TANIMI: Banaz İlçesi Kuşdemir Köyü Kale Mevkii adıyla anılan bölge Kuşdemir Köy merkezinin takriben 1.6 km kuzeybatısında, Kuşdemir Köyü sulama göletinin de 600 m batısında tepelik bir alanda yer almaktadır. Kuzey eteklerinde toprak tarla yolu bulunan alan yüzeyinde, çalılık ve yer yer çam ağaçları bulunmaktadır. Yapılan yüzey araştırması esnasında güneybatı – kuzeydoğu uzantılı mevkii yüzeyinde İ.T.Ç dönemine tarihlenen uçayak parçası, burma kulp, yine aynı döneme tarihlenen ince perdahlı ağız parçaları ve taş baltanın yanı sıra Roma Dönemi seramik parçalarının da varlığı görülmüş olup; söz konusu alanın farklı devirlerde iskan gördüğünün kanıtı niteliğindedir. Yine bu durumu destekler mahiyette olan ve tescile önerilen alanın güneybatı kesiminde kaçak kazılar sonucu tahrip edilerek ortaya çıkarılan Roma Dönemi p.t mezar kapakları bulunmaktadır.

ŞİMDİKİ TEHLİKELER: Kaçak kazı

KORUMA DERECE: 1. Derece
Arkeolojik Sit

ŞİMDİKİ DURUM:

HAZIRLAYANLAR: 23.10.2015

SİT POTANSİYELİ: Mevcut (1.Derece Arkeolojik Sit)

Sadık DOĞAN
Arkeolog

Veysi GÜN
Arkeolog

ŞİMDİKİ KORUMA: Korumasız

KONTROL EDEN:

John SOYLER
Müze Müdür V.
23.10.2015

ÖNERİLEN KORUMA: Jandarma ve Kuşdemir Köyü Muhtarlığı

KURUL KARARLARI NO:

YAYIN DİZİSİ:

/ / 2015

GÖZLEMLER:

REVİZYON:

KURUL KARARI:

HARİTALAR, FOTOĞRAFLAR:

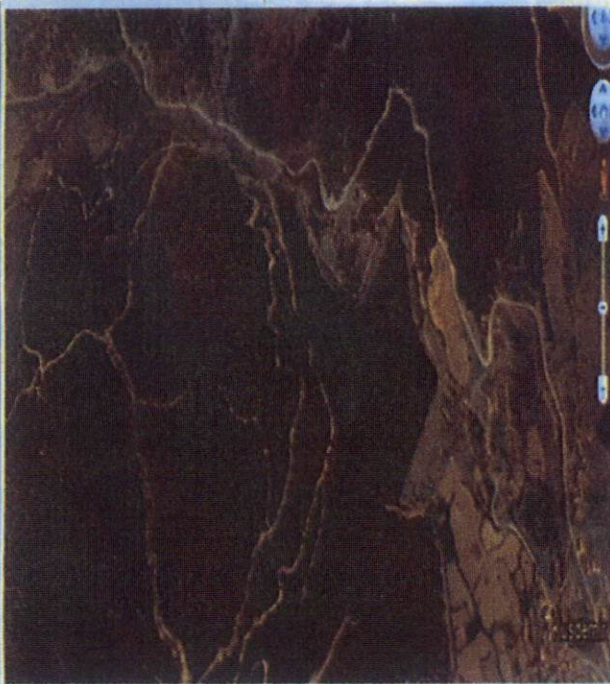

T.C
KÜLTÜR VE TURİZM BAKANLIĞI
Kütahya Kültür Varlıklarını
Koruma Bölge Kurulu Müdürlüğü

KÜTAHYA
KÜLTÜR VARLIKLARINI KORUMA
BÖLGE KURULU MÜDÜRLÜĞÜ
18.03.2016 TARİH VE 3127
SAYILI KARAR EKİDİR.

Yılmaz ERGİ
Arkeolog



Mehmet Ali KARAKAYA
Müdür V.

UŞAK İLİ, BANAZ İLÇESİ, KUŞDEMİR KÖYÜ
KALE MEVKİİ ARKEOLOJİK YERLEŞİMİ
I. DERECE ARKEOLOJİK SİT

İli	UŞAK
İlçesi	BANAZ
Köyü	KUŞDEMİR
Pafta No	K23-D-05-A1

—●— : I. Derece Arkeolojik Sit

UTM 3 derecelik dilime esas Avrupa 1950 (ED-50)
datumu koordinat değerleri

Nokta No	Y	X
1	474326.701	4291055.970
2	474282.966	4291064.406
3	474259.689	4291056.167
4	474230.892	4291032.105
5	474211.219	4291011.744
6	474196.542	4290991.220
7	474184.601	4290962.604
8	474171.594	4290932.022
9	474164.714	4290905.240
10	474157.900	4290880.457
11	474140.618	4290872.021
12	474130.135	4290857.361
13	474101.502	4290838.295
14	474077.930	4290821.063
15	474076.128	4290766.107
16	474087.397	4290743.731
17	474105.825	4290726.122
18	474124.679	4290721.503
19	474146.891	4290727.776
20	474191.118	4290795.344
21	474203.436	4290804.943
22	474224.518	4290807.253
23	474276.034	4290822.568
24	474335.462	4290865.631
25	474359.918	4290909.841
26	474363.654	4290962.733
27	474352.598	4291022.111
28	474339.592	4291052.546

4 291 000
—
474 000

4 291 000
—
474 500

TAPULAMA HARICI

4 290 500
—
474 000

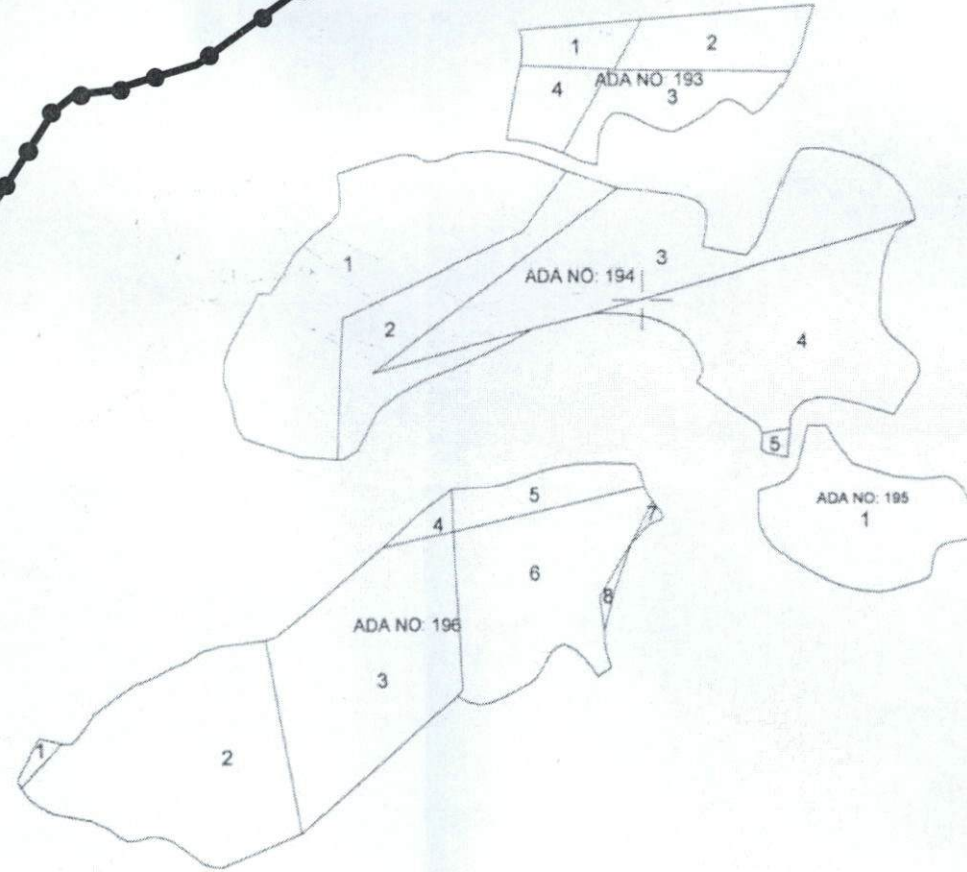

T.C
KÜLTÜR VE TURİZM BAKANLIĞI
Kütahya Kültür Varlıklarını
Koruma Bölge Kurulu Müdürlüğü

KÜTAHYA
KÜLTÜR VARLIKLARINI KORUMA
BÖLGE KURULU MÜDÜRLÜĞÜ
18/03/2016 TARİH VE 3127
SAYILI KARAR EKİDİR

Y. ERGİ
Arkeolog



UŞAK İLİ, BANAZ İLÇESİ, KUŞDEMİR KÖYÜ
KALE MEVKİİ ARKEOLOJİK YERLEŞİMİ
I. DERECE ARKEOLOJİK SİT

K
1/25000

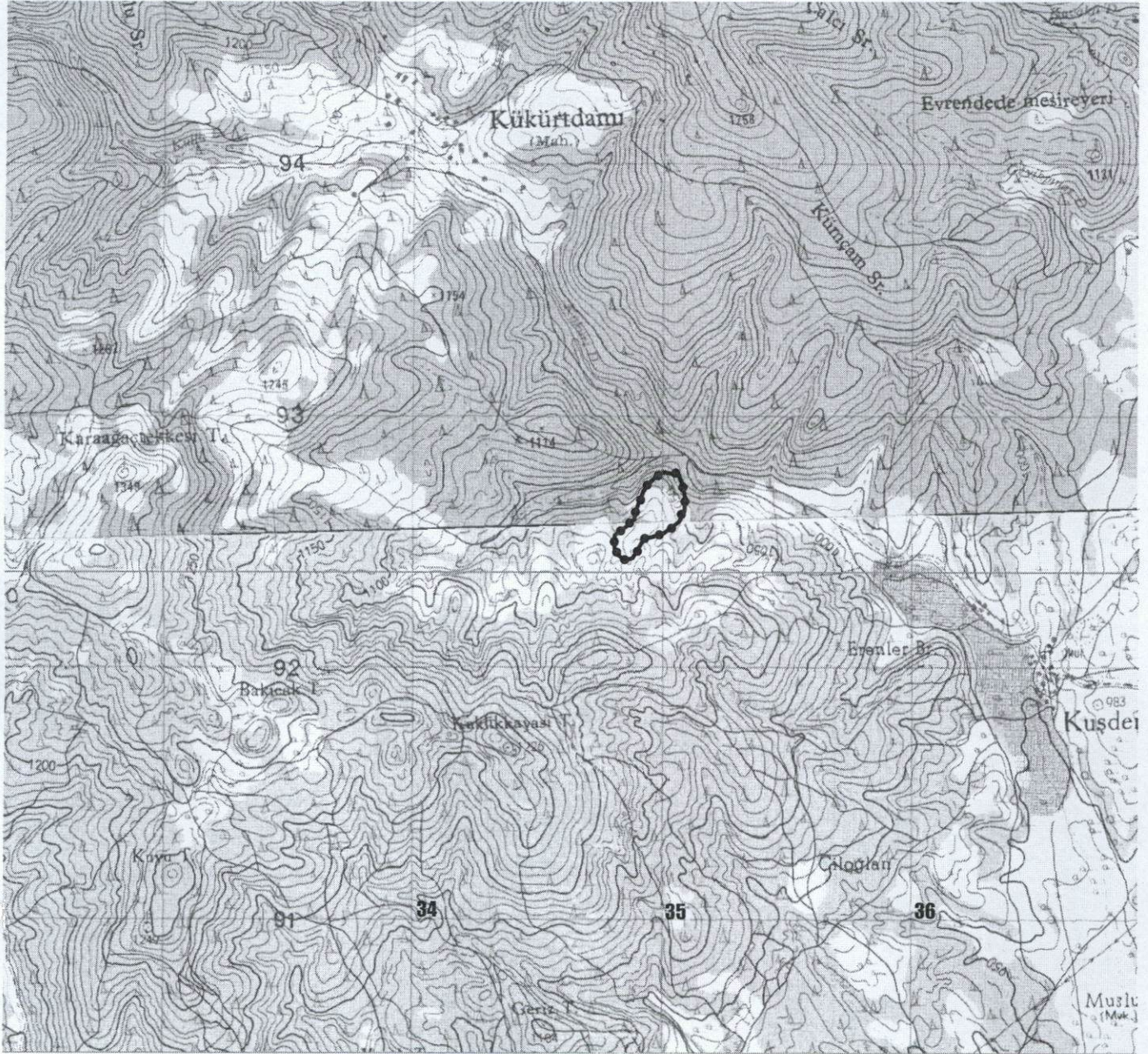

UTM 6 derecelik dilime esas Avrupa 1950 (ED-50)
datumu koordinat değerleri

Nokta No	Y	X
1	735048.433	4292772.210
2	735004.432	4292779.210
3	734981.432	4292770.210
4	734953.432	4292745.210
5	734934.432	4292724.209
6	734920.432	4292703.209
7	734909.432	4292674.209
8	734897.432	4292643.209
9	734891.432	4292616.209
10	734885.432	4292591.208
11	734868.432	4292582.208
12	734858.432	4292567.208
13	734830.431	4292547.208
14	734807.431	4292529.208
15	734807.431	4292474.208
16	734819.431	4292452.207
17	734838.431	4292435.207
18	734857.432	4292431.207
19	734879.432	4292438.207
20	734921.432	4292507.208
21	734933.432	4292517.208
22	734954.432	4292520.208
23	735005.433	4292537.208
24	735063.433	4292582.208
25	735086.433	4292627.209
26	735088.433	4292680.209
27	735075.433	4292739.210
28	735061.433	4292769.210

UTM 3 derecelik dilime esas Avrupa 1950 (ED-50)
datumu koordinat değerleri

Nokta No	Y	X
1	474326.701	4291055.970
2	474282.966	4291064.406
3	474259.689	4291056.167
4	474230.892	4291032.105
5	474211.219	4291011.744
6	474195.542	4290991.220
7	474184.601	4290962.604
8	474171.594	4290932.022
9	474164.714	4290905.240
10	474157.900	4290880.457
11	474140.618	4290872.021
12	474130.135	4290857.361
13	474101.502	4290838.295
14	474077.930	4290821.063
15	474076.128	4290766.107
16	474087.397	4290743.731
17	474105.825	4290726.152
18	474124.679	4290721.503
19	474146.891	4290727.776
20	474191.118	4290795.344
21	474203.436	4290804.943
22	474224.518	4290807.253
23	474276.034	4290822.568
24	474335.462	4290865.631
25	474359.918	4290909.841
26	474363.654	4290962.733
27	474352.598	4291022.111
28	474339.592	4291052.546

Pafta Adı: K23-D2,K23-A3
I.Derece Arkeolojik Sit

T.C
KÜLTÜR VE TURİZM BAKANLIĞI
Kütahya Kültür Varlıklarını
Koruma Bölge Kurulu Müdürlüğü

KÜTAHYA
KÜLTÜR VARLIKLARINI KORUMA
BÖLGE KURULU MÜDÜRLÜĞÜ
18/03/2016 TARİH VE 3127
SAYILI KARAR EKİDİR

YERGİ
Arkeolog



T.C.
KÜLTÜR ve TURİZM BAKANLIĞI
KÜTAHYA KÜLTÜR VARLIKLARINI KORUMA BÖLGE KURULU
KARAR

Toplantı Tarihi ve No : 18.03.2016-143
Karar Tarihi ve No : 18.03.2016-3127

64.01/119
Toplantı Yeri
UŞAK

Uşak İli, Banaz İlçesi, Kuşdemir Köyü, Kale Mevkii Arkeolojik Yerleşiminin I. (Birinci) derece arkeolojik sit olarak tescil edilmesi istemine ilişkin; Uşak Valiliği İl Kültür ve Turizm Müdürlüğü'nün 27.10.2015 tarih ve 49969645.168.01/2732 sayılı yazısı ve ekleri, faaliyetlerinin etkilendiği kurumlardan kurum görüşlerinin bildirilmesinin istendiği, Kütahya Kültür Varlıklarını Koruma Bölge Kurulu Müdürlüğü'nün 27.11.2015 tarih ve 38092246-64.01/119-2323 sayılı yazısı ve eki, istenen kurum görüşlerinin iletildiği, Doğa Koruma ve Milli Parklar Genel Müdürlüğü'nün 07.12.2015 tarih ve 18031414-401-246788 sayılı yazısı, Yatırım İşletmeler Genel Müdürlüğü'nün 08.12.2015 tarih ve 71591523-311.01[640220001]-229552 sayılı yazısı, Eskişehir Valiliği, Çevre ve Şehircilik İl Müdürlüğü'nün 09.12.2015 tarih ve 58346687.99-E.11298 sayılı yazısı, Karayolları Genel Müdürlüğü, 2. Bölge Müdürlüğü'nün 10.12.2015 tarih ve 86141515-611/241821 sayılı yazısı, İller Bankası Anonim Şirketi, Mekansal Planlama Dairesi Başkanlığının 10.12.2015 tarih ve 44812147-202.99-29800 sayılı yazısı, Devlet Su İşleri Genel Müdürlüğü, 2. Bölge Müdürlüğü'nün 23.12.2015 tarih ve 510917705-611.99-855891 sayılı yazısı, Uşak Valiliği Çevre ve Şehircilik İl Müdürlüğü'nün 23.12.2015 tarih ve 52720483-252.99-E.6207 sayılı yazısı, Uşak İl Özel İdaresi, İmar ve Kentsel İyileştirme Müdürlüğü'nün 25.12.2015 tarih ve 26163249-750-Otomatik/17681 sayılı yazısı, Kütahya Kültür Varlıklarını Koruma Bölge Kurulu Müdürlüğü'nün 01.12.2015 tarih ve 38092246-165.02-64.01/119-2333 sayılı yazısı ve eki, Uşak Valiliği, Kadastro Müdürlüğü'nün 19.02.2016 tarih ve 57675953-170.03.01/E.398330 sayılı yazısı ve eki ile Kütahya Kültür Varlıklarını Koruma Bölge Kurulu Müdürlüğü uzmanlarınca hazırlanan Müdürlük evrakına 15.03.2016 tarih ve 1422 sayı ile kayıtlı rapor okundu, ekleri ve işlem dosyası incelendi, yapılan görüşmeler sonucunda;

Uşak İli, Banaz İlçesi, Kuşdemir Köyü, Kale Mevkii Arkeolojik Yerleşiminin I. (Birinci) derece arkeolojik sit olarak tescil edilmesi istemine ilişkin; Uşak Müze Müdürlüğü uzmanlarınca hazırlanan 23.10.2015 tarihli rapor ve eki belgeler doğrultusunda sınırları kararımız eki 1/25000 ölçekli harita ile kadastral paftada gösterildiği şekliyle belirlenen Kale Mevkii Arkeolojik Yerleşiminin I. (Birinci) derece arkeolojik sit olarak tescil edilmesine; tescil fişinin onaylanmasına; alanda kaçak kazı sonucu meydana gelen çukurların ilgili Müze Müdürlüğü Denetiminde belgelenerek (fotoğraf, çizim vs.) kapatılmasına; Uşak Müze Müdürlüğüne Cumhuriyet Başsavcılığına yapılan suç duyurusu sonucundan Koruma Bölge Kurulu Müdürlüğüne bilgi verilmesine, I. (Birinci) derece arkeolojik sit sınırları içinde Kültür ve Tabiat Varlıklarını Koruma Yüksek Kurulu'nun 08.11.1999 tarih ve 658 sayılı ilke kararının geçerli olduğuna, karar verildi.