

T.C.
KÜLTÜR ve TURİZM BAKANLIĞI
KÜTAHYA KÜLTÜR VARLIKLARINI KORUMA BÖLGE KURULU
KARAR

Toplantı Tarihi ve No : 07.04.2016-146
Karar Tarihi ve No : 07.04.2016-3186

64.04/98
Toplantı Yeri
KÜTAHYA

Uşak İli, Sivaslı İlçesi, Cinoğlu Köyü, Sazlıgöl Yerleşimi ve Nekropolünün I. (Birinci) derece arkeolojik sit olarak tescil edilmesi istemine ilişkin; Uşak Valiliği İl Kültür ve Turizm Müdürlüğü'nün 19.10.2015 tarih ve 49969645.168.01/2634 sayılı yazısı ve ekleri faaliyetlerinin etkilendiği kurumlardan kurum görüşlerinin bildirilmesinin istendiği, Kütahya Kültür Varlıklarını Koruma Bölge Kurulu Müdürlüğü'nün 17.11.2015 tarih ve 38092246-165.02-64.04/98-2238 sayılı yazısı ve eki, Kütahya Kültür Varlıklarını Koruma Bölge Kurulu Müdürlüğü'nün 08.12.2015 tarih ve 38092246-165.02-64.04/98-2384 sayılı yazısı ve eki, istenen kurum görüşlerinin iletildiği, Orman ve Su İşleri Bakanlığı, Doğa Koruma ve Milli Parklar Genel Müdürlüğü'nün 23.11.2015 tarih ve 18031414-045-235296 sayılı yazısı ve eki, Enerji ve Tabii Kaynaklar Bakanlığı Maden İşleri Genel Müdürlüğü'nün 27.11.2015 tarih ve 20913469-101.29.02-E.64650 sayılı yazısı ve ekleri, Yatırım İşletmeler Genel Müdürlüğü'nün 30.11.2015 tarih ve 19177542-309.99[640520001]-223015 sayılı yazısı, İller Bankası Anonim Şirketi, Mekansal Planlama Dairesi Başkanlığının 01.12.2015 tarih ve 44812147-202.99-28961 sayılı yazısı, Devlet Su İşleri Genel Müdürlüğü, 2. Bölge Müdürlüğü'nün 04.12.2015 tarih ve 51091705-611.99-801565 sayılı yazısı, Karayolları Genel Müdürlüğü, 2. Bölge Müdürlüğü'nün 10.12.2015 tarih ve 86141515-611/242234 sayılı yazısı, Uşak Valiliği Çevre ve Şehircilik İl Müdürlüğü'nün 17.12.2015 tarih ve 52720483-250-E.6091sayılı yazısı, Uşak İl Özel İdaresi, İmar ve Kentsel İyileştirme Müdürlüğü'nün 25.12.2015 tarih ve 26163249-750-Otomatik/17679 sayılı yazısı, Uşak Valiliği, Kadastro Müdürlüğü'nün 28.01.2016 tarih ve 62903469-170.03.01/E.213376 sayılı yazısı ve eki, Uşak Valiliği, Kadastro Müdürlüğü'nün 29.02.2016 tarih ve 62903469-170.03.01/E.469280 sayılı yazısı ve eki, ile Kütahya Kültür Varlıklarını Koruma Bölge Kurulu Müdürlüğü uzmanlarınca hazırlanan Müdürlük evrakına 05.04.2016 tarih ve 1771 sayı ile kayıtlı rapor okundu, ekleri ve işlem dosyası incelendi, yapılan görüşmeler sonucunda;

Uşak İli, Sivaslı İlçesi, Cinoğlu Köyü, Sazlıgöl Yerleşimi ve Nekropolünün I. (Birinci) derece arkeolojik sit olarak tescil edilmesi istemine ilişkin; Uşak Müze Müdürlüğü uzmanlarınca hazırlanan 14.10.2015 tarihli rapor ve eki belgeler doğrultusunda sınırları kararımız eki 1/25000 ölçekli harita ile kadastral paftada gösterildiği şekliyle belirlenen Sazlıgöl Yerleşimi ve Nekropolünün I. (Birinci) derece arkeolojik sit olarak tescil edilmesine; şerh konulacak parseller listesinin ve tescil fişinin onaylanmasına; I. (Birinci) derece arkeolojik sit sınırları içinde Kültür ve Tabiat Varlıklarını Koruma Yüksek Kurulu'nun 08.11.1999 tarih ve 658 sayılı ilke kararının geçerli olduğuna, karar verildi.

AVRUPA KONSEYİ	DOĞAL ve KÜLTÜREL VARLIKLARI KORUMA ENVANTERİ D.K.V.K.E	SİT	ENVANTER NO:
TÜRKİYE	KÜLTÜR VARLIKLARI VE MÜZELER GENEL MÜDÜRLÜĞÜ		HARİTA NO:
İLİ: UŞAK	İLÇESİ: SİVASLI	MAHALLE,KÖY VEYA MEVKİİ: Cinoğlu Köyü	KADASTRO: PAFTA: ADA: PARSEL:

ADI: CİNOĞLU KÖYÜ SAZLIĞÖL YERLEŞİMİ VE NEKROPOLÜ

GENEL TANIMI: Cinoğlu Köyünün yaklaşık 2km. batısında, Ketenlik Köyünün de yaklaşık 2km. güneydoğusunda yer almaktadır. Büyük bir bölümünü ormanlık ve çalılık alanlardan oluşan Sazlıgöl Yerleşimi ve Nekropolünün batısında kalan çok az bir kısmı tarım arazisi durumundadır. Tam ortasından dere yatağı geçen alanın içerisinde iki adet küçük gölet yer almaktadır. Alanın kuzeyinde dere yatağının her iki tarafında daha önceki yıllarda açılmış çok sayıda kaçak kazı çukuruna ve mezarlara rastlanmış, etrafa dağılmış halde pişmiş toprak mezar kapağı parçaları ve seramik parçaları görülmüştür. Kaçak kazılar sonucu ortaya çıkmış mezarlar Roma dönemine tarihlenmektedir. Alanın kuzeyinde ve batısında kalan kısımlarda yerleşime ait olabileceğini düşündüğümüz yıkıntılar ve düzensiz taşlar bulunmaktadır.

ŞİMDİKİ TEHLİKELER: Kaçak kazı ve doğal tahribata açık

KORUMA DERECE: I. Derece
Arkeolojik Sit

ŞİMDİKİ DURUM: Ağaçlık alan ve tarım arazisi

SİT POTANSİYELİ: Mevcut (I. Derece Arkeolojik Sit)

HAZIRLAYANLAR: 14.10.2015
Sadık DOĞAN Davut DAĞCI Ali AKSAKAL Aliakber POLAT
Arkeolo Arkeolog Arkeolog Sanat Tarihçi

ŞİMDİKİ KORUMA: Korumasız

KONTROL EDEN:
Sabiha PAZARCI
Müze Müdürü
14.10.2015

ÖNERİLEN KORUMA: Jandarma ve Cinoğlu Köyü Muhtarlığı

KURUL KARARLARI NO:

YAYIN DİZİSİ:

/ / 2015

GÖZLEMLER:

REVİZYON:

KURUL KARARI:

HARİTALAR,FOTOĞRAFLAR:





AA

T.C
KÜLTÜR VE TURİZM BAKANLIĞI
Kütahya Kültür Varlıklarını
Koruma Bölge Kurulu Müdürlüğü

KÜTAHYA
KÜLTÜR VARLIKLARINI KORUMA
BÖLGE KURULU MÜDÜRLÜĞÜ
07.04.2016 TARİH VE 3186
SAYILI KARAR EKİDİR.



A.S. DALTEKİN
Arkeolog

Mehmet Ali KARAKAYA
Müdür V.



NA

T.C
KÜLTÜR VE TURİZM BAKANLIĞI
Kütahya Kültür Varlıklarını
Koruma Bölge Kurulu Müdürlüğü

KÜTAHYA
KÜLTÜR VARLIKLARINI KORUMA
BÖLGE KURULU MÜDÜRLÜĞÜ
07.04.2016 TARİH VE 3186
SAYILI KARAR EKİDİR.

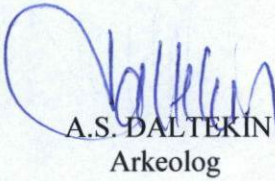
A.S. DALTEKİN
Arkeolog

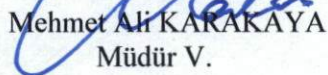

Mehmet Ali KARAKAYA
Müdür V.

AVRUPA KONSEYİ	DOĞAL ve KÜLTÜREL VARLIKLARI KORUMA ENVANTERİ D.K.V.K.E	SİT	ENVANTER NO:
TÜRKİYE	KÜLTÜR VARLIKLARI VE MÜZELER GENEL MÜDÜRLÜĞÜ		HARİTA NO:
İLİ: UŞAK	İLÇESİ: SİVASLI	MAHALLE,KÖY VEYA MEVKİİ: Cinoğlu Köyü	KADASTRO: PAFTA: ADA: PARSEL:

ADI: CİNOĞLU KÖYÜ SAZLIĞÖL YERLEŞİMİ VE NEKROPOLÜ

GENEL TANIMI: Cinoğlu Köyünün yaklaşık 2km. batısında, Ketenlik Köyünün de yaklaşık 2km. güneydoğusunda yer almaktadır. Büyük bir bölümünü ormanlık ve çalılık alanlardan oluşan Sazlıgöl Yerleşimi ve Nekropolünün batısında kalan çok az bir kısmı tarım arazisi durumundadır. Tam ortasından dere yatağı geçen alanın içerisinde iki adet küçük gölet yer almaktadır. Alanın kuzeyinde dere yatağının her iki tarafında daha önceki yıllarda açılmış çok sayıda kaçak kazı çukuruna ve mezarlara rastlanmış, etrafa dağılmış halde pişmiş toprak mezar kapağı parçaları ve seramik parçaları görülmüştür. Kaçak kazılar sonucu ortaya çıkmış mezarlar Roma dönemine tarihlenmektedir. Alanın kuzeyinde ve batısında kalan kısımlarda yerleşime ait olabileceğini düşündüğümüz yıkıntılar ve düzensiz taşlar bulunmaktadır.

ŞİMDİKİ TEHLİKELER: Kaçak kazı ve doğal tahribata açık

KORUMA DERECEŚİ: I. Derece
Arkeolojik Sit

ŞİMDİKİ DURUM: Ağaçlık alan ve tarım arazisi

SİT POTANSİYELİ: Mevcut (I. Derece Arkeolojik Sit)

HAZIRLAYANLAR: 14.10.2015

Sadık DOĞAN Davut DAĞCI Ali AKSAKAL Alieker POLAT
Arkeoloğ Arkeolog Arkeolog Sanat Tarihçi

ŞİMDİKİ KORUMA: Korumasız

KONTROL EDEN:

Sabiha PAZARCI
Müze Müdürü
14.10.2015

ÖNERİLEN KORUMA: Jandarma ve Cinoğlu Köyü Muhtarlığı

KURUL KARARLARI NO:

YAYIN DİZİSİ:

/ / 2015

GÖZLEMLER:

REVİZYON:

KURUL KARARI:

HARİTALAR,FOTOĞRAFLAR:



UŞAK İLİ, SİVASLI İLÇESİ, CİNOĞLU KÖYÜ
SAZLIGÖL YERLEŞİMİ VE NEKROPOLÜ
I.DERECE ARKEOLOJİK SİT

İLİ : UŞAK
İLÇESİ : SİVASLI
KÖYÜ : CİNOĞLU
PAFTA NO : K23d 20A

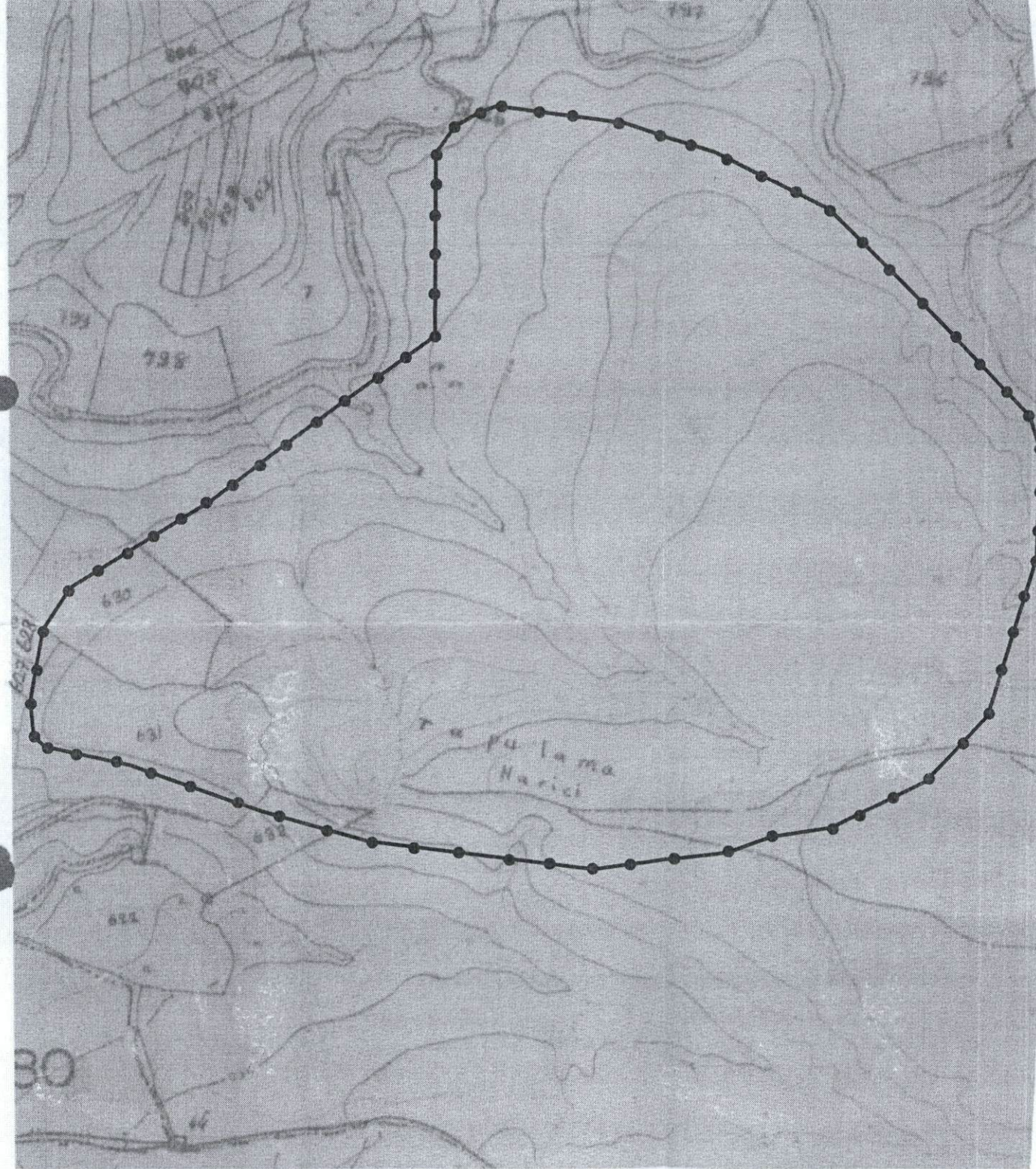

—●— : I.Derece Arkeolojik Sit
UTM 3 derecelik dilime esas Avrupa 1950 (ED-50)
datumu koordinat değerleri

Nokta No	Y	X
1	474068.806	4272179.325
2	474046.647	4272144.040
3	474034.728	4272085.413
4	474037.713	4272054.308
5	474045.445	4272046.053
6	474119.928	4272029.615
7	474230.663	4271989.987
8	474313.910	4271966.261
9	474500.172	4271942.170
10	474610.639	4271955.565
11	474652.096	4271969.214
12	474698.353	4271976.705
13	474777.629	4272015.126
14	474830.449	4272070.414
15	474871.859	4272205.097
16	474875.667	4272290.995
17	474865.655	4272321.330
18	474788.397	4272405.876
19	474696.314	4272495.908
20	474603.794	4272541.943
21	474529.573	4272566.374
22	474420.020	4272580.957
23	474403.804	4272574.486
24	474385.394	4272562.084
25	474370.687	4272540.559
26	474324.757	4272390.019
27	474291.888	4272333.078
28	474185.196	4272251.542

T.C
KÜLTÜR VE TURİZM BAKANLIĞI
Kütahya Kültür Varlıklarını
Koruma Bölge Kurulu Müdürlüğü

KÜTAHYA
KÜLTÜR VARLIKLARINI KORUMA
BÖLGE KURULU MÜDÜRLÜĞÜ
07/04/2019 TARİH VE 3186
SAYILI KARAR EĞİDİR

ASLI GİBİDİR
T.C.
KÜLTÜR VE TURİZM BAK.
1923
S. DALTEKİN
Arkeolog
Mehmet Ali KARAKAYA
Müdür V.

UŞAK İLİ, SIVASLI İLÇESİ, CİNOĞLU KÖYÜ
SAZLIĞÖL YERLEŞİMİ VE NEKROPOLÜ
I.DERECE ARKEOLOJİK SİT

K
1/25000

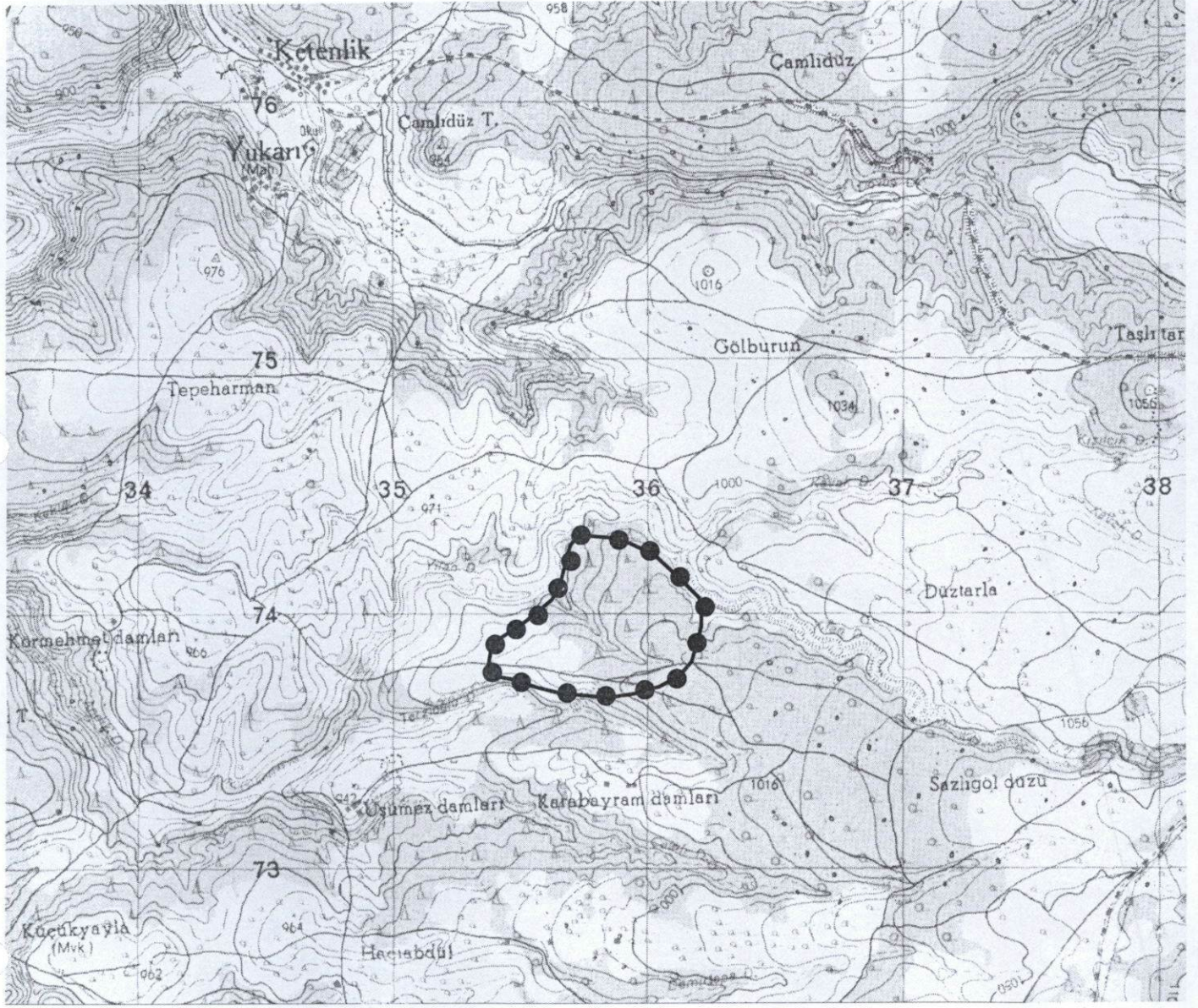

UTM 3 derecelik dilime esas Avrupa 1950 (ED-50)
datumu koordinat değerleri

Nokta No	Y	X
1	474068.806	4272179.325
2	474046.647	4272144.040
3	474034.728	4272085.413
4	474037.713	4272054.308
5	474045.445	4272046.053
6	474119.928	4272029.615
7	474230.663	4271989.987
8	474313.910	4271966.261
9	474500.172	4271942.170
10	474610.639	4271955.565
11	474652.096	4271969.214
12	474698.353	4271978.705
13	474777.629	4272015.126
14	474830.449	4272076.414
15	474871.859	4272205.097
16	474875.667	4272290.995
17	474865.655	4272321.330
18	474788.397	4272405.876
19	474696.314	4272495.908
20	474603.794	4272541.943
21	474529.573	4272566.374
22	474420.020	4272580.957
23	474403.804	4272574.486
24	474385.394	4272562.084
25	474370.687	4272540.559
26	474324.757	4272390.019
27	474291.888	4272333.078
28	474185.196	4272251.542

UTM 6 derecelik dilime esas Avrupa 1950 (ED-50)
datumu koordinat değerleri

Nokta No	Y	X
1	735408.447	4273892.078
2	735387.447	4273856.078
3	735377.447	4273797.078
4	735381.447	4273766.077
5	735389.447	4273758.077
6	735464.447	4273744.077
7	735576.448	4273708.077
8	735660.449	4273687.077
9	735847.450	4273669.077
10	735957.451	4273686.077
11	735998.451	4273701.077
12	736044.452	4273710.077
13	736122.452	4273751.078
14	736173.452	4273808.078
15	736210.453	4273944.079
16	736211.452	4274030.080
17	736200.452	4274060.080
18	736120.452	4274142.080
19	736025.451	4274229.081
20	735931.450	4274272.081
21	735856.450	4274294.081
22	735746.449	4274305.081
23	735730.449	4274298.081
24	735712.449	4274285.081
25	735698.449	4274263.081
26	735657.449	4274111.080
27	735626.448	4274053.079
28	735522.448	4273968.079

Pafta Adı:K23-D3

I.Derece Arkeolojik Sit



T.C
KÜLTÜR VE TURİZM BAKANLIĞI
Kütahya Kültür Varlıklarını
Koruma Bölge Kurulu Müdürlüğü

KÜTAHYA
KÜLTÜR VARLIKLARINI KORUMA
BÖLGE KURULU MÜDÜRLÜĞÜ
07/04/2016 TARİH VE 3186
SAYILI KARAR EKİDİR



S.DALTEKİN
Arkeolog

Mehmet Ali KARAKAYA
Müdür V.

KÜTAHYA KÜLTÜR VARLIKLARINI KORUMA BÖLGE KURULU'NUN 07/04/2016 TARİH VE 3186 SAYILI KARARI İLE TESCİLLENEN I.(BİRİNCİ) DERECE ARKEOLOJİK SİT İÇERİSİNDE KALAN PARSELLERİN LİSTESİ

SIRA NO	İLİ	İLÇESİ	KÖYÜ	PAFTA	ADA	PARSEL	ŞERH KONULACAK KISMI
2	Uşak	Sivaslı	Cinoğlu	k23-d3	-	627	Bir Kısım
3	Uşak	Sivaslı	Cinoğlu	k23-d3	-	628	Bir Kısım
4	Uşak	Sivaslı	Cinoğlu	k23-d3	-	630	Büyük Bir Kısım
5	Uşak	Sivaslı	Cinoğlu	k23-d3	-	631	Büyük Bir Kısım
6	Uşak	Sivaslı	Cinoğlu	k23-d3	-	632	Bir Kısım

T.C.
KÜLTÜR VE TURİZM BAKANLIĞI
Kütahya Kültür Varlıklarını
Koruma Bölge Kurulu Müdürlüğü

KÜTAHYA
KÜLTÜR VARLIKLARINI KORUMA
BÖLGE KURULU MÜDÜRLÜĞÜ
07.04.2016 TARİH VE 3186
SAYILI KARAR EKİDİR

A.Serhan DALTEKİN
Arkeolog

Mehmet Ali KARAKAYA
Müdür V.

