

T.C.
KÜLTÜR ve TURİZM BAKANLIĞI
KÜTAHYA KÜLTÜR VARLIKLARINI KORUMA BÖLGE KURULU
KARAR

Toplantı Tarihi ve No : 07.04.2016-146
Karar Tarihi ve No : 07.04.2016-3174

43.01/533
Toplantı Yeri
KÜTAHYA

Kütahya İli, Altıntaş İlçesi, Genişler Köyü, 10 pafta, 1919 parselde yer alan tarlada sit özelliği olup olmadığının bildirilmesi istemine ilişkin, Necati BERBER'in 12.08.2015 tarihli başvurusu, Kütahya Kültür Varlıklarını Koruma Bölge Kurulu Müdürlüğü uzmanlarınca yapılan yerinde inceleme sonucu alanın sit özelliği arz etmesi nedeniyle hazırlanan 17.09.2015 tarih ve 5140 sayılı rapor, alanın Müze Müdürlüğü uzmanlarıyla birlikte incelenmesinin istendiği, Kütahya Kültür Varlıklarını Koruma Bölge Kurulu Müdürlüğü'nün 28.09.2015 tarih ve 38092246-165.02-43.01/533-1761 sayılı yazısı, Kütahya Kültür Varlıklarını Koruma Bölge Kurulu Müdürlüğü uzmanları ve Kütahya Müze Müdürlüğü uzmanlarının ortak hazırladığı 09.11.2015 tarih ve 5801 sayılı rapor, faaliyetlerinin etkilendiği kurumlardan kurum görüşlerinin bildirilmesinin istendiği, Kütahya Kültür Varlıklarını Koruma Bölge Kurulu Müdürlüğü'nün 11.12.2015 tarih ve 38092246-165.02-43.01/533-2440 sayılı yazısı, Kütahya Kültür Varlıklarını Koruma Bölge Kurulu Müdürlüğü'nün 17.12.2015 tarih ve 38092246-165.02-43.01/533-2485 sayılı yazısı, istenen kurum görüşlerinin iletildiği, Yatırım İşletmeler Genel Müdürlüğü'nün 23.12.2015 tarih ve 96709717-307.99[05]-240589 sayılı yazısı, İller Bankası Anonim Şirketi, Mekansal Planlama Dairesi Başkanlığının 28.12.2015 tarih ve 44812147-202.99-31162 sayılı yazısı, Kütahya Valiliği, Çevre ve Şehircilik İl Müdürlüğü'nün 31.12.2015 tarih 28164726/045.01-E.6520 sayılı yazısı, Enerji ve Tabii İşler Bakanlığı, Maden İşleri Genel Müdürlüğü'nün 07.01.2016 tarih ve 20913469-101.29.02-E.400608 sayılı yazısı ve ekleri, Kütahya İl Özel İdaresi, İmar ve Kentsel İyileştirme Müdürlüğü'nün 28.10.2015 tarih ve 35867791- 754-E.13406 sayılı yazısı, Kütahya Valiliği, Kadastro Müdürlüğü'nün 25.12.2015 tarih ve 65820641-120.10[120.10]/E.1901222 sayılı yazısı ve eki ile Kütahya Kültür Varlıklarını Koruma Bölge Kurulu Müdürlüğü uzmanlarınca hazırlanan Müdürlük evrakına 04.04.2016 tarih ve 1759 sayılı ile kayıtlı rapor okundu, ekleri ve işlem dosyası incelendi, yapılan görüşmeler sonucunda;

Kütahya İli, Altıntaş İlçesi, Genişler Köyü, Almacık Arkeolojik Yerleşiminin I. (Birinci) derece arkeolojik sit olarak tescil edilmesi istemine ilişkin; Kütahya Kültür Varlıklarını Koruma Bölge Kurulu Müdürlüğü ve Kütahya Müze Müdürlüğü uzmanlarınca hazırlanan 09.11.2015 tarihli rapor ve eki belgeler doğrultusunda sınırları kararımız eki 1/25000 ölçekli harita ile kadastral paftada gösterildiği şekliyle belirlenen Almacık Arkeolojik Yerleşiminin I. (Birinci) derece arkeolojik sit olarak tescil edilmesine; şerh konulacak parseller listesinin ve tescil fişinin onaylanmasına; I. (Birinci) derece arkeolojik sit sınırları içinde Kültür ve Tabiat Varlıklarını Koruma Yüksek Kurulu'nun 08.11.1999 tarih ve 658 sayılı ilke kararının geçerli olduğuna, karar verildi.

AVRUPA KONSEYİ	DOĞAL ve KÜLTÜREL VARLIKLARI KORUMA ENVANTERİ D.K.V.K.E	SİT	ENVANTER NO:
TÜRKİYE	KÜLTÜR VARLIKLARI VE MÜZELER GENEL MÜDÜRLÜĞÜ		HARİTA NO:
İLİ: KÜTAHYA	İLÇESİ: ALTINTAŞ	MAHALLE,KÖY VEYA MEVKİİ: GENİŞLER KÖYÜ	KADASTRO: PAFTA: J24-A1 ADA: PARSEL:

ADI: ALMACIK ARKEOLOJİK YERLEŞİM YERİ

GENEL TANIM: Genişler Köyünün güneydoğusunda Altıntaş-Dumlupınar yolunun kuzeyinde yola yaklaşık 500 m uzaklıkta yer almaktadır. Genişçe bir alanı kapsamaktadır. Alanda çok sayıda tuğla parçası kiremit parçası ve seramik parçaları görülmüştür.

ŞİMDİKİ TEHLİKELER:

ŞİMDİKİ DURUM: Kısmen tarım arazisi, kısmen boş

SİT POTANSİYELİ: 1. DERECE ARKEOLOJİK SİT

KORUMA DERECESESİ: 1 (BİR)

ŞİMDİKİ KORUMA:

HAZIRLAYANLAR: 04.04.2016

Yılmaz ERGİ
Arkeolog

Alper Serhan DALTEKİN
Arkeolog

ÖNERİLEN KORUMA: KOLLUK KUVVETLERİ

KONTROL EDEN: KKVKBK Müdür V.
Mehmet Ali KARAKAYA

YAYIN DİZİSİ:

REVİZYON:

GÖZLEMLER

KURUL ONAYI:

HARİTALAR, FOTOĞRAFLAR:

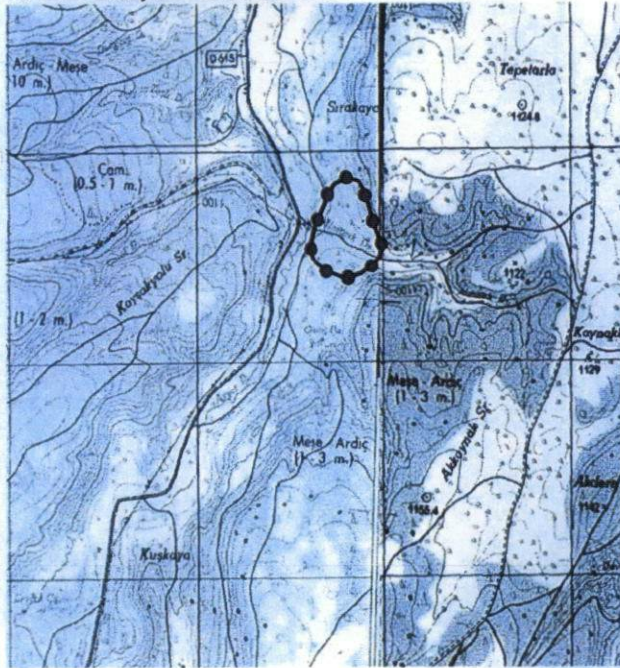



T.C
KÜLTÜR VE TURİZM BAKANLIĞI
Kütahya Kültür Varlıklarını
Koruma Bölge Kurulu Müdürlüğü

KÜTAHYA
KÜLTÜR VARLIKLARINI KORUMA
BÖLGE KURULU MÜDÜRLÜĞÜ
07.04.2016 TARİH VE 3174
SAYILI KARAR EKİDİR.

Alper Serhan DALTEKİN
Arkeolog



Mehmet Ali KARAKAYA
Müdür V.

KÜTAHYA İLİ, ALTINTAŞ, GENİŞLER KÖYÜ
ALMACIK ARKEOLOJİK YERLEŞİM YERİ
I.DERECE ARKEOLOJİK SİT

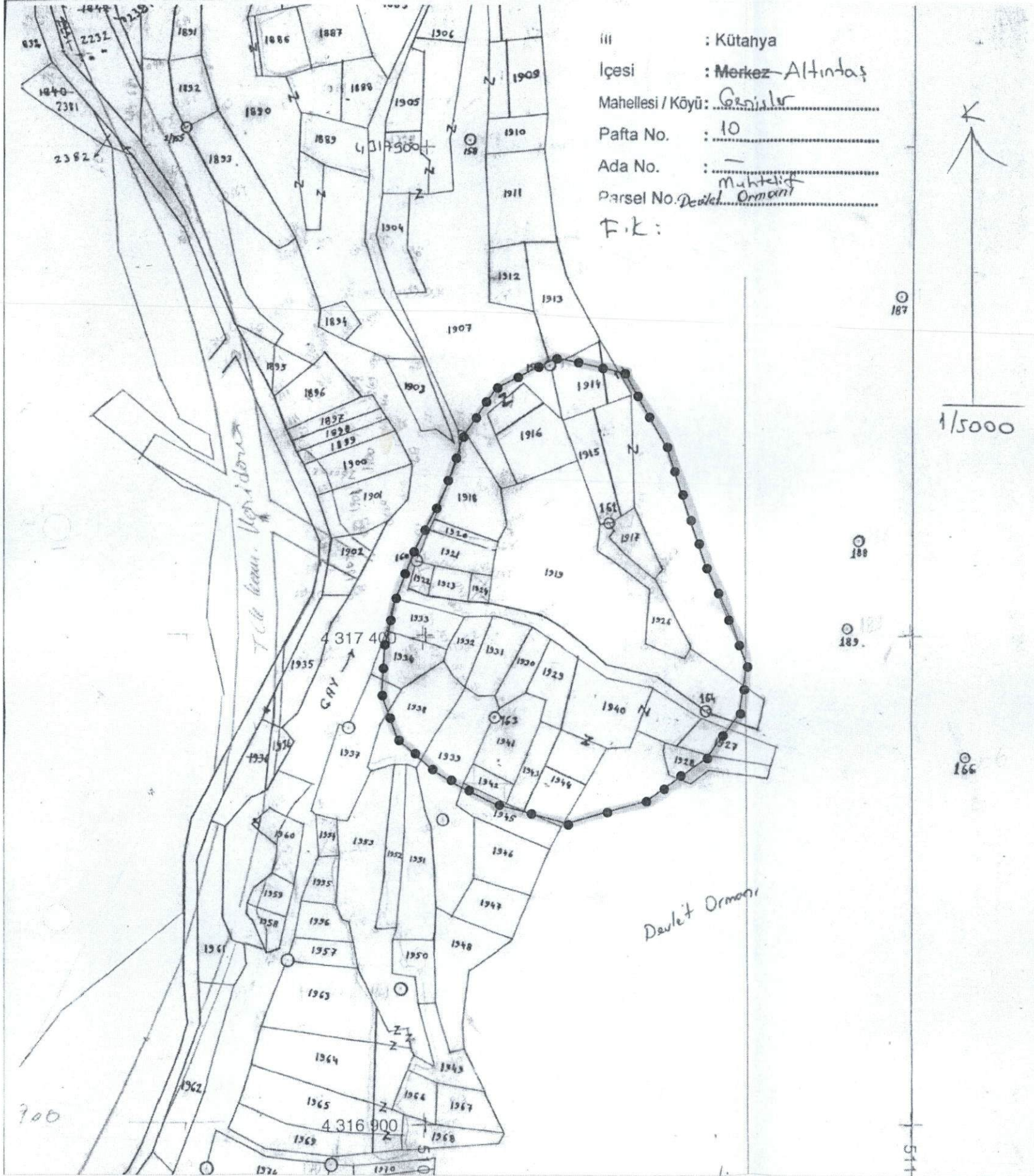

İl : Kütahya
İçesi : Merkez-Altıntaş
Mahallesi / Köyü : Genişler
Pafta No. : 10
Ada No. : -
Parsel No. : Devlet Ormanı
F.k. :

●●●●● : I.Derece Arkeolojik Sit

UTM 3 derecelik dilime esas Avrupa 1950 (ED-50)
datumu koordinat değerleri

Nokta No	Y	X
1	510637.793	4317686.331
2	510706.325	4317670.588
3	510749.890	4317593.010
4	510768.950	4317530.627
5	510789.226	4317472.285
6	510814.668	4317418.114
7	510831.202	4317371.651
8	510823.890	4317320.400
9	510788.406	4317274.222
10	510727.813	4317231.217
11	510646.546	4317208.534
12	510572.855	4317229.109
13	510530.135	4317250.704
14	510509.692	4317264.033
15	510473.637	4317295.850
16	510457.102	4317342.313
17	510460.582	4317388.436
18	510471.023	4317435.789
19	510491.257	4317489.465
20	510525.083	4317555.592
21	510542.386	4317607.172
22	510575.806	4317655.282

T.C
KÜLTÜR VE TURİZM BAKANLIĞI
Kütahya Kültür Varlıklarını
Koruma Bölge Kurulu Müdürlüğü

KÜTAHYA
KÜLTÜR VARLIKLARINI KORUMA
BÖLGE KURULU MÜDÜRLÜĞÜ
07/04/2016 TARİH VE 3174
SAYILI KARAR EKİDİR

Alper Serhan DALTEKİN
Arkeolog

ASLI GİBİDİR
Mehmet Ali KARAKAYA
Müdür V.

KÜTAHYA İLİ, ALTINTAŞ, GENİŞLER KÖYÜ
ALMACIK ARKEOLOJİK YERLEŞİM YERİ
I.DERECE ARKEOLOJİK SİT

K
↑
1/25000

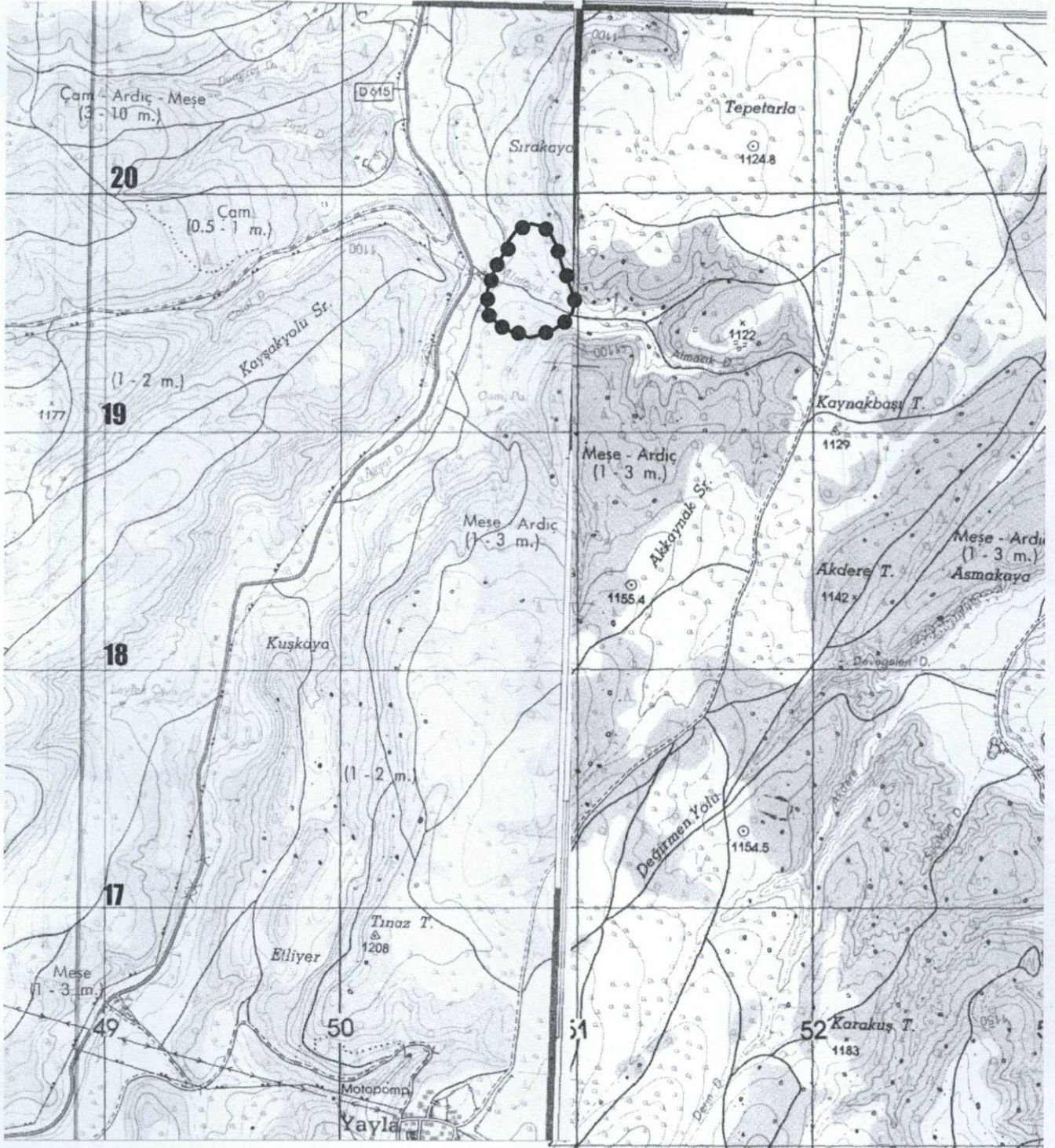

UTM 6 derecelik dilime esas Avrupa 1950 (ED-50)
datumu koordinat değerleri

Nokta No	Y	X
1	250795.000	4319891.000
2	250863.000	4319873.000
3	250904.000	4319794.000
4	250921.000	4319731.000
5	250939.349	4319672.000
6	250963.000	4319617.000
7	250978.000	4319570.000
8	250969.000	4319519.000
9	250932.000	4319474.000
10	250870.000	4319433.000
11	250788.000	4319413.000
12	250715.000	4319436.000
13	250673.000	4319459.000
14	250653.000	4319473.000
15	250618.000	4319506.000
16	250603.000	4319553.000
17	250608.000	4319599.000
18	250620.000	4319646.000
19	250642.000	4319699.000
20	250678.000	4319764.000
21	250697.000	4319815.000
22	250732.000	4319862.000

UTM 3 derecelik dilime esas Avrupa 1950 (ED-50)
datumu koordinat değerleri

Nokta No	Y	X
1	510637.793	4317686.331
2	510706.325	4317670.588
3	510749.890	4317593.010
4	510768.950	4317530.627
5	510789.226	4317472.285
6	510814.668	4317418.114
7	510831.202	4317371.651
8	510823.890	4317320.400
9	510788.406	4317274.222
10	510727.813	4317231.217
11	510646.546	4317208.534
12	510572.855	4317229.109
13	510530.135	4317250.704
14	510509.692	4317264.033
15	510473.637	4317295.850
16	510457.102	4317342.313
17	510460.582	4317388.436
18	510471.023	4317435.789
19	510491.257	4317489.465
20	510525.083	4317555.592
21	510542.386	4317607.172
22	510575.806	4317655.282

Pafta Adı: J24-A1

●●●●● : I. Derece Arkeolojik Sit

T.C
KÜLTÜR VE TURİZM BAKANLIĞI
Kütahya Kültür Varlıklarını
Koruma Bölge Kurulu Müdürlüğü

KÜTAHYA
KÜLTÜR VARLIKLARINI KORUMA
BÖLGE KURULU MÜDÜRLÜĞÜ
07/04/2016 TARİH VE 3174
SAYILI KARAR EKİDİR

Alper Serhan DALTEKİN
Arkeolog



KÜTAHYA KÜLTÜR VARLIKLARINI KORUMA BÖLGE KURULU'NUN 07/04/2016 TARİH VE 3174 SAYILI KARARI İLE
TESCİLLENEN I.DERECE ARKEOLOJİK SİT İÇERİSİNDE KALAN PARSELLERİN LİSTESİ

SIRA NO	İLİ	İLÇESİ	KÖYÜ	PAFTA	ADA	PARSEL	PARSELİN ŞERH KONULACAK KISMI
1	Kütahya	Altıntaş	Genişler	J24-d3	-	1907	Bir Kısım
2	Kütahya	Altıntaş	Genişler	J24-d3	-	1914	Büyük Bir Kısım
3	Kütahya	Altıntaş	Genişler	J24-d3	-	1915	Tamamı
4	Kütahya	Altıntaş	Genişler	J24-d3	-	1916	Tamamı
5	Kütahya	Altıntaş	Genişler	J24-d3	-	1917	Tamamı
6	Kütahya	Altıntaş	Genişler	J24-d3	-	1918	Büyük Bir Kısım
7	Kütahya	Altıntaş	Genişler	J24-d3	-	1919	Büyük Bir Kısım
8	Kütahya	Altıntaş	Genişler	J24-d3	-	1920	Tamamı
9	Kütahya	Altıntaş	Genişler	J24-d3	-	1921	Tamamı
10	Kütahya	Altıntaş	Genişler	J24-d3	-	1922	Tamamı
11	Kütahya	Altıntaş	Genişler	J24-d3	-	1923	Tamamı
12	Kütahya	Altıntaş	Genişler	J24-d3	-	1924	Tamamı
13	Kütahya	Altıntaş	Genişler	J24-d3	-	1926	Tamamı
14	Kütahya	Altıntaş	Genişler	J24-d3	-	1927	Bir Kısım
15	Kütahya	Altıntaş	Genişler	J24-d3	-	1928	Bir Kısım
16	Kütahya	Altıntaş	Genişler	J24-d3	-	1929	Tamamı
17	Kütahya	Altıntaş	Genişler	J24-d3	-	1930	Tamamı
18	Kütahya	Altıntaş	Genişler	J24-d3	-	1931	Tamamı
19	Kütahya	Altıntaş	Genişler	J24-d3	-	1932	Tamamı
20	Kütahya	Altıntaş	Genişler	J24-d3	-	1933	Tamamı
21	Kütahya	Altıntaş	Genişler	J24-d3	-	1934	Büyük Bir Kısım
22	Kütahya	Altıntaş	Genişler	J24-d3	-	1937	Bir Kısım
23	Kütahya	Altıntaş	Genişler	J24-d3	-	1938	Büyük Bir Kısım
24	Kütahya	Altıntaş	Genişler	J24-d3	-	1939	Bir Kısım
25	Kütahya	Altıntaş	Genişler	J24-d3	-	1940	Tamamı
26	Kütahya	Altıntaş	Genişler	J24-d3	-	1941	Tamamı
27	Kütahya	Altıntaş	Genişler	J24-d3	-	1942	Tamamı
28	Kütahya	Altıntaş	Genişler	J24-d3	-	1943	Tamamı
29	Kütahya	Altıntaş	Genişler	J24-d3	-	1944	Büyük Bir Kısım
30	Kütahya	Altıntaş	Genişler	J24-d3	-	1945	Bir Kısım

T.C.
KÜLTÜR VE TURİZM BAKANLIĞI
Kütahya Kültür Varlıklarını
Koruma Bölge Kurulu Müdürlüğü

KÜTAHYA
KÜLTÜR VARLIKLARINI KORUMA
BÖLGE KURULU MÜDÜRLÜĞÜ
07/04/2016 TARİH VE 3174
SAYILI KARAR EKİDİR

Alper Serhan DALTEKİN
Arkeolog

