

**T.C.**  
**KÜLTÜR VE TURİZM BAKANLIĞI**  
**ESKİŞEHİR KÜLTÜR VARLIKLARINI KORUMA BÖLGE KURULU**

**KARAR**

**Toplantı Tarih ve no:** 22.04.2016 - 194  
**Karar Tarih ve no :** 22.04.2016 - 4107

**Toplantı Yeri**  
**ESKİŞEHİR**

Bilecik İli, Gölpazarı İlçesi, Demirhanlar Köyü, Gemici Mahallesi'nde tespit edilen Gemici Tümülüsü'nün tescili ve alanda mevcut eski tarihli kaçak kazı çukurunun kapatılması konularında hazırlanan bilgi ve belgelerin değerlendirilmesi istemine ilişkin Bilecik Valiliğinin (İl Kültür ve Turizm Müdürlüğü) 22.01.2016 tarih, 85836379/164/186 sayılı yazısı ve ekleri, ilgili kurum görüşlerinin iletiği yazılar, Bilecik Valiliğinin (Kadastro Müdürlüğü) 03.03.2016 tarih, 47577019(Osmaneli)-190.99/E.459460 sayılı yazısı, Enerji ve Tabii Kaynaklar Bakanlığının (Maden İşleri Genel Müdürlüğü) 01/03/2016 tarih, 20913469-101.29.02-E.407656 sayılı yazısı, 13.04.2016 tarih, 3541 sayılı dosya inceleme raporu okundu, koordinatlı sit sınırı paftası, sit sınırlarının aktarıldığı kadastral paftası, tescil fişi, fotoğrafları ve dosyası incelendi, yapılan görüşmeler sonucunda;

Bilecik İli, Gölpazarı İlçesi, Demirhanlar Köyü, Gemici Mahallesi'nde tespit edilen ve 2863 sayılı Kanun'un 6. Maddesi kapsamında korunması gerekli kültür varlıklarından olan alanın "Gemici Tümülüsü" adıyla I.(Bir) Derece Arkeolojik Sit alanı olarak tesciline, hazırlanan tescil fişi, koordinatlı sit sınırı paftası ve sit sınırlarının aktarıldığı kadastral paftanın uygun olduğuna; söz konusu alanda Kültür Varlıklarını Koruma Yüksek Kurulu'nun Arkeolojik Sitler, Koruma ve Kullanma Koşulları'na ilişkin 05.11.1999 gün, 658 sayılı İlke Kararı'nın ilgili hükümlerinin geçerli olduğuna ve bu hükümlerin geçiş dönemi koruma esasları ve kullanma koşulları olarak belirlenmesine, sit sınırları içerisinde meydana gelen eski tarihli kaçak kazı çukurlarının ilgili adli makamların uygun görüşü alınarak Müze Müdürlüğü denetiminde kapatılmasına, kaçak kazı olayı ile ilgili Gölpazarı Cumhuriyet Başsavcılığına suç duyurusunda bulunduğu Bilecik Valiliğinin (İl Kültür ve Turizm Müdürlüğü) 17.11.2015 tarih, 85836379.168/2277 sayılı yazısından anlaşıldığından tekrar suç duyurusunda bulunulmasına gerek olmadığı, yürütülecek olan soruşturmanın seyri ve sonucu hakkında Kurul Müdürlüğüne bilgi verilmesine, alanda gerekli güvenlik önlemlerinin artırılmasına ve Kurulumuzdan izinsiz herhangi bir fiziki ve inşai müdahalede bulunulmamasına karar verildi.

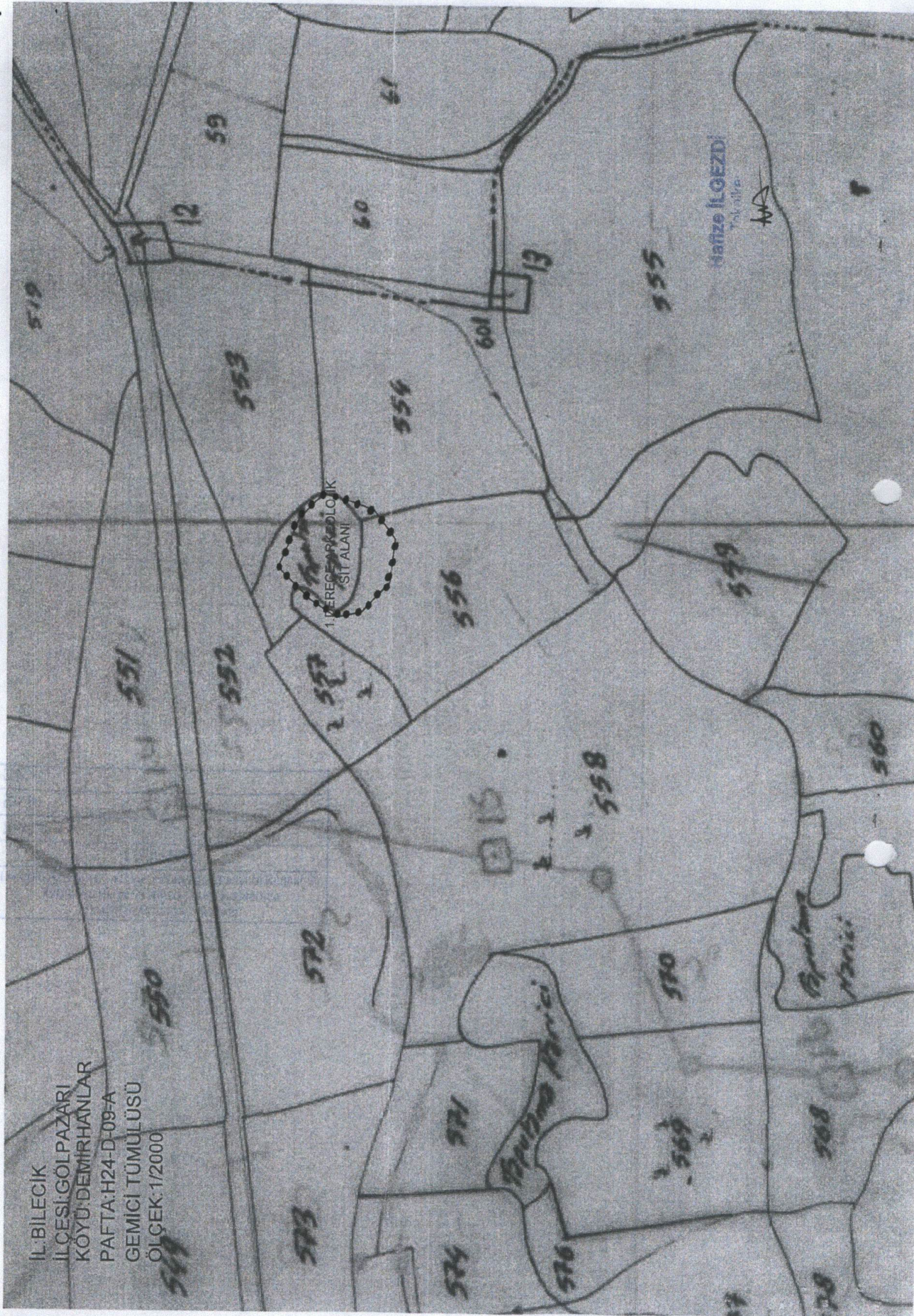

İL: BİLECİK  
İLÇESİ: GÖLPAZARI  
KÖYÜ: DEMİRHANLAR  
PAFTA: H24-D-09-A  
GEMİCİ TUMULUSU  
ÖLÇEK: 1/2000

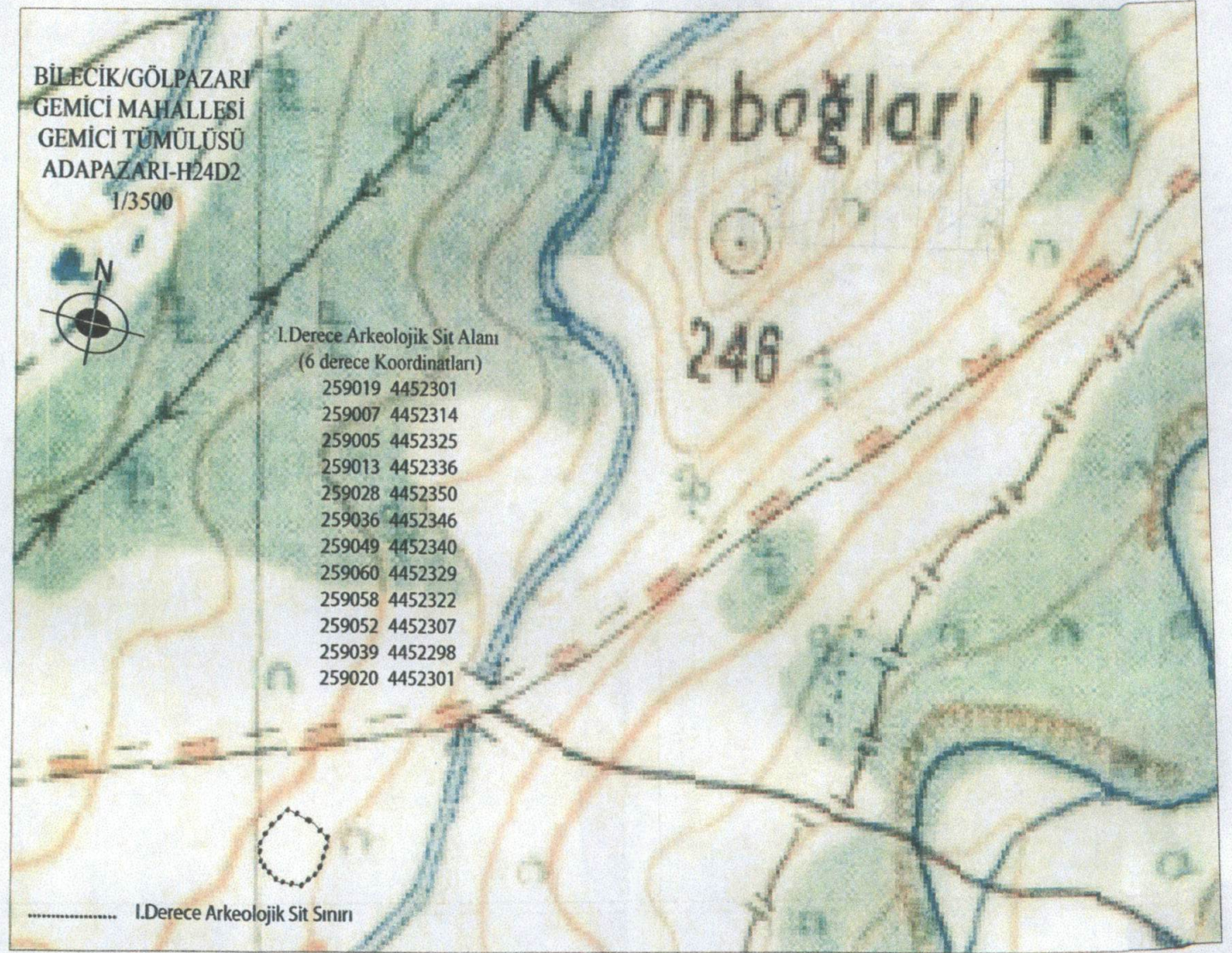

BİLECİK İLİ GÖLPAZARI İLÇESİ DEMİRHANLAR KÖYÜ GEMİCİ MAHALLESİ  
GEMİCİ TUMULUSU  
..... I. (BİR) DERECE ARKEOLOJİK SİT SINIRI

ESKİŞEHİR KÜLTÜR VARLIKLARINI KORUMA BÖLGE KURULU'NUN  
22.04.2016 TARİH VE 4107 SAYILI KARARI  
EKİDİR.

ASLI GİBİDİR  
SİNAN KOÇA  
BÖLGE KURULU MÜDÜRÜ

AVRUPA KONSEYİ	KÜLTÜREL VARLIKLARI KORUMA ENVANTERİ		ENVANTER NO:
TÜRKİYE	ESKİŞEHİR KÜLTÜR VARLIKLARINI KORUMA BÖLGE KURULU		SİT HARİTA NO:
İLİ: BİLECİK	İLÇESİ: GÖLPAZARI	MAHALLE KÖY VEYA MEVKİİ: GEMİCİ MAHALLESİ	KADASTRO PAFTA: ADA: PARSEL:
ADI: GEMİCİ TÜMÜLÜSÜ			
GENEL TANIM: Bilecik İli, Gölpazarı İlçesi, Gemici Mahallesi sınırları içerisinde, Gölpazarı yolu üzerinde yer alan 55 metre çapında, yükseltisi az olan, toprak yığına bir Tümülüs'tür. Üst kısmında orman ağaçları bulunmakta olup çevresi tarım arazi ile çevrilidir. Yüzeyinde ve yakın çevresinde seramik buluntuya rastlanılmamıştır.			
ŞİMDİKİ TEHLİKELER: Kaçak kazılar			
ŞİMDİKİ DURUM: formunu korumakla birlikte güney kısmında eski kaçak kazı çukuru tespit edilmiştir.			
SİT POTANSİYELİ: 1.Derece Arkeolojik Sit		KORUMA DERECESESİ: 1.Derece Arkeolojik Sit	
ESKİŞEHİR KÜLTÜR VARLIKLARINI KORUMA BÖLGE KURULU'NUN 22.04.2016 TARİH VE 4107 SAYILI KARARI EKİDİR.		HAZIRLAYANLAR: 12.11.2015	
ASLI GİBİDİR		Arkeolog: Abdurrahman AKTAŞ	
SİNAN KOCA BÖLGE KURULU MÜDÜRÜ		Sanat Tarihçisi: Tülay ŞİMŞEK	
ŞİMDİKİ KORUMA:		KONTROL EDEN: 13.11.2015	
ÖNERİLEN KORUMA: Güvenlik güçleri tarafından rutin olarak kontrol edilmelidir.		Harun KÜÇÜKAYDIN Müze Müdür V.	
YAYIN DİZİSİ:		KURUL KARARLARI:	
GÖZLENENLER:		REVİZYON:	
HARİTALAR FOTAĞRAFLAR:			
<p>BİLECİK-GÖLPAZARI GEMİCİ MAHALLESİ GEMİCİ TÜMÜLÜSÜ ADAPAZARI-HEAD 1:3500</p> <p>1.Derece Arkeolojik Sit Alanı (1st Degree Archaeological Site Area) koordinatları (Coordinates):</p> <ul style="list-style-type: none"> <li>239019 4452301</li> <li>239007 4452314</li> <li>239003 4452328</li> <li>239011 4452336</li> <li>239028 4452350</li> <li>239030 4452344</li> <li>239049 4452346</li> <li>239060 4452329</li> <li>239058 4452322</li> <li>239052 4452307</li> <li>239059 4452298</li> <li>239020 4452301</li> </ul>			

BİLECİK İLİ, GÖLPAZARI İLÇESİ, DEMİRHANLAR KÖYÜ  
GEMİCİ TUMULUSU  
I.(BİR) DERECE ARKEOLOJİK SİT ALANINDA KALAN PARSELLERİN LİSTESİ

İLÇE/KÖY	PARSEL	BEYANLAR HANESİNE YAZILACAK ŞERH
		<b>"Bir Bölümü I.(Bir) Derece Arkeolojik Sit alanında kalmaktadır"</b>
Bilecik İli, Gölpazarı İlçesi, Demirhanlarlar Köyü	554	"Bir Bölümü I.(Bir) Derece Arkeolojik Sit alanında kalmaktadır"
Bilecik İli, Gölpazarı İlçesi, Demirhanlarlar Köyü	556	"Bir Bölümü I.(Bir) Derece Arkeolojik Sit alanında kalmaktadır"
Bilecik İli, Gölpazarı İlçesi, Demirhanlarlar Köyü	tapulama harici alan	"Bir Bölümü I.(Bir) Derece Arkeolojik Sit alanında kalmaktadır"