

T.C.
KÜLTÜR VE TURİZM BAKANLIĞI
ESKİŞEHİR KÜLTÜR VARLIKLARINI KORUMA BÖLGE KURULU

KARAR

Toplantı Tarih ve no: 20.04.2016 - 192

Karar Tarih ve no : 20.04.2016 - 4031

Toplantı Yeri

ESKİŞEHİR

Eskişehir İli, Tepebaşı İlçesi, Sepetçi Mahallesi'nde yer alan I. (Bir) Derece Arkeolojik Sit olarak tescilli Sepetçioğlu Höyük'ün güncellenen sınırlarına ilişkin hazırlanan bilgi ve belgelerin değerlendirilmesinin istendiği Koruma Bölge Kurulu Müdürlüğü uzmanlarının 04.12.2015 tarihli raporu, konuyla ilgili faaliyeti etkilenen Kurum ve Kuruluşların görüşlerinin iletiildiği yazılar; OEDAŞ'ın 21.01.2016 tarih, 20164366-320 sayılı yazısı, Eskişehir Valiliği'nin (Kadastro Müdürlüğü) 07.01.2016 tarih, 82953731-821.99/E.37623 sayılı yazısı, Maden İşleri Genel Müdürlüğü'nün 28.01.2016 tarih, 20913469-101.29.02-E.403574 sayılı yazısı, 13.04.2016 tarih, 3548 sayılı dosya inceleme raporu okundu, tescil fişi, koordinatlı sit sınırı paftası, sit sınırlarının aktarıldığı kadastral paftası, fotoğrafları ve dosyası incelendi, yapılan görüşmeler sonucunda;

Eskişehir İli, Tepebaşı İlçesi, Sepetçi Mahallesi'nde yer alan Gayrimenkul Eski Eserler ve Anıtlar Yüksek Kurulu'nun 15.11.1980 tarih, A-2498 sayılı Kararı ile tescilli, Eskişehir Kültür ve Tabiat Varlıklarını Koruma Bölge Kurulu'nun 17.11.2009 tarih, 3812 sayılı Kararı ile tescil fişi ve kadastral pafta üzerinden işaretli sit sınırları uygun bulunan Sepetçioğlu Höyük'ün güncellenen tescil fişi, koordinatlı sit paftası ve sit sınırlarının aktarıldığı kadastral paftasının uygun olduğuna; söz konusu alanda Kültür Varlıklarını Koruma Yüksek Kurulu'nun Arkeolojik Sitler, Koruma ve Kullanma Koşulları'na ilişkin 05.11.1999 gün, 658 sayılı İlke Kararı'ndaki I. (Bir) Derece Arkeolojik Sitlerle ilgili hükümlerin geçerli olduğuna ve bu hükümlerin geçiş dönemi koruma esasları ve kullanma koşulları olarak belirlenmesine; sit sınırları içerisinde madencilik faaliyetlerinin yasaklanmasına, güvenlik önlemlerinin ilgili kurumlarca alınmasına ve Kurulumuzdan izinsiz herhangi bir fiziki ve inşai müdahalede bulunulmamasına karar verildi.

AVRUPA KONSEYİ	KÜLTÜREL VARLIKLARI KORUMA ENVANTERİ K.V.K.E		SİT	ENVANTER NO:	
TÜRKİYE	ESKİŞEHİR KÜLTÜR VARLIKLARINI KORUMA BÖLGE KURULU			HARİTA NO:	
İli: Eskişehir	İlçesi: Tepebaşı	Mahalle Veya Köyü: Sepetçi Mahallesi	Pafta: İ 25-b.1	Ada:	Parsel:
Adı: Sepetçiöğlü Höyük					
GENEL TANIM: Sepetçiöğlü Höyük, Sepetçi Mahalle merkezinin 1.8 km. güney batısında, Gündüzler ve Sepetçi Mahallelerini bağlayan karayolunun yaklaşık 200 m. kuzey batısında yer almaktadır. 130 m çapında ve 3 m yüksekliğindedir. Höyük yüzeyinde İTÇ 1-2, Geç Roma ve Bizans dönemlerine tarihlenen seramik buluntu tespit edilmiştir.					
Koruma Şimdiki Tehkiler: Korunmasız. Kaçak kazı tehlikesine açık ve tarımsal faaliyetler ile tahribat devam etmekte.					
Şimdiki Durum: Arkeolojik alan çevresinde tarımsal faaliyetler devam etmektedir.			Koruma Derecesi: I. (Bir) Derece Arkeolojik Sit		
Sit Potansiyeli:			HAZIRLAYANLAR : TARİH: 13.04.2016		
Şimdiki Koruma: I. (Bir) Derece Arkeolojik Sit			Özlem ÇAKAR KILIÇ Arkeolog		
			Onur YILDIRIM Arkeolog		
Önerilen Koruma:			KONTROL EDEN: Sinan KOCA		
			TARİH : 13.04.2016		
			Bölge Kurulu Müdürü		
Yayın Dizisi: Turan EFE, 1995, "1994 Yılında Kutahya, Bilecik ve Eskişehir İllerinde Yapılan Yüzeysel Araştırmaları", XIII. Araştırma Sonuçları Toplantısı, Ankara s.132 (Kızlar Höyük olarak adlandırılmıştır)			REVİZYON: GEEAYK ONAYI: 15.11.1980 tarih, A-2498 sayılı karar.		
Gözlemler:	Kurul İsmi:	Kurul Karar Tarihi:	Kurul Karar No:		

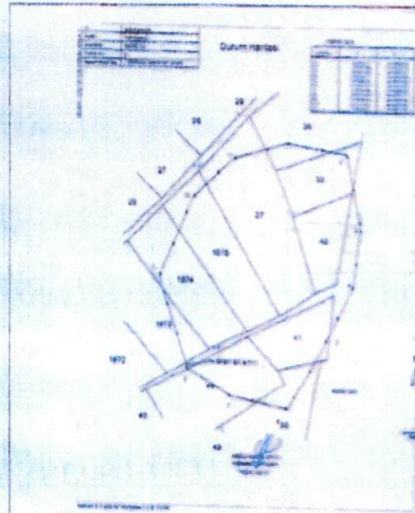

ESKİŞEHİR KÜLTÜR VARLIKLARINI KORUMA BÖLGE KURULU'NUN
20.04.2016 TARİH, 4031 SAYILI KARARI

EKİDİR.

ASLI GİBİDİR

Sinan KOCA
Bölge Kurulu Müdürü



İli	ESKİŞEHİR
İlçesi	TEPEBAŞI
Mahalle	SEPETÇİ
Pafta No	2
Ada/Parsel No	

Durum Haritası

ITRF96 30/3

NoktaNo	Y	X
S1	570309.11	4419694.33
S2	570392.86	4419676.70
S3	570413.54	4419574.57
S4	570404.17	4419493.84
S5	570368.64	4419416.90
S6	570314.97	4419312.85
S7	570234.95	4419330.30
S8	570174.00	4419372.71
S9	570132.44	4419502.84
S10	570179.92	4419615.03
S11	570236.01	4419671.50

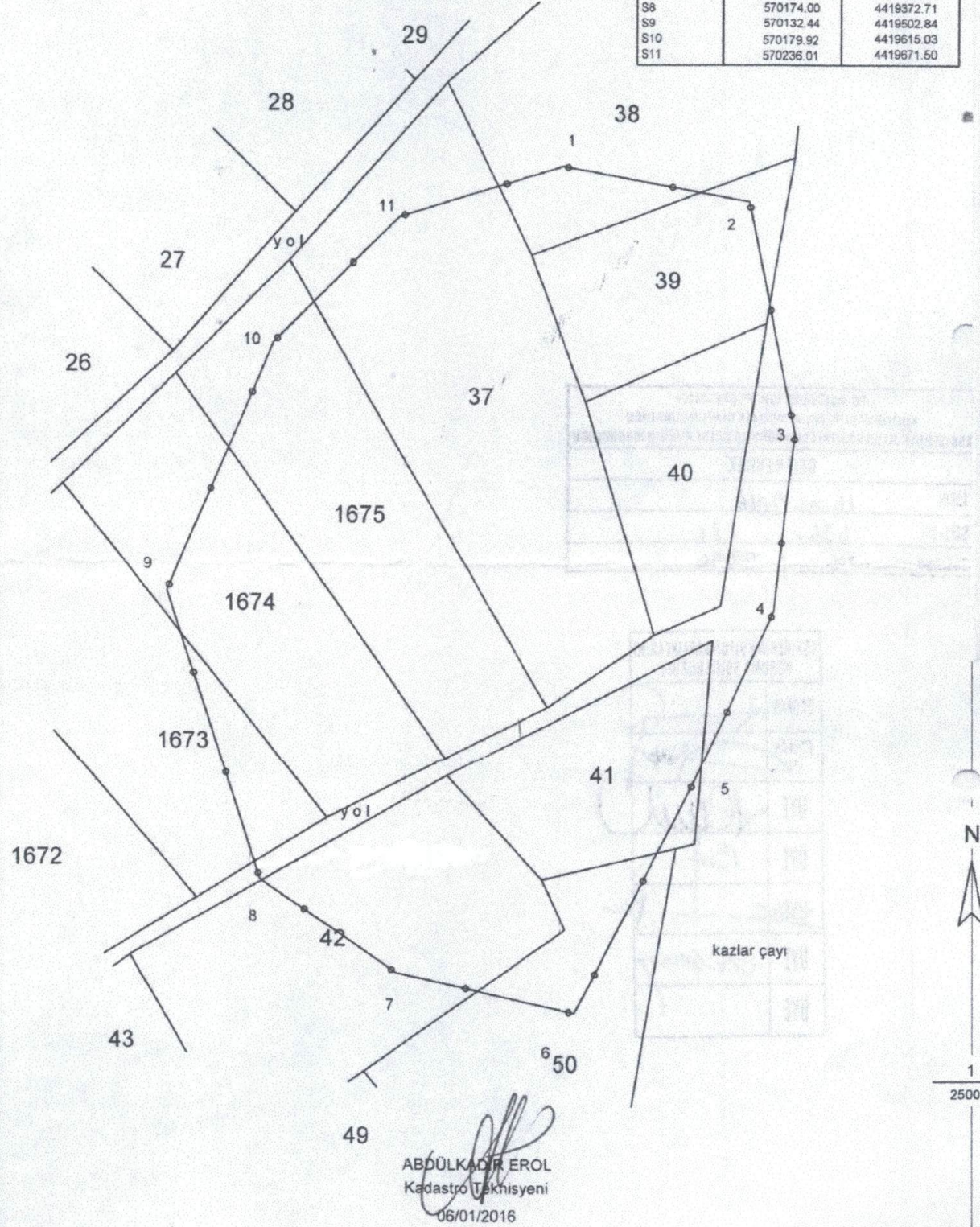

İl	Eskişehir
İlçe	Tepebaşı
Mah./Köy/Bel.	Sepetçi Mahallesi
Mevkii	
Pafta	İ25-B1
Adı	Sepetçioğlu Höyük
Tür	Arkeolojik Sit
Projeksiyon	UTM 6 Derece
Datum	1950
Dilim No	36
Dom	33
Ölçek	1/Kroki
	●●●●● I.(Bir) Derece Arkeolojik Sit

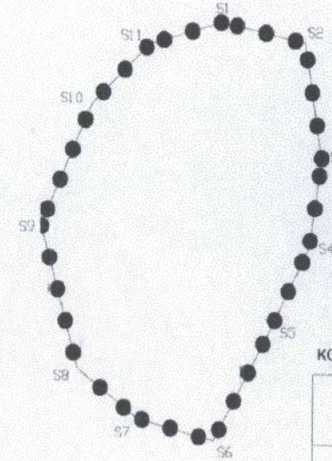

KOORDİNATLAR

Nokta No	Y	X
S1	313837.868	4419873.328
S2	313921.048	4419854.894
S3	313938.216	4419750.128
S4	313926.139	4419669.772
S5	313888.051	4419594.061
S6	313830.920	4419491.875
S7	313751.532	4419512.011
S8	313692.039	4419556.438
S9	313654.880	4419687.887
S10	313706.104	4419798.416
S11	313764.053	4419852.968

ESKİŞEHİR İLİ
TEPEBAŞI İLÇESİ SEPETÇİ MAHALLESİ
SEPETÇİOĞLU HÖYÜK
I. (BİR) DERECE ARKEOLOJİK SİTİ

●●●●● I. (Bir) Derece Arkeolojik Sit Sınırı

ESKİŞEHİR KÜLTÜR VARLIKLARINI
KORUMA BÖLGE KURULU'NUN
20.04.2016 TARİH, 4031 SAYILI KARARI
EKİDİR.



EK: 5 - ESKİŞEHİR İLİ TEPEBAŞI İLÇESİ SEPETÇİ MAHALLESİ
SEPETÇİOĞLU HÖYÜK ARKEOLOJİK SİT ALANINDA KALAN PARSELLERİN LİSTESİ

İLÇE/MAHALLE	ADA	PARSEL	BEYANLAR HANESİNE YAZILACAK ŞERH
Tepebaşı/ Sepetçi		40	"Tamamı I. (Bir) Derece Arkeolojik Sit alanında kalmaktadır"
Tepebaşı/ Sepetçi		37	"Bir Bölümü I. (Bir) Derece Arkeolojik Sit alanında kalmaktadır"
Tepebaşı/ Sepetçi		38	"Bir Bölümü I. (Bir) Derece Arkeolojik Sit alanında kalmaktadır"
Tepebaşı/ Sepetçi		39	"Bir Bölümü I. (Bir) Derece Arkeolojik Sit alanında kalmaktadır"
Tepebaşı/ Sepetçi		41	"Bir Bölümü I. (Bir) Derece Arkeolojik Sit alanında kalmaktadır"
Tepebaşı/ Sepetçi		42	"Bir Bölümü I. (Bir) Derece Arkeolojik Sit alanında kalmaktadır"
Tepebaşı/ Sepetçi		50	"Bir Bölümü I. (Bir) Derece Arkeolojik Sit alanında kalmaktadır"
Tepebaşı/ Sepetçi		1673	"Bir Bölümü I. (Bir) Derece Arkeolojik Sit alanında kalmaktadır"
Tepebaşı/ Sepetçi		1674	"Bir Bölümü I. (Bir) Derece Arkeolojik Sit alanında kalmaktadır"
Tepebaşı/ Sepetçi		1675	"Bir Bölümü I. (Bir) Derece Arkeolojik Sit alanında kalmaktadır"