

T.C.
KÜLTÜR VE TURİZM BAKANLIĞI
ESKİŞEHİR KÜLTÜR VARLIKLARINI KORUMA BÖLGE KURULU

KARAR

Toplantı Tarih ve no: 20.04.2016 - 192
Karar Tarih ve no : 20.04.2016 - 4038

Toplantı Yeri
ESKİŞEHİR

Eskişehir İli, Mihalıççık İlçesi, Otluk Mahallesi'nde yer alan I. (Bir) Derece Arkeolojik Sit olarak tescilli Kilise'nin güncellenen sınırlarına ilişkin hazırlanan bilgi ve belgelerin değerlendirilmesinin istendiği Koruma Bölge Kurulu Müdürlüğü uzmanlarının 24.12.2015 tarihli raporu, konuyla ilgili faaliyeti etkilenen Kurum ve Kuruluşların görüşlerinin iletiildiği yazılar; Eskişehir Valiliği'nin (Kadastro Müdürlüğü) 21.01.2016 tarih, 82953731-821.99/E.132280 sayılı yazısı, 14.04.2016 tarih, 3566 sayılı dosya inceleme raporu okundu, tescil fişi, koordinatlı sit sınırı paftası, sit sınırlarının aktarıldığı kadastral paftası, fotoğrafları ve dosyası incelendi, yapılan görüşmeler sonucunda;

Eskişehir İli, Mihalıççık İlçesi, Otluk Mahallesi'nde yer alan Gayrimenkul Eski Eserler ve Anıtlar Yüksek Kurulu'nun 14.02.1981 tarih, 2758 sayılı Kararı ile tescilli Kilisenin, Kayapınarı Mevkii Kilise Kalıntısı adıyla güncellenen tescil fişi, koordinatlı sit paftası ve sit sınırlarının aktarıldığı kadastral paftasının uygun olduğuna; söz konusu alanda Kültür Varlıklarını Koruma Yüksek Kurulu'nun Arkeolojik Sitler, Koruma ve Kullanma Koşulları'na ilişkin 05.11.1999 gün, 658 sayılı İlke Kararı'ndaki I. (Bir) Derece Arkeolojik Sitlerle ilgili hükümlerin geçerli olduğuna ve bu hükümlerin geçiş dönemi koruma esasları ve kullanma koşulları olarak belirlenmesine; tescilli alanda güvenlik önlemlerinin ilgili kurumlarca alınmasına ve Kurulumuzdan izinsiz herhangi bir fiziki ve inşai müdahalede bulunulmamasına karar verildi.

AVRUPA KONSEYİ	KÜLTÜREL VARLIKLARI KORUMA ENVANTERİ K.V.K.E		SİT	ENVANTER NO:	
TÜRKİYE	ESKİŞEHİR KÜLTÜR VARLIKLARINI KORUMA BÖLGE KURULU			HARİTA NO:	
İli: Eskişehir	İlçesi: Mihálççık	Mahalle Veya Köyü: Otluk Mahallesi	Pafta: H.26-D3	Ada:	Parsel:
Adı:	Kayapınar Mevkii Kilise Kalıntısı				
GENEL TANIM: Kayapınar Mevkii Kilise Kalıntısı, Otluk Mahallesi'nin yaklaşık 2 km. doğusunda Kayapınarı Mevkii'nde, Otluk Mahallesi'ne giden yolun hemen güneyinde yola bitişik konumdadır. 12 x 9 m. olan yapı iki bölümden oluşmakta olup horasan harçla örülmüş duvarlarının kalınlığı 90 cm. dir. Doğu-batı konumlu yapının tespit edilen duvar yüksekliği 1.20 ile 2.00 m. arasındadır. Alanda yapı tuğlası olabilecek parçalar dışında bir adet tahrip edilmiş stel ? sunak ?, mermer kaset parçası bulunmuştur.					
Koruma Şimdiki Tehkiler: Korunmasız. Kaçak kazı tehlikesine açık .					
Şimdiki Durum: Arkeolojik alan çevresinde tarımsal faaliyetler devam etmektedir.			Koruma Derecesi: I. (Bir) Derece Arkeolojik Sit		
Sit Potansiyeli:			HAZIRLAYANLAR : TARİH: 14.04.2016		
Şimdiki Koruma: I. (Bir) Derece Arkeolojik Sit			Özlem ÇAKAR KILIÇ Arkeolog		
ESKİŞEHİR KÜLTÜR VARLIKLARINI KORUMA BÖLGE KURULU'NUN Önerilen Koruma: 20.04.2016 TARİH, 4038 SAYILI KARARI EKİDİR. ASLI GİBİDİR			Volkan İNAN Şehir Plancısı		
			KONTROL EDEN: Sinan KOCA TARİH : 14.04.2016 Bölge Kurulu Müdürü		
Sinan KOCA Bölge Kurulu Müdürü			KURUL KARARLARI:		
			REVİZYON: GEEAYK ONAYI: 14.02.1981 tarih, 2758 sayılı karar.		
Gözlemler:	Kurul İsmi:		Kurul Karar Tarihi:	Kurul Karar No:	

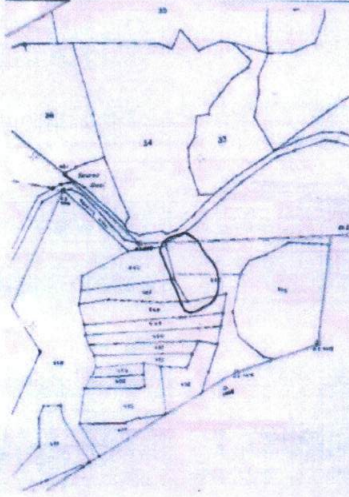

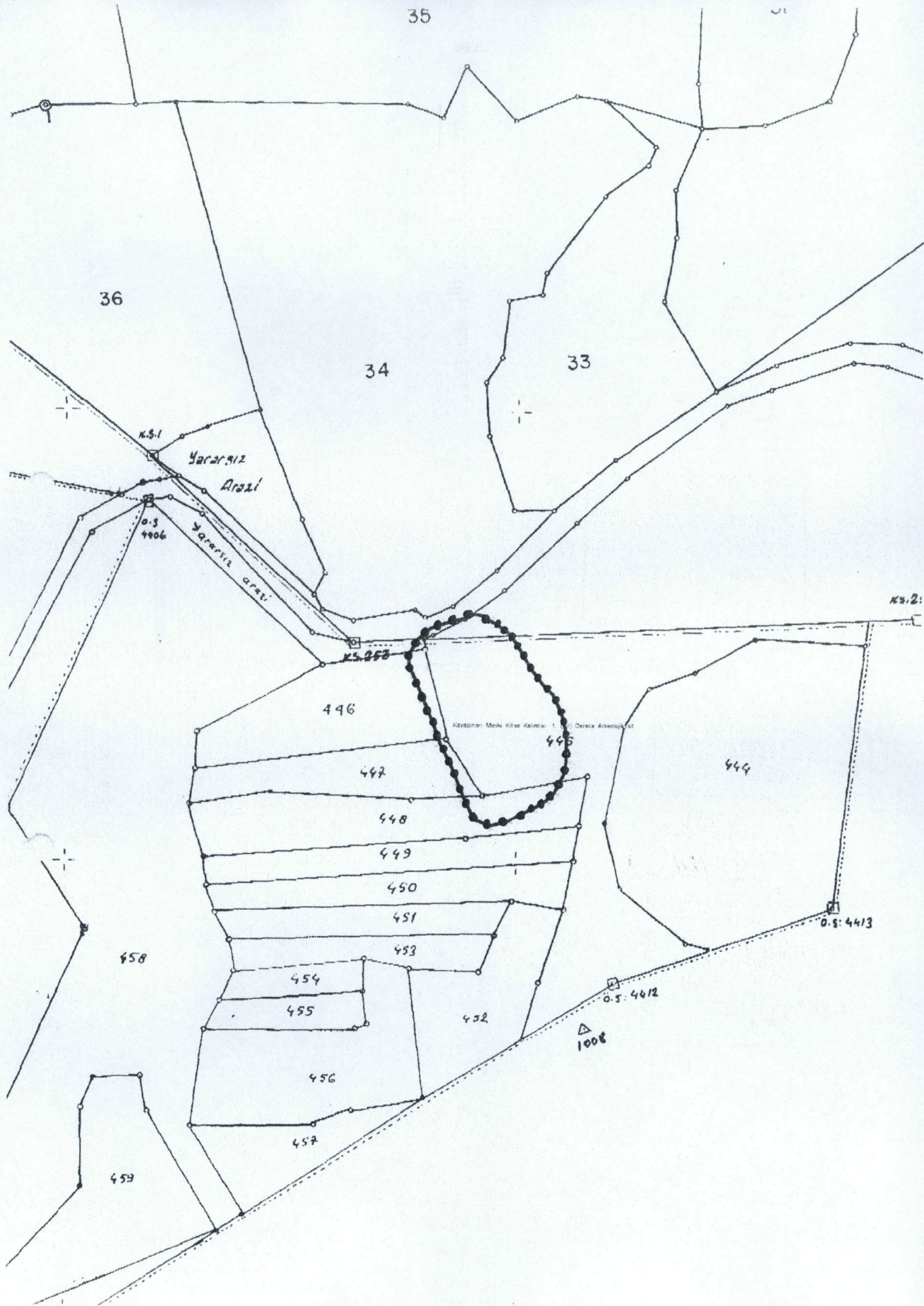

KOORDİNATLI ARKEOLOJİK SİT SINIRI KROKİSİ

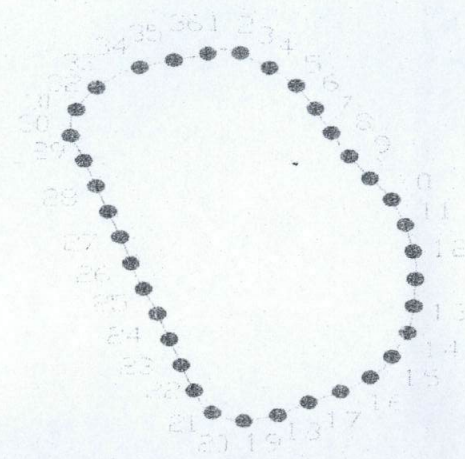

İl	Eskişehir
İlçe	Mihalıççık
Mah/Köy	Otluk Köyü
Pafta	H26-D3
Adı	Kayapınar Mevkii Kilise Kalıntısı
Tür	Arkeolojik Sit
Projeksiyon	UTM 6 Derece
Datum	1950
Ölçek	1 / Kroki
Dom	33
Dilim No	36
●●●●● I. (Bir) Derece Arkeolojik Siti	

KOORDİNATLAR		
Nokta No	Y	X
1	342528.601	4431931.681
2	342531.884	4431930.942
3	342535.347	4431928.512
4	342538.100	4431926.890
5	342543.702	4431922.240
6	342547.047	4431916.983
7	342548.959	4431913.279
8	342552.824	4431906.173
9	342557.860	4431899.239
10	342561.767	4431895.126
11	342565.273	4431886.877
12	342567.180	4431877.753
13	342566.642	4431865.010
14	342565.487	4431859.593
15	342560.907	4431851.115
16	342557.131	4431847.877
17	342551.826	4431844.723
18	342545.518	4431841.999
19	342540.070	4431838.845
20	342532.184	4431837.124
21	342525.924	4431840.081
22	342524.824	4431842.190
23	342521.838	4431849.239
24	342519.050	4431856.833
25	342515.551	4431866.351
26	342511.735	4431874.390
27	342509.826	4431881.093
28	342504.986	4431894.242
29	342501.049	4431904.916
30	342499.017	4431909.575
31	342499.137	4431914.354
32	342503.080	4431920.926
33	342509.159	4431925.857
34	342516.103	4431928.094
35	342519.926	4431929.050
36	342524.188	4431929.889

**ESKİŞEHİR İLİ
MİHALIÇÇIK İLÇESİ OTLUK MAHALLESİ
KAYAPINARI MEVKİİ KİLİSE KALINTISI
I. (BİR) DERECE ARKEOLOJİK SİTİ**

●●●●● I. (Bir) Derece Arkeolojik Sit Sınırı

**ESKİŞEHİR KÜLTÜR VARLIKLARINI
KORUMA BÖLGE KURULU'NUN
20.04.2016 TARİH, 4038 SAYILI KARARI
EKİDİR.**

ASLI GİBİDİR
Sinan KOCA
Bölge Kurulu Müdürü

EK: 5 - ESKİŞEHİR İLİ MİHALIÇÇIK İLÇESİ OTLUK MAHALLESİ
KAYAPINARI MEVKİİ KİLİSE KALINTISI ARKEOLOJİK SİT ALANINDA KALAN PARSELLERİN LİSTESİ

İLÇE/MAHALLE	ADA	PARSEL	BEYANLAR HANESİNE YAZILACAK ŞERH
Mihalıççık/Otluk		445	"Bir Bölümü I. (Bir) Derece Arkeolojik Sit alanında kalmaktadır"
Mihalıççık/Otluk		446	"Bir Bölümü I. (Bir) Derece Arkeolojik Sit alanında kalmaktadır"
Mihalıççık/Otluk		447	"Bir Bölümü I. (Bir) Derece Arkeolojik Sit alanında kalmaktadır"
Mihalıççık/Otluk		448	"Bir Bölümü I. (Bir) Derece Arkeolojik Sit alanında kalmaktadır"
Mihalıççık/Otluk		TH	"Bir Bölümü I. (Bir) Derece Arkeolojik Sit alanında kalmaktadır"