

**T.C.**  
**KÜLTÜR VE TURİZM BAKANLIĞI**  
**ESKİŞEHİR KÜLTÜR VARLIKLARINI KORUMA BÖLGE KURULU**

**KARAR**

**Toplantı Tarih ve no:** 20.04.2016 - 192

**Karar Tarih ve no :** 20.04.2016 - 4041

**Toplantı Yeri**  
**ESKİŞEHİR**

Eskişehir İli, Alpu İlçesi, Aktepe Mahallesi, sınırları içerisinde tespit edilen, Aktepe Tümülüsü'nün öneri sit sınırlarının değerlendirilmesine ilişkin Eskişehir Valiliğinin (İl Kültür ve Turizm Müdürlüğü) 18.01.2016 tarih, 178 sayılı yazısı ve eki Müze Müdürlüğü uzmanlarının 19.01.2016 tarihli yerinde inceleme raporu, Eskişehir Valiliğinin (İl Gıda, Tarım ve Hayvancılık Müdürlüğü) 24.03.2016 tarih, 790 sayılı yazısı 15.04.2016 tarih, 3656 sayılı dosya inceleme raporu okundu, öneri sit sınırlarını gösteren koordinatlı sit paftası, tescil fişi, fotoğrafları ve dosyası incelendi, yapılan görüşmeler sonucunda;

Eskişehir İli, Alpu İlçesi, Aktepe Mahallesi, tespit edilen ve 2863 sayılı Kanun'un 6. Maddesi kapsamında korunması gerekli kültür varlıklarından olan alanın "Aktepe Tümülüsü" adıyla I. (Bir) Derece Arkeolojik Sit alanı olarak tesciline, hazırlanan tescil fişi, koordinatlı sit paftasının uygun olduğuna; sit sınırlarının kadastral paftaya aktarılarak Kurulumuza iletilmesine, söz konusu alanda Kültür Varlıklarını Koruma Yüksek Kurulu'nun Arkeolojik Sitler, Koruma ve Kullanma Koşulları'na ilişkin 05.11.1999 gün, 658 sayılı İlke Kararı'ndaki ilgili hükümlerin geçerli olduğuna, alanda gerekli güvenlik önlemlerinin artırılmasına, ayrıca can güvenliğinin sağlanmasına ilişkin gerekli güvenlik önlemlerinin ilgili idarelerce alınmasına ve Kurulumuzdan izinsiz herhangi bir fiziki ve inşai müdahalede bulunulmamasına karar verildi.

AVRUPA KONSEYİ		DOĞAL VE KÜLTÜREL VARLIKLARI KORUMA ENVANTERİ DKVKE			SİT		Envanter No	26.07/0.2
TÜRKİYE		ANITLAR VE MÜZELER GENEL MÜDÜRLÜĞÜ					Harita No	-
İli	Eskişehir	İlçesi	Alpu	Mahalle Veya Köyü		Aktepe Mahallesi		
				Pafta:	Ada:	Parsel:		
Adı	Aktepe Tümülüsü							
Genel Tanım	Aktepe Mahallesinin 1,5 km. güneybatısında, Gayrimenkul ve Eski Eserler Yüksek Kurulunun 15.11.1980 tarih ve 2498 sayılı kararı ile tescil edilen Aktepe Höyüğü 1 km. güneydoğusunda, Eskişehir Kültür ve Tabiat Varlıklarını Koruma Kurulu'nun 28.11.2010 tarih ve 4580 sayılı kararı ile tescil edilen Beylik Deresi Höyüğü yaklaşık 2,2 km. kuzeybatısında, Aktepe-Alpu asfalt yolunun 640 m. güneyinde etrafı tarım yapılan tarlalar ile çevrili bir alanda yer almaktadır. Doğu-batı doğrultulu tepenin yamacının bittiği kuzey ucunda yükseltisi kısmen korunmuş tümülüsün yaklaşık 3 m. uzunluğunda, 2,5 m. genişliğinde ve yaklaşık 8 m. derinliğinde kazıldığı görülmüştür. Kaçak kazı çukurunun yaklaşık 4. metresinde 20-25 cm. kalınlığında düz harçlı bir taban kesitten görülebilmektedir. Kaçak kazı ile üst kotta kesitte ve atık kazı toprağında hayvan kemiği parçaları tespit edilmiştir.							
Şüpheli Tehlikeler	İnsan erozyonu							
Şimdiki Durum	Aktepe Köyünden ulaşım sağlanabilmektedir.							
Sit Potansiyeli	Arkeolojik kazı yapılabilir.			Koruma Dere	I.(Bir) Derece Arkeolojik			
Şimdiki Korum	Herhangi bir koruma yoktur.			Hazırlayanlar	Mehmet KATKAT Arkeolog Bülent OKTA Arkeolog			
Önerilen Koruma	Tescilinden sonra jandarmasına ve muhtarlığına tebligat yapılması.			Kontrol Eden	Sinan ARSLAN Müze Müdürü			
Gözlemler	-			Kurul Kararı	-			
Yayın Dizisi	-			Kurul Karar Tarihi:	-			
				Kurul İsmi:				

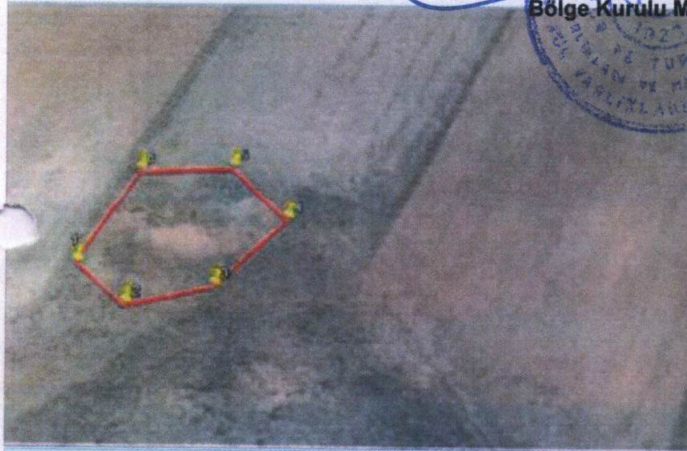
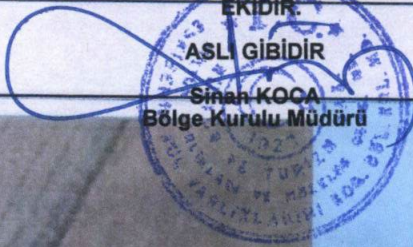

ESKİŞEHİR İLİ  
ALPU İLÇESİ AKTEPE MAHALLESİ  
AKTEPE TUMULUSU  
I. (BİR) DERECE ARKEOLOJİK SITI

..... I. (Bir) Derece Arkeolojik Sit Sınırı



İl	Eskişehir
İlçe	Alpu
Mah./Köy	Aktepe
Pafta	-
Ada	-
Parsel	-
Adı	Aktepe Tümülüsü
Tür/Derece	Arkeolojik 1(Bir) Derece
Projeksiyon	WGS84

Koordinatlar X	Y
1-36S 325780,00 d. D	4396846,00 m. K
2-36S 325791,00 d. D	4396841,00 m. K
3-36S 325803,00 d. D	4396849,00 m. K
4-36S 325809,00 d. D	4396866,00 m. K
5-36S 325796,00 d. D	4396874,00 m. K
6-36S 325781,00 d. D	4396868,00 m. K

T.C.  
KÜLTÜR VE TURİZM BAKANLIĞI  
ESKİŞEHİR KÜLTÜR VARLIKLARINI  
KORUMA BÖLGE KURULU'NUN  
20.04.2016 TARİHİ 4041 SAYILI KARARI  
EKİDİR.

