

03.02.60

T.C.
KÜLTÜR VE TURİZM BAKANLIĞI
ESKİŞEHİR KÜLTÜR VARLIKLARINI KORUMA BÖLGE KURULU

KARAR

Toplantı Tarih ve no: 21.04.2016 – 193
Karar Tarih ve no : 21.04.2016 – 4086

Toplantı Yeri
ESKİŞEHİR

Afyonkarahisar İli, Çay İlçesi, Yaka Mahallesi, Su Deposu Mevkii'nde bulunan Su Deposu Mevkii I. (Bir) Derece Arkeolojik Siti'nin sit sınırlarının güncellenmesi konusunda hazırlanan bilgi ve belgelerin değerlendirilmesi istemine ilişkin Kurul Müdürlüğü uzmanlarının 12.12.2014 tarihli yerinde inceleme raporu, ilgili kurum görüşlerinin iletiildiği yazılar, DSİ 18. Bölge Müdürlüğü'nün 24.02.2015 tarih, 116492 sayılı, Eskişehir Orman Bölge Müdürlüğü'nün 19.03.2015 tarih, 853 sayılı yazısı, 14.04.2016 tarih, 3584 sayılı dosya inceleme raporu okundu, sit sınırlarının işaretlendiği koordinatlı pafta, tescil fişi, fotoğrafları ve dosyası incelendi, yapılan görüşmeler sonucunda;

Afyonkarahisar İli, Çay İlçesi, Yaka Mahallesi, Su Deposu Mevkii'nde bulunan ve Eskişehir Kültür ve Tabiat Varlıklarını Koruma Bölge Kurulu'nun 18.07.2006 tarih, 1343 sayılı Kararı ile tescilli Su Deposu Mevkii I. (Bir) Derece Arkeolojik Siti'ne ilişkin hazırlanan tescil fişi ve koordinatlı sit sınırı paftasının uygun olduğuna sit sınırlarının işaretlendiği kadastral paftanın hazırlanarak Kurulumuza iletilmesine; alanda Kültür Varlıklarını Koruma Yüksek Kurulu'nun Arkeolojik Sitler, Koruma ve Kullanma Koşulları'na ilişkin 05.11.1999 gün, 658 sayılı İlke Kararı'nın ilgili hükümlerinin geçerli olduğuna ve bu hükümlerin geçiş dönemi koruma esasları ve kullanma şartları olarak belirlenmesine; Sit sınırları içerisinde mevcut eski tarihli kaçak kazı çukurlarının Belediyesince Müze Müdürlüğü uzmanları denetiminde kapatılarak uygulama öncesi ve sonrası rapor ve fotoğrafların Kurul Müdürlüğüne iletilmesine ve söz konusu alanda Kurulumuzdan izinsiz herhangi bir fiziki ve inşai müdahalede bulunulmamasına karar verildi.

KOORDİNATLI ARKEOLOJİK SİT SINIRI KROKİSİ

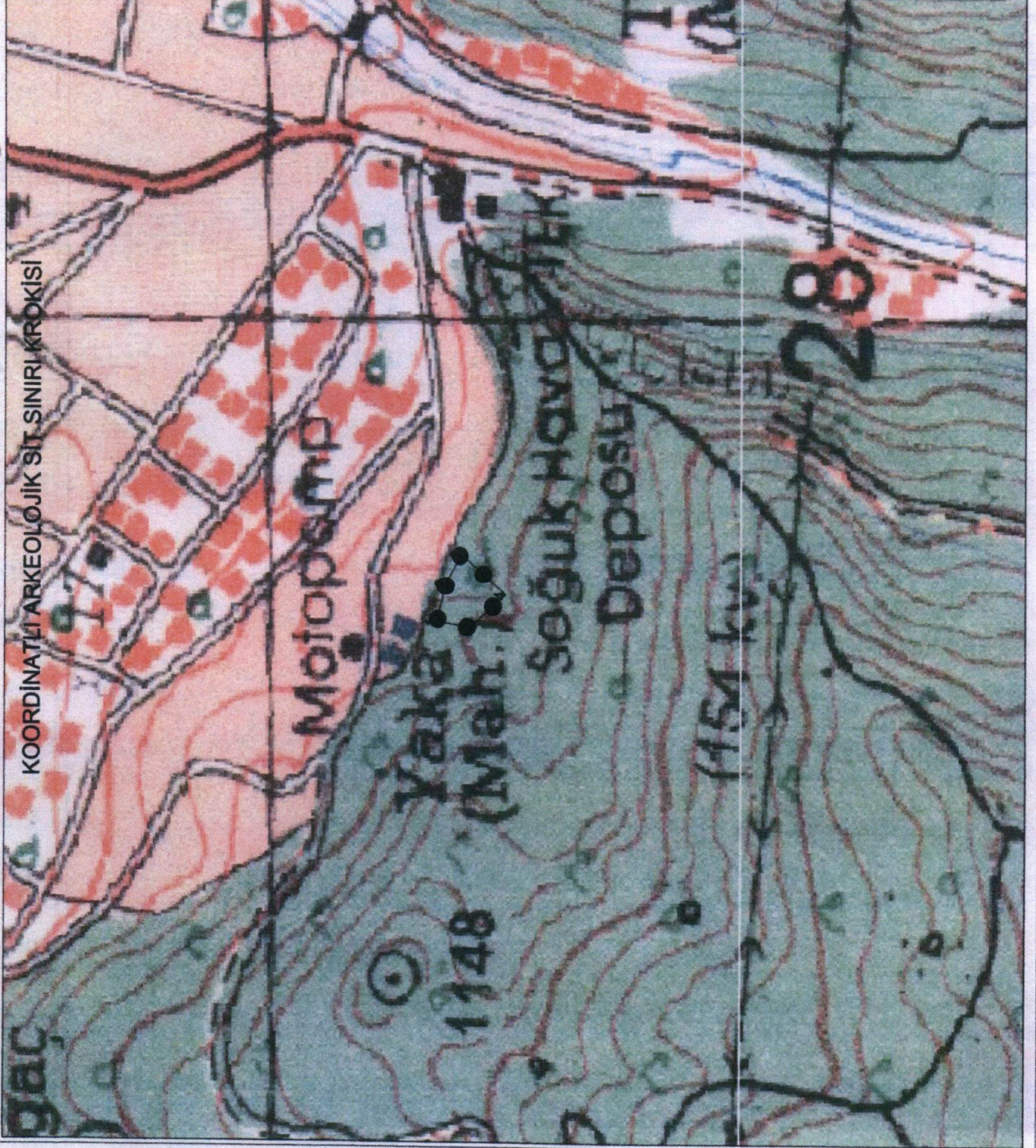

İl	: Afyonkarahisar
İlçe	: Çay
Mahalle	: Yaka Mahallesi
Pafta	: K28-D4
Adı	: Su Deposu Mevki I. (Bir) Derece Arkeolojik Siti
Tür/Derece	: I. (Bir) Der. Arkeolojik Sit
Projeksiyon	: UTM 6 Derece
Datum	: ED50
Dom	: 33
Ölçek	: 1/Kroki
●●●●●	: I. (Bir) Derece Ark. Sit Sınırı

I. (Bir) Derece Sit Sınırı
Koordinat Listesi

Nokta No	Y	X
1	327726.021	4272855.292
2	327760.701	4272847.152
3	327796.551	4272833.642
4	327749.391	4272793.722
5	327721.021	4272825.782

ESKİŞEHİR KÜLTÜR VARLIKLARINI
KORUMA BÖLGE KURULU'NUN
21.04.2016 TARİH, 4086 SAYILI KARARI
EKİDİR



Hazırlayanlar
Onur YILDIRIM
Arkeolog
Murat ZORLU
Şehir Plancısı

AVRUPA KONSEYİ	KÜLTÜREL VARLIKLARI KORUMA ENVANTERİ K.V.K.E		SİT	ENVANTER NO:	
TÜRKİYE	ESKİŞEHİR KÜLTÜR VARLIKLARINI KORUMA BÖLGE KURULU			HARİTA NO:	
İli: Afyonkarahisar	İlçesi: Çay	Mahalle Veya Köyü: Yaka Mahallesi	Pafta:	Ada:	Parsel:
Adı:	Su Deposu Mevkii I. (Bir) Derece Arkeolojik Siti				
<p>GENEL TANIM: Afyonkarahisar İli, Çay İlçesi, Yaka Mahallesi'nde bulunan alan Çay ilçe yerleşim alanının güneyinde ve mevcut su deposunun bitişiğindeki ormanlık alanda bulunmaktadır. Eskişehir Kültür ve Tabiat Varlıklarını Koruma Bölge Kurulu'nun 18.07.2006 tarih, 1343 sayılı Kararı ile I. (Bir) Derece Arkeolojik Sit olarak tescillidir. Sit sınırları koordinatlı olarak belirlenmemiş, imar planı paftasında elle belirlenmiştir. Yerde yapılan incelemede, alanda uzun zaman önce gerçekleştirildiği düşünülen kaçak kazılara ait 7-8 adet ve yaklaşık 50-60 santimetre derinliğinde çukurların bulunduğu görülmüş, bunların yakın çevresinde pişmiş toprak günlük kullanım kabı parçalarına rastlanmıştır. Ayrıca Sit sınırı dışındaki alanlarda seyrek miktarda da olsa pişmiş toprak buluntulara rastlanmaktadır. Ancak alanın sık çam ağaçlarından oluşan ormanlık alan olması nedeniyle buluntuların yayılımı sağlıklı bir şekilde gözlenememektedir. Tescile esas bilgi ve belgeler incelendiğinde, alanın ilk kez kaçak kazı sonucu ortaya çıkan Roma İmparator Heykeli sayesinde keşfedildiği göz önüne alındığında, bölgenin ciddi bir Arkeolojik Sit potansiyeli taşıdığı anlaşılmakta olup Müze Müdürlüğüne sondaj çalışmalarının yapılması ile Sit sınırlarının genişletilmesi ve alanın niteliği hakkında daha sağlıklı bilgiler edinileceği kanaatine varılmıştır.</p>					
Koruma Şimdiki Tehlikeler: Kaçak kazılar.					
Şimdiki Durum: Söz konusu alan ormanlık halde olup geçmiş tarihlerde gerçekleştirildiği anlaşılan, kısmen doğal bitki örtüsüyle kapanmış 7-8 adet kaçak kazı çukuru bulunmaktadır.			Koruma Derecesi: I. (Bir) Derece Arkeolojik Sit		
Sit Potansiyeli: I. (Bir) Derece Arkeolojik Sit			HAZIRLAYANLAR : TARİH: 14.04.2016		
Şimdiki Koruma: Yok			Onur YILDIRIM Arkeolog		
<p>ESKİŞEHİR KÜLTÜR VARLIKLARINI KORUMA BÖLGE KURULU'NUN 21.04.2016 TARİH, 4086 SAYILI KARARI EKİDİR.</p>			Murat ZORLU Şehir Plancısı		
			<p>Önerilen Koruma: Yerel yönetimlerce korunması.</p> <p>ASLI GİBİDİR Sinan KOCA Bölge Kurulu Müdürü</p>		
Yayın Dizisi: -			KONTROL EDEN: Sinan KOCA Bölge Kurulu Müdürü		
Gözlemler:			TARİH : 14.04.2016		
Kurul İsmi: Kurul Karar Tarihi: Kurul Karar No: Eskişehir KTVKKBK - 18.07.2006 - 1343			KURUL KARARLARI:		
			REVİZYON: GEEAYK ONAYI:		

