

T.C.
KÜLTÜR ve TURİZM BAKANLIĞI
KÜTAHYA KÜLTÜR VARLIKLARINI KORUMA BÖLGE KURULU
KARAR

Toplantı Tarihi ve No : 16.06.2016-153
Karar Tarihi ve No : 16.06.2016-3341

64.01/115
Toplantı Yeri
UŞAK

Uşak İli, Banaz İlçesi, Hasanköy Köyü, Hasanköy Yerleşimi ve Nekropolünün I. (Birinci) derece arkeolojik sit olarak tescil edilmesine istemine ilişkin; Uşak Valiliği, İl Kültür ve Turizm Müdürlüğünün 18.03.2015 tarih ve 49969645.168.01/771 sayılı yazısı ve ekleri, Kütahya Kültür Varlıklarını Koruma Bölge Kurulunun 29.09.2015 tarih ve 2682 sayılı kararı ile Kütahya Kültür Varlıklarını Koruma Bölge Kurulu Müdürlüğü uzmanlarınca hazırlanan Müdürlük evrakına 09.06.2016 tarih ve 3042 sayı ile kayıtlı rapor okundu, ekleri ve işlem dosyası incelendi, yapılan görüşmeler sonucunda;

Uşak İli, Banaz İlçesi, Hasanköy Köyü, Hasanköy Yerleşimi ve Nekropolünün I. (Birinci) derece arkeolojik sit olarak tescil edilmesine istemine ilişkin; Kütahya Kültür Varlıklarını Koruma Bölge Kurulunun 29.09.2015 tarih ve 2682 sayılı kararı gereği Uşak Müze Müdürlüğü uzmanlarınca tescile önerilen Hasanköy Yerleşimi ve Nekropolünün sit sınırlarının Uşak Müze Müdürlüğü ve Kütahya Kültür Varlıklarını Koruma Bölge Kurulu Müdürlüğü uzmanları tarafından irdelenmesi sonucunda; Hasanköy Yerleşimi ve Nekropolünün I.(Birinci) Derece Arkeolojik Sit olarak tescil edilmesine yönelik hazırlanan kararımız eki 1/25000 ölçekli harita ile kadastral paftada gösterildiği şekliyle belirlenen Hasanköy Yerleşimi ve Nekropolünün I. (Birinci) derece arkeolojik sit olarak tescil edilmesine; şerh konulacak parseller listesi ve tescil fişinin onaylanmasına; I. (Birinci) derece arkeolojik sit sınırları içinde Kültür ve Tabiat Varlıklarını Koruma Yüksek Kurulu'nun 08.11.1999 tarih ve 658 sayılı ilke kararının geçerli olduğuna, karar verildi.

AVRUPA KONSEYİ	DOĞAL ve KÜLTÜREL VARLIKLARI KORUMA ENVANTERİ D.K.V.K.E	SİT	ENVANTER NO:
TÜRKİYE	KÜLTÜR VARLIKLARI VE MÜZELER GENEL MÜDÜRLÜĞÜ		HARİTA NO:

İLİ: UŞAK	İLÇESİ: Banaz	MAHALLE,KÖY VEYA MEVKİİ: Hasanköy Köyü	KADASTRO: PAFTA: ADA: PARSEL:
-----------	---------------	---	----------------------------------

ADI: HASANKÖY YERLEŞİMİ VE NEKROPOLÜ

GENEL TANIMI: Alan Uşak, Banaz İlçesi, Hasanköy Köyünde yer alan yerleşim yeri, Hasanköy Köyünün yaklaşık 1 km. batısında, kuzeyinde tarım arazileri, doğusu ormanlık, batısında tarım arazileri ve güneyinde Banaz- Hasanköy Köy yolu olup, yerleşim ve nekropol alanı geneli çayırlıktır. Bahse konu alanda yapılan yüzey araştırmasında; bol miktarda Roma-Doğu Roma Dönemlerine ait pişmiş toprak seramik parçalarına (Taban Döşeme Parçaları, Çatı Kiremit Parçaları, Pitos Parçaları, Mezar Kapak Parçaları, Günlük Kullanım Kap Parçaları) görülmüştür. Adı geçen alanda yüzeysel olarak basit gömü mezarlar ve taş blok ile oluşturulan duvarlar ile üstlerinde blok kapak taşı ile inşa edilmiş mezarlara rastlanılmıştır. Alanda kaçak kazıyla ortaya çıkan büyük bir yapıya ait Doğu Roma duvar yapısı görülmüş, mezarların devamında da mimari bloklar ve antik su yolu (akuadük) bloklarına rastlanmıştır. Klaus BELKE ve Norbert MERSİCH'in yazdığı PHRYGIEN UND PISIDIEN isimli kitapta bahsedilen kilise yapısı, yüzeyin çayırık olmasından görülmesi de Google Earth (uydu) görüntüsünden bir kilise yapısı olabileceğini düşündüğümüz görüntü yer almaktadır.

ŞİMDİKİ TEHLİKELER: Kaçak kazı ve doğal tahribata açık	KORUMA DERESESİ: I. Derece Arkeolojik Sit
ŞİMDİKİ DURUM:	
SİT POTANSİYELİ: Mevcut (I. Derece Arkeolojik Sit)	HAZIRLAYANLAR: 09.06.2016 Yılmaz ERGİ Arkeolog Alper Seçkin DALTEKİN Arkeolog
ŞİMDİKİ KORUMA: Korumasız	KONTROL EDEN: Mehmet Ali KARANAYA Kütahya Kültür Varlıklarını Koruma Bölge Kurulu Müdürü V. 09.06.2016 KURUL KARARLARI NO:
ÖNERİLEN KORUMA: Jandarma ve Hasanköy Köyü Muhtarlığı	
YAYIN DİZİSİ: Klaus BELKE ve Norbert MERSİCH'in yazdığı PHRYGIEN UND PISIDIEN isimli kitap	
GÖZLEMLER:	REVİZYON: KURUL KARARI:

ŞİTALAR, FOTOĞRAFLAR:

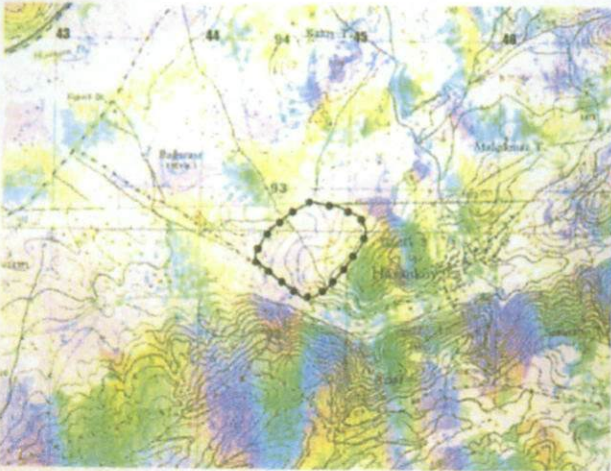



T.C
KÜLTÜR VE TURİZM BAKANLIĞI
Kütahya Kültür Varlıklarını
Koruma Bölge Kurulu Müdürlüğü

KÜTAHYA
KÜLTÜR VARLIKLARINI KORUMA
BÖLGE KURULU MÜDÜRLÜĞÜ
16.06.2016 TARİH VE 3341
SAYILI KARAR EKİDİR.

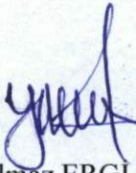

Yılmaz ERGİ
Arkeolog



Mehmet Ali KARAKAYA
Müdür V.

UŞAK İLİ, BANAZ İLÇESİ, HASANKÖY KÖYÜ
HASANKÖY YERLEŞİMİ VE NEKROPOLÜ
I. DERECE ARKEOLOJİK SİT

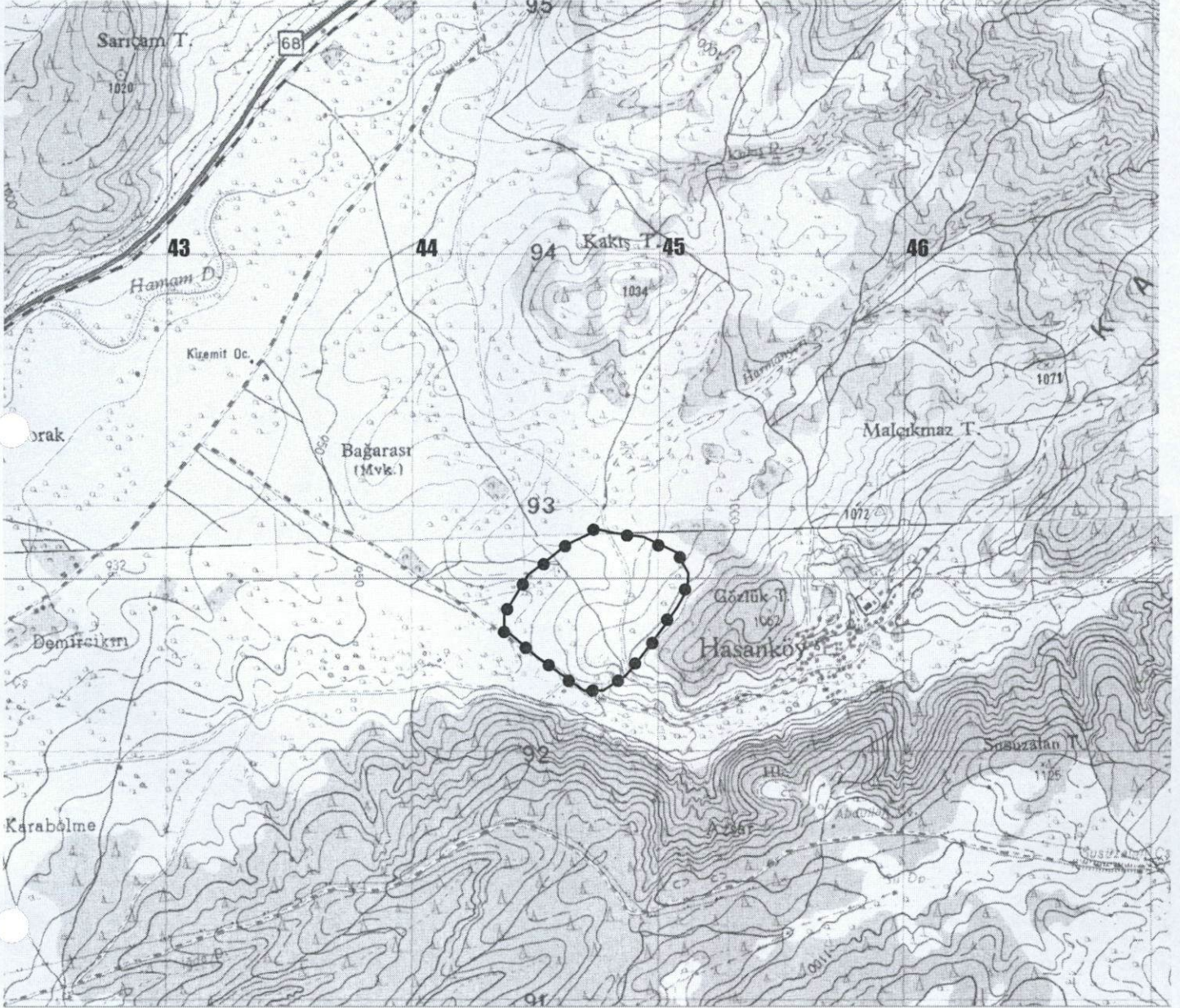
K
1/25000



Pafta Adı: K23-B4,K23-C1

:I.Derece Arkeolojik Sit

UTM 3 derecelik dilime esas Avrupa 1950 (ED-50)
datumu koordinat değerleri

UTM 6 derecelik dilime esas Avrupa 1950 (ED-50)
datumu koordinat değerleri

Nokta No	Y	X
1	484030.197	4290862.513
2	484093.683	4290846.428
3	484210.056	4290826.608
4	484343.906	4290760.205
5	484388.079	4290673.739
6	484382.984	4290609.893
7	484339.628	4290538.301
8	484282.120	4290462.171
9	484219.617	4290386.206
10	484175.884	4290333.629
11	484121.832	4290271.389
12	484027.946	4290214.456
13	483949.048	4290218.043
14	483760.672	4290360.249
15	483634.455	4290476.412
16	483635.160	4290528.399
17	483674.258	4290592.130
18	483739.514	4290691.011
19	483810.158	4290740.704
20	483895.249	4290803.927

Nokta No	Y	X
1	744756.000	4292897.000
2	744820.000	4292883.000
3	744937.000	4292867.000
4	745073.000	4292805.000
5	745120.000	4292720.000
6	745117.000	4292656.000
7	745076.000	4292583.000
8	745021.000	4292505.000
9	744961.000	4292427.000
10	744919.000	4292373.000
11	744867.000	4292309.000
12	744775.000	4292249.000
13	744696.000	4292250.000
14	744503.000	4292386.000
15	744373.000	4292498.000
16	744372.000	4292550.000
17	744409.000	4292615.000
18	744471.000	4292716.000
19	744540.000	4292768.000
20	744623.000	4292834.000

T.C.
KÜLTÜR VE TURİZM BAKANLIĞI
Kütahya Kültür Varlıklarını
Koruma Bölge Kurulu Müdürlüğü

KÜTAHYA
KÜLTÜR VARLIKLARINI KORUMA
BÖLGE KURULU MÜDÜRLÜĞÜ
16/06/2016 TARİH VE 3341
SAYILI KARAR EKİDİR



UŞAK İLİ, BANAZ İLÇESİ, HASANKÖY KÖYÜ
HASANKÖY YERLEŞİMİ VE NEKROPOLÜ
I. DERECE ARKEOLOJİK SİT

64.01/115

İli	UŞAK
İlçesi	BANAZ
Köyü	HASAN
Pafta No	K23-C-02-A-2

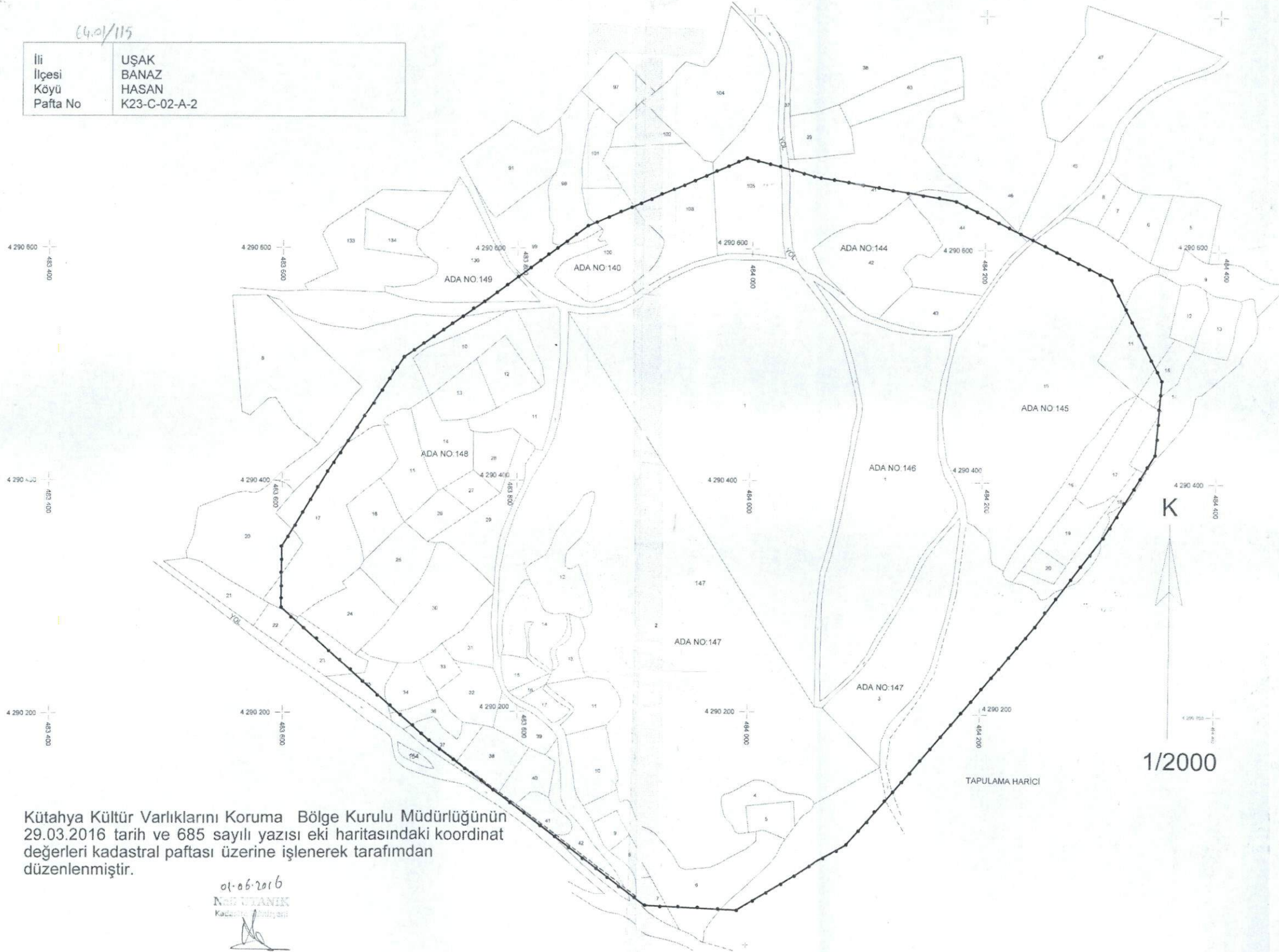

Kütahya Kültür Varlıklarını Koruma Bölge Kurulu Müdürlüğünün
29.03.2016 tarih ve 685 sayılı yazısı eki haritasındaki koordinat
değerleri kadastral paftası üzerine işlenerek tarafımdan
düzenlenmiştir.

01.06.2016
N. N. N. N. N. N.
Kadastrosu

:I.Derece Arkeolojik Sit

UTM 3 derecelik dilime esas Avrupa 1950 (ED-50)
datumu koordinat değerleri

Nokta No	Y	X
1	484030.197	4290862.513
2	484093.683	4290846.428
3	484210.056	4290826.608
4	484343.906	4290760.205
5	484388.079	4290673.739
6	484382.984	4290609.893
7	484339.628	4290538.301
8	484282.120	4290462.171
9	484219.617	4290386.206
10	484175.884	4290333.629
11	484121.832	4290271.389
12	484027.946	4290214.456
13	483949.048	4290218.043
14	483760.672	4290360.249
15	483634.455	4290476.412
16	483635.160	4290528.399
17	483674.258	4290592.130
18	483739.514	4290691.011
19	483810.158	4290740.704
20	483895.249	4290803.927

T.C.
KÜLTÜR VE TURİZM BAKANLIĞI
Kütahya Kültür Varlıklarını
Koruma Bölge Kurulu Müdürlüğü

KÜTAHYA
KÜLTÜR VARLIKLARINI KORUMA
BÖLGE KURULU MÜDÜRLÜĞÜ
16/06/2016 TARİH VE 3341
SAYILI KARAR EKİDİR

Yılmaz ERGİ
Arkeolog

ASLI GİBİDİR

Mehmet Ali KARAKAYA
Müdür V.

KÜTAHYA KÜLTÜR VARLIKLARINI KORUMA BÖLGE KURULU'NUN 16/06/2016 TARİH VE 3341 SAYILI KARARI İLE TESCİLLENEN I.(BİRİNCİ) DERECE ARKEOLOJİK SİT İÇERİSİNDE KALAN PARSELLERİN LİSTESİ

SIRA NO	İLİ	İLÇESİ	KÖYÜ	PAFTA	ADA	PARSEL	PARSELİN ŞERH KONULACAK KISMI
1	Uşak	Banaz	Hasanköy	K23-C1	140	98	Bir Kısım
2	Uşak	Banaz	Hasanköy	K23-C1	140	99	Bir Kısım
3	Uşak	Banaz	Hasanköy	K23-C1	140	100	Büyük Bir Kısım
4	Uşak	Banaz	Hasanköy	K23-C1	140	103	Büyük Bir Kısım
5	Uşak	Banaz	Hasanköy	K23-C1	140	105	Bir Kısım
6	Uşak	Banaz	Hasanköy	K23-C1	144	41	Bir Kısım
7	Uşak	Banaz	Hasanköy	K23-C1	144	42	Tamamı
8	Uşak	Banaz	Hasanköy	K23-C1	144	43	Tamamı
9	Uşak	Banaz	Hasanköy	K23-C1	144	44	Büyük Bir Kısım
10	Uşak	Banaz	Hasanköy	K23-C1	145	10	Büyük Bir Kısım
11	Uşak	Banaz	Hasanköy	K23-C1	145	11	Bir Kısım
12	Uşak	Banaz	Hasanköy	K23-C1	145	14	Bir Kısım
13	Uşak	Banaz	Hasanköy	K23-C1	145	15	Bir Kısım
14	Uşak	Banaz	Hasanköy	K23-C1	145	16	Tamamı
15	Uşak	Banaz	Hasanköy	K23-C1	145	17	Büyük Bir Kısım
16	Uşak	Banaz	Hasanköy	K23-C1	145	18	Büyük Bir Kısım
17	Uşak	Banaz	Hasanköy	K23-C1	145	19	Tamamı
18	Uşak	Banaz	Hasanköy	K23-C1	145	20	Tamamı
19	Uşak	Banaz	Hasanköy	K23-C1	146	1	Tamamı
20	Uşak	Banaz	Hasanköy	K23-C1	147	1	Tamamı
21	Uşak	Banaz	Hasanköy	K23-C1	147	2	Tamamı
22	Uşak	Banaz	Hasanköy	K23-C1	147	3	Tamamı
23	Uşak	Banaz	Hasanköy	K23-C1	147	4	Tamamı
24	Uşak	Banaz	Hasanköy	K23-C1	147	5	Tamamı
25	Uşak	Banaz	Hasanköy	K23-C1	147	6	Büyük Bir Kısım
26	Uşak	Banaz	Hasanköy	K23-C1	147	7	Bir Kısım
27	Uşak	Banaz	Hasanköy	K23-C1	147	8	Tamamı
28	Uşak	Banaz	Hasanköy	K23-C1	147	9	Tamamı
29	Uşak	Banaz	Hasanköy	K23-C1	147	10	Tamamı
30	Uşak	Banaz	Hasanköy	K23-C1	147	11	Tamamı
31	Uşak	Banaz	Hasanköy	K23-C1	147	12	Tamamı
32	Uşak	Banaz	Hasanköy	K23-C1	147	13	Tamamı
33	Uşak	Banaz	Hasanköy	K23-C1	147	14	Tamamı
34	Uşak	Banaz	Hasanköy	K23-C1	147	15	Tamamı
35	Uşak	Banaz	Hasanköy	K23-C1	147	16	Tamamı
36	Uşak	Banaz	Hasanköy	K23-C1	147	17	Tamamı
37	Uşak	Banaz	Hasanköy	K23-C1	148	9	Bir Kısım
38	Uşak	Banaz	Hasanköy	K23-C1	148	10	Tamamı
39	Uşak	Banaz	Hasanköy	K23-C1	148	11	Tamamı
40	Uşak	Banaz	Hasanköy	K23-C1	148	12	Tamamı
41	Uşak	Banaz	Hasanköy	K23-C1	148	13	Tamamı
42	Uşak	Banaz	Hasanköy	K23-C1	148	14	Tamamı
43	Uşak	Banaz	Hasanköy	K23-C1	148	15	Tamamı

T.C.
Kütahya Kültür Varlıklarını
Koruma Bölge Kurulu Müdürlüğü

KÜTAHYA
KÜLTÜR VARLIKLARINI KORUMA
BÖLGE KURULU MÜDÜRLÜĞÜ

16.06.2016 TARİH VE 3341
SAYILI KARAR EKİDİR

Y. ERGİ
Arkeolog

Mehmet Ali KARAKAYA
Müdür V.



KÜTAHYA KÜLTÜR VARLIKLARINI KORUMA BÖLGE KURULU'NUN 16/06/2016 TARİH VE 3341 SAYILI KARARI İLE TESCİLLENEN I.(BİRİNCİ) DERECE ARKEOLOJİK SİT İÇERİSİNDE KALAN PARSELLERİN LİSTESİ

SIRA NO	İLİ	İLÇESİ	KÖYÜ	PAFTA	ADA	PARSEL	PARSELİN ŞERH KONULACAK KISMI
43	Uşak	Banaz	Hasanköy	K23-C1	148	16	Tamamı
44	Uşak	Banaz	Hasanköy	K23-C1	148	17	Büyük Bir Kısmı
45	Uşak	Banaz	Hasanköy	K23-C1	148	20	Bir Kısmı
46	Uşak	Banaz	Hasanköy	K23-C1	148	22	Bir Kısmı
47	Uşak	Banaz	Hasanköy	K23-C1	148	23	Bir Kısmı
48	Uşak	Banaz	Hasanköy	K23-C1	148	24	Tamamı
49	Uşak	Banaz	Hasanköy	K23-C1	148	25	Tamamı
50	Uşak	Banaz	Hasanköy	K23-C1	148	26	Tamamı
51	Uşak	Banaz	Hasanköy	K23-C1	148	27	Tamamı
52	Uşak	Banaz	Hasanköy	K23-C1	148	28	Tamamı
53	Uşak	Banaz	Hasanköy	K23-C1	148	29	Tamamı
54	Uşak	Banaz	Hasanköy	K23-C1	148	30	Tamamı
55	Uşak	Banaz	Hasanköy	K23-C1	148	31	Tamamı
56	Uşak	Banaz	Hasanköy	K23-C1	148	32	Tamamı
57	Uşak	Banaz	Hasanköy	K23-C1	148	33	Tamamı
58	Uşak	Banaz	Hasanköy	K23-C1	148	34	Büyük Bir Kısmı
59	Uşak	Banaz	Hasanköy	K23-C1	148	35	Büyük Bir Kısmı
60	Uşak	Banaz	Hasanköy	K23-C1	148	36	Büyük Bir Kısmı
61	Uşak	Banaz	Hasanköy	K23-C1	148	37	Büyük Bir Kısmı
62	Uşak	Banaz	Hasanköy	K23-C1	148	38	Büyük Bir Kısmı
63	Uşak	Banaz	Hasanköy	K23-C1	148	39	Tamamı
64	Uşak	Banaz	Hasanköy	K23-C1	148	40	Tamamı
65	Uşak	Banaz	Hasanköy	K23-C1	148	41	Büyük Bir Kısmı
66	Uşak	Banaz	Hasanköy	K23-C1	149	136	Bir Kısmı

T.C.
KÜLTÜR VE TURİZM BAKANLIĞI
Kütahya Kültür Varlıklarını
Koruma Bölge Kurulu Müdürlüğü

KÜTAHYA
KÜLTÜR VARLIKLARINI KORUMA
BÖLGE KURULU MÜDÜRLÜĞÜ
16.06.2016 TARİH VE 3341
SAYILI KARAR EKİDİR

VERGİ
Arkeolog



Mehmet Ali KAYA
Müdür