

T.C.
KÜLTÜR VE TURİZM BAKANLIĞI
ESKİŞEHİR KÜLTÜR VARLIKLARINI KORUMA BÖLGE KURULU

KARAR

Toplantı Tarih ve no: 21.04.2016 – 193
Karar Tarih ve no : 21.04.2016 – 4079

Toplantı Yeri
ESKİŞEHİR

Afyonkarahisar İli, Sandıklı İlçesi Başağaç Köyü'nde tespit edilen İkiztepe 1 ve 2 Tümülüsleri'nin tescili ve öneri I. (Bir) ve III. (Üç) Derece Arkeolojik Sit sınırlarına ilişkin hazırlanan bilgi ve belgelerin değerlendirilmesi istemine ilişkin Afyonkarahisar Valiliği'nin (İl Kültür ve Turizm Müdürlüğü Müze Müdürlüğü) 10.12.2014 tarih, 4332 sayılı yazısı ile eki 03.11.2014 tarihli Müze Müdürlüğü uzman raporu, ilgili kurum görüşlerinin iletiildiği yazılar. Maden İşleri Genel Müdürlüğü'nün 14.07.2015 tarih, 253800 sayılı yazısı, 08.04.2016 tarih, 3386 sayılı dosya inceleme raporu, geçiş dönemi koruma esasları ve kullanma şartları önerisi okundu. tescil fişi, koordinatlı sit sınırı paftası, sit sınırlarının aktarıldığı kadastral pafta, fotoğrafları ve dosyası incelendi, yapılan görüşmeler sonucunda;

Afyonkarahisar İli, Sandıklı İlçesi Başağaç Köyü'nde tespit edilen İkiztepe 1 ve 2 Tümülüsleri'nin 2863 sayılı Kanun kapsamında I. (Bir) ve III. (Üç) Derece Arkeolojik Sit olarak tesciline; hazırlanan tescil fişi, koordinatlı sit sınırları paftası ve sit sınırlarının aktarıldığı kadastral paftasının uygun olduğuna; Sit sınırları içerisinde Kültür Varlıklarını Koruma Yüksek Kurulu'nun Arkeolojik Sitler, Koruma ve Kullanma Koşulları'na ilişkin 05.11.1999 gün, 658 sayılı İlke Kararı'nın ilgili hükümlerinin geçerli olduğuna; söz konusu alanda madencilik faaliyetlerinin yasaklanmasına, sit sınırlarına ilişkin hazırlanan geçiş dönemi koruma esasları ve kullanma şartlarının uygun olduğuna, bu alanlarda Kurulumuzdan izinsiz herhangi bir fiziki ve inşai müdahalede bulunulmamasına karar verildi.

AVRUPA KONSEYİ	DOĞAL VE KÜLTÜREL VARLIKLARI KORUMA ENVANTERİ D.K.V.K.E.		Sit	ENVANTER No.
TÜRKİYE	KÜLTÜR VARLIKLARI VE MÜZELER GENEL MÜDÜRLÜĞÜ			HARİTA NO:
İLİ: AFYONKARAHİSAR	İLÇE: SANDIKLI	MAHALLE,KÖY: BAŞAĞAÇ KÖYÜ	PAFTA: I PARSEL: 1483, 1484 (İkiztepe I) 1485, 1486 (İkiztepe II) parseller I. (Bir) Derece Arkeolojik Sit; 1482, 1483, 1484, 1485 ve 1486 parseller III.(Üç) Derece Arkeolojik Sit.	ADA: -
ADI: İkiztepe I ve II Tümülüsleri				
GENEL TANIM: Afyonkarahisar İli, Sandıklı İlçesi, Başağaç Köyü'nün yaklaşık 800m. kadar kuzeybatısında, Karadirek Köyü'nün ise yaklaşık 1,5 km kuzeydoğusunda yer alan İkiz Tepe Mevkii'nde bulunan tümülüslerdir. Tümülüslerin arasından her iki köyü birbirine bağlayan toprak yol geçmektedir. Tümülüsler, moloz taşlı yığıma toprakla oluşturulmuş olup, güneyde kalan İkiztepe I Tümülüsü yaklaşık 8m. yükseklik ve 60m. çapında, kuzeyde kalan İkiztepe II Tümülüsü ise yaklaşık 5 yüksekliğinde ve 80m çapındadır.				
ŞİMDİKİ TEHLİKELER: Kaçak kazılar.				
ŞİMDİKİ DURUMU: İkiztepe I Tümülüsü'nün çevresinde sürdürülen mevsimlik tarımsal faaliyetler tümülüs yamaçlarının en alt seviyesine etki etmektedir.				
SİT POTANSİYELİ: Arkeolojik Sit (Roma Dönemi)			KORUMA DERECESESİ: I.(Bir) ve III.(Üç) Derece Arkeolojik Sit	
ŞİMDİKİ KORUMA: Korumasız			HAZIRLAYANLAR 03.11.2014 Cemil DUMANLIOĞLU Arkeolog Mehmet AKBAŞ Arkeolog	
ÖNERİLEN KORUMA: Yerel yönetimlerce korunması.			KONTROL EDEN: 03.11.2014 Mevlüt ÜYÜMEZ Müze Müdürü	
YAYIN DİZİNİ:--			KURUL ONAYI:	
GÖZLEMLER:			REVİZYON:	
<p>ASLI GİBİDİR</p> <p>Sinan KOCA Bölge Kurulu Müdürü</p> <p>HARİTA VE FOTOĞRAFLAR:</p>				
				
 				

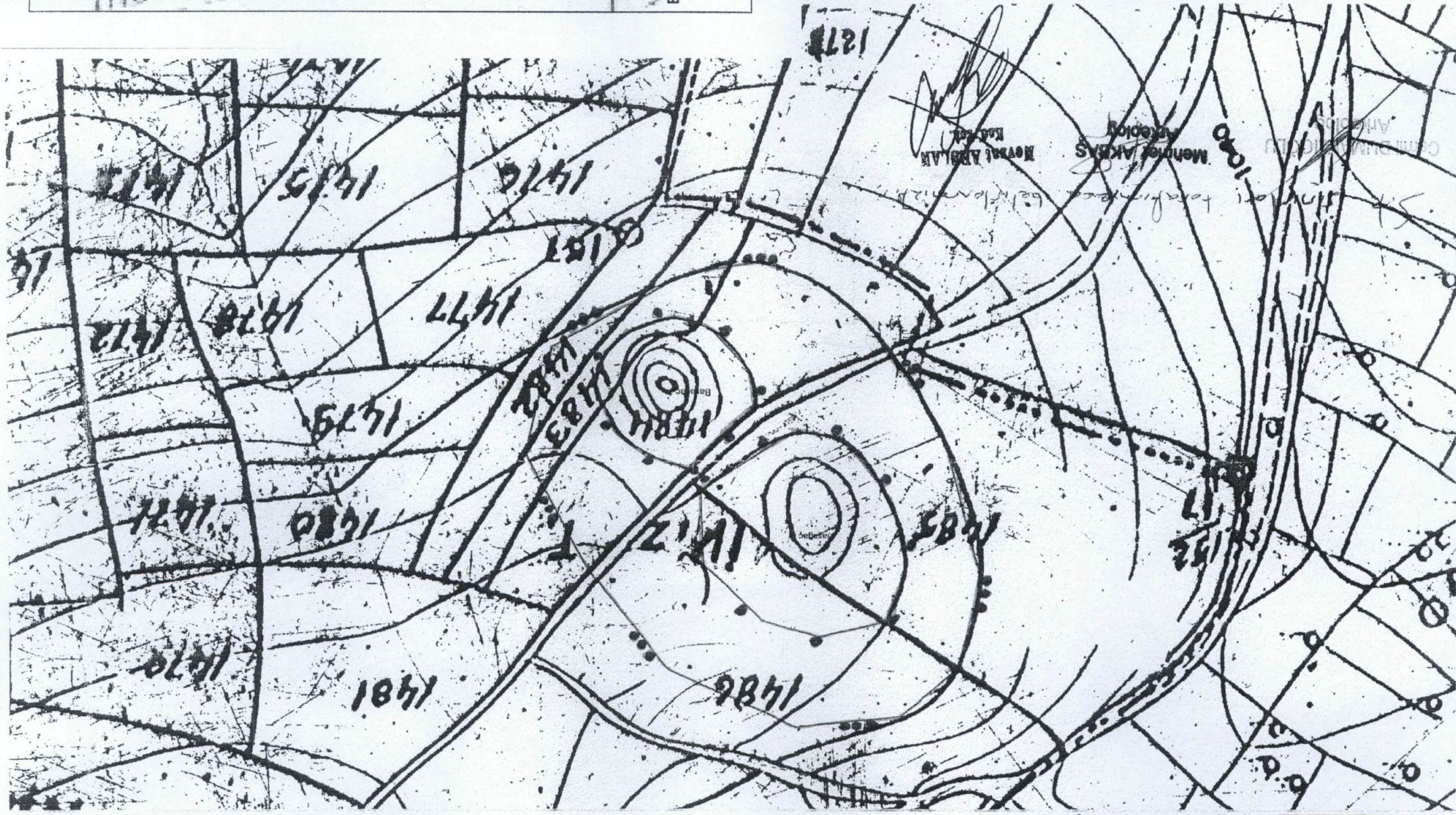

••••• I.(Bir) Derece Arkeolojik Sit
 ••••• III.(Üç) Derece Arkeolojik Sit

İL: AFYONKARAHİSAR
 İLÇE: SANDIKLI
 KÖY: KARADİREK- BAŞAĞAÇ
 PARSEL: 1483, 1484 (İkiztepe I) 1485, 1486 (İkiztepe II) 1487, 1488 (İkiztepe III) 1489, 1490, 1491, 1492, 1493, 1494, 1495, 1496, 1497, 1498, 1499, 1500
 Sit: I.(Bir) Derece Arkeolojik Sit; 1482, 1483, 1484, 1485, 1486 parselier III.(Üç) Derece Arkeolojik

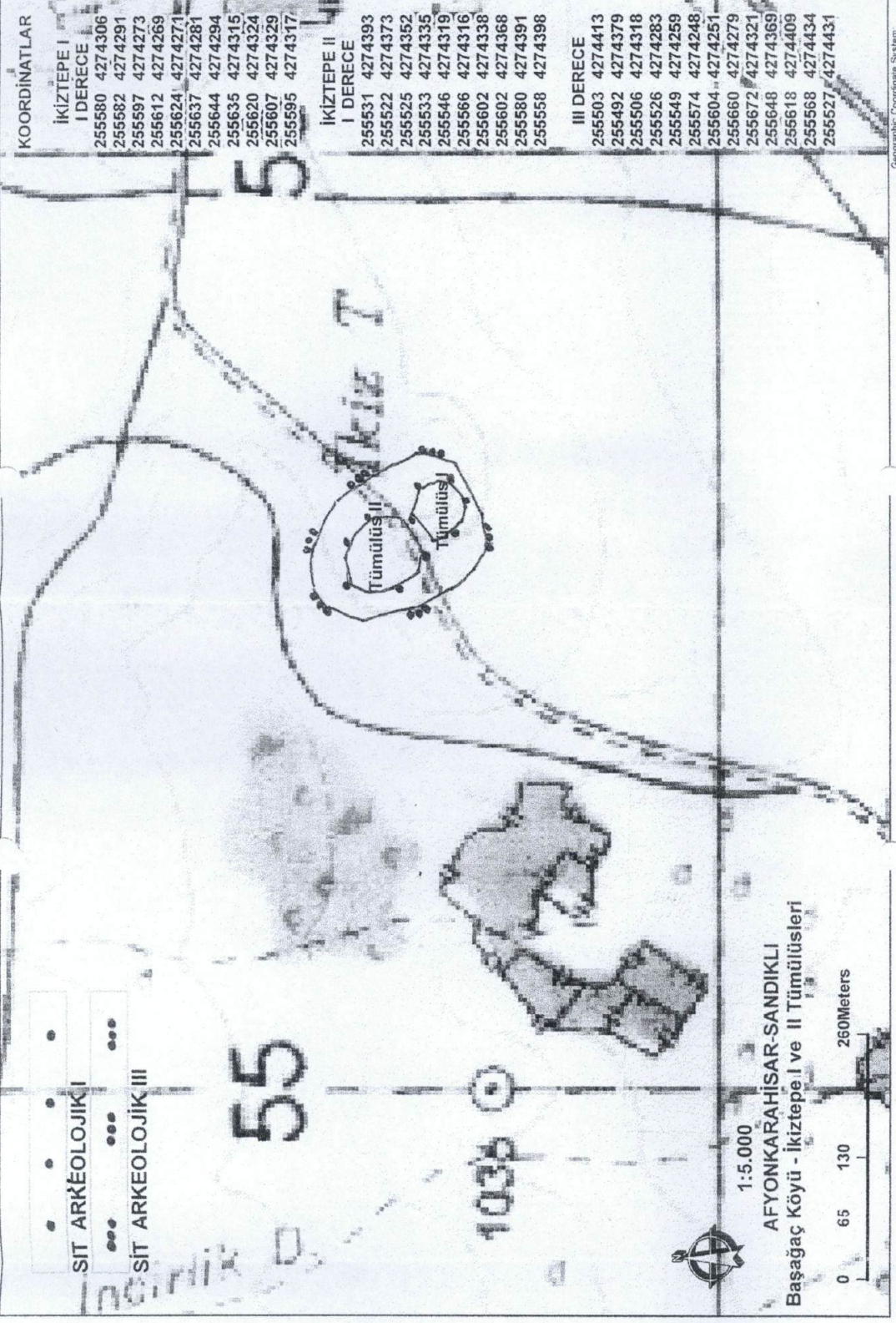

Geographic Coordinates System
 Datum: UTM
 Projection: UTM
 AFYONKARAHİSAR NİZE MÜDÜRLÜĞÜ

KOORDİNATLAR

İKİZTEPE I	DERECE	255580	4274306
255582	4274291	255597	4274273
255612	4274269	255624	4274271
255637	4274281	255644	4274294
255635	4274315	255620	4274324
255607	4274329	255595	4274317

İKİZTEPE II

DERECE	255531	4274393	
255522	4274373	255525	4274352
255533	4274335	255546	4274319
255566	4274316	255602	4274338
255602	4274368	255580	4274391
255558	4274398		

III DERECE

255503	4274413	255492	4274379
255506	4274318	255526	4274283
255549	4274259	255574	4274248
255604	4274251	255660	4274279
255672	4274321	255648	4274369
255618	4274409	255568	4274434
255527	4274431		

AFYONKARAHİSAR İLİ
SANDIKLI İLÇESİ BAŞAĞAÇ KÖYÜ
İKİZTEPE I VE II TÜMÜLÜSLERİ
I. (BİR) VE III. (ÜÇ) DERECE ARKEOLOJİK SİTİ

- I. (Bir) Derece Arkeolojik Sit Sınırı
- III. (Üç) Derece Arkeolojik Sit Sınırı

ESKİŞEHİR KÜLTÜR VARLIKLARINI
KORUMA BÖLGE KURULU'NUN
21.04.2016 TARİH, 4079 SAYILI KARARI
EKİDİR.

