

03.11.134

T.C.
KÜLTÜR VE TURİZM BAKANLIĞI
ESKİŞEHİR KÜLTÜR VARLIKLARINI KORUMA BÖLGE KURULU

KARAR

Toplantı Tarih ve no: 21.04.2016 - 193

Karar Tarih ve no : 21.04.2016 - 4089

Toplantı Yeri
ESKİŞEHİR

Afyonkarahisar İli, Bayat İlçesi, Derbent Köyü, Ericcek Mevkii'nde tespit edilen, Ağzıgüzel Kaya Şapeli'nin öneri sit sınırlarının değerlendirilmesine ilişkin Afyonkarahisar Valiliğinin (İl Kültür ve Turizm Müdürlüğü) 07.01.2016 tarih, 62 sayılı yazısı ve eki Müze Müdürlüğü uzmanlarının 29.12.2016 tarihli yerinde inceleme raporu, 14.04.2016 tarih, 3567 sayılı dosya inceleme raporu okundu, , koordinatlı sit sınırı paftası, sit sınırlarının aktarıldığı kadastral paftası, tescil fişi, fotoğrafları ve dosyası incelendi, yapılan görüşmeler sonucunda;

Afyonkarahisar İli, Bayat İlçesi, Derbent Köyü, Ericcek Mevkii'nde tespit edilen ve 2863 sayılı Kanun'un 6. Maddesi kapsamında korunması gerekli kültür varlıklarından olan alanın "Ağzıgüzel Kaya Şapeli" adıyla I. (Bir) Derece Arkeolojik Sit alanı olarak tesciline, hazırlanan tescil fişi, koordinatlı sit sınırı paftası ve sit sınırlarının aktarıldığı kadastral paftanın uygun olduğuna; söz konusu alanda Kültür Varlıklarını Koruma Yüksek Kurulu'nun Arkeolojik Sitler, Koruma ve Kullanma Koşulları'na ilişkin 05.11.1999 gün, 658 sayılı İlke Kararı'ndaki ilgili hükümlerin geçerli olduğuna ve bu hükümlerin geçiş dönemi koruma esasları ve kullanma koşulları olarak belirlenmesine, alanda gerekli güvenlik önlemlerinin artırılmasına, ayrıca can güvenliğinin sağlanmasına ilişkin gerekli güvenlik önlemlerinin ilgili idarelerce alınmasına ve Kurulumuzdan izinsiz herhangi bir fiziki ve inşai müdahalede bulunulmamasına karar verildi.

AVRUPA KONSEYİ	DOĞAL VE KÜLTÜREL VARLIKLARI KORUMA ENVANTERİ D.K.V.K.E.		SİT	ENVANTER No.
TÜRKİYE	KÜLTÜR VARLIKLARI VE MÜZELER GENEL MÜDÜRLÜĞÜ			HARİTA NO:
İli: AFYONKARAHİSAR	İLÇE: BAYAT	MAHALLE,KÖY: DERBENT KÖYÜ, ERİCEK MEVKİİ	PAFTA: -	ADA: 227 PARSEL: 8 ve 9

ADI: AĞZIGÜZEL KAYA ŞAPELİ

GENEL TANIM: Afyonkarahisar İli, Bayat İlçesi, Derbent Köyü, Ericcek Mevkii'nde, Bayat İlçe Merkezi'nin 4.6km güneydoğusunda, Derbent Köyü'nün 1.9 km kuzeybatısında ve Bayat-Derbent yolunun 1.6km kuzeydoğusunda yer alan, giriş kısmı batıya bakan, ana kayaya oyulmuş şapeldir. Ayrıca Ağzığüzel İnleri'nin 600m., Ağzığüzel Kaya Mezarı'nın ise 400m. kadar doğusunda bulunmaktadır. Şapel, tonoz tavanlı, tek nefli, tek apsislidir. Apsisin solunda yer alan nişin yanında bir kısmı apsisin bulunduğu bölümde, bir kısmı da nefin bulunduğu bölümde olacak şekilde yapılmış küçük bir bölüm vardır. Apsisli bölüme 3 kemerli bir bölümden geçilmektedir. Ancak kemerleri oluşturan sütunlar zamanla kırılarak yok olmuştur. Apsisin güney kenarında yer alan sanduka şeklindeki içi moloz dolu oyukluk khamazorion tipi mezar olmalıdır. Söz konusu kaya şapeli Doğu Roma Dönemi'ne aittir.

ŞİMDİKİ TEHLİKELER: Kaçak kazılar ve doğal tahribat.

ŞİMDİKİ DURUMU: Şapelin giriş kısmı, sağ duvar üst kısmı ve apsis içi zamanla kısmen kırılarak tahrip olmuştur.

SİT POTANSİYELİ: Arkeolojik Sit (Doğu Roma Dönemi)

KORUMA DERECESESİ:
I.(Bir) Derece Arkeolojik Sit

HAZIRLAYANLAR 29.12.2015

Cemil DUMANLIOĞLU Arkeolog

İbrahim DEMİREL Memur(Sanat Tarihi)

ŞİMDİKİ KORUMA: Korumasız.

ÖNERİLEN KORUMA: Yerel yönetimlerce korunması.

YAYIN DİZİNİ:

**KÜLTÜR VE TURİZM BAKANLIĞI
ESKİŞEHİR KÜLTÜR VARLIKLARINI
KORUMA BÖLGE KURULU'NUN**

KONTROL EDEN: 29.12.2015
Mehmet GARİPCİN Müze Müdürü V.

GÖZLEMLER:

**21.04.2016 TARİH, 4089 SAYILI KARARI
EKİDİR.**

KURUL ONAYI:

REVİZYON:

ASLI GİBİDİR

**Sinan KOCA
Bölge Kurulu Müdürü**

HARİTA VE FOTOĞRAFLAR:

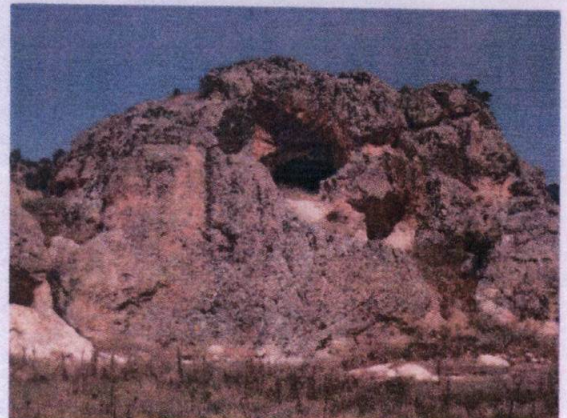

AFYONKARAHİSAR İLİ, BAYAT İLÇESİ, DERBENT KÖYÜ,
AĞZIGÜZEL KAYA ŞAPELİ
I.(BİR) DERECE ARKEOLOJİK SİT ALANINDA KALAN PARSELLERİN LİSTESİ

İLÇE/KÖY	ADA	PARSEL	BEYANLAR HANESİNE YAZILACAK ŞERH
			"Bir Bölümü I.(Bir) Derece Arkeolojik Sit alanında kalmaktadır"
Afyonkarahisar İli, Bayat İlçesi, Derbent Köyü	227	8	"Bir Bölümü I.(Bir) Derece Arkeolojik Sit alanında kalmaktadır"
Afyonkarahisar İli, Bayat İlçesi, Derbent Köyü	227	9	"Bir Bölümü I.(Bir) Derece Arkeolojik Sit alanında kalmaktadır"

İL: AFYONKARAHİSAR

İLÇE: BAYAT

KÖY / MAHALLE: MERKEZ İLÇE VE DERBENT KÖYÜ

Ağzığüzel İleri - Merkez İlçe 4631/4632 ve 8131 nolu parseller ve Derbent Köyü 227 ada, 1 nolu parsel.

Ağzığüzel Kaya Mezarı - Derbent Köyü 227 ada, 1 ve 8 nolu parseller.

Ağzığüzel Kaya Şapeli - Derbent Köyü 227 ada, 8 ve 9 nolu parseller.

1) (Bir) Derece Arkeolojik Sit Sınırı

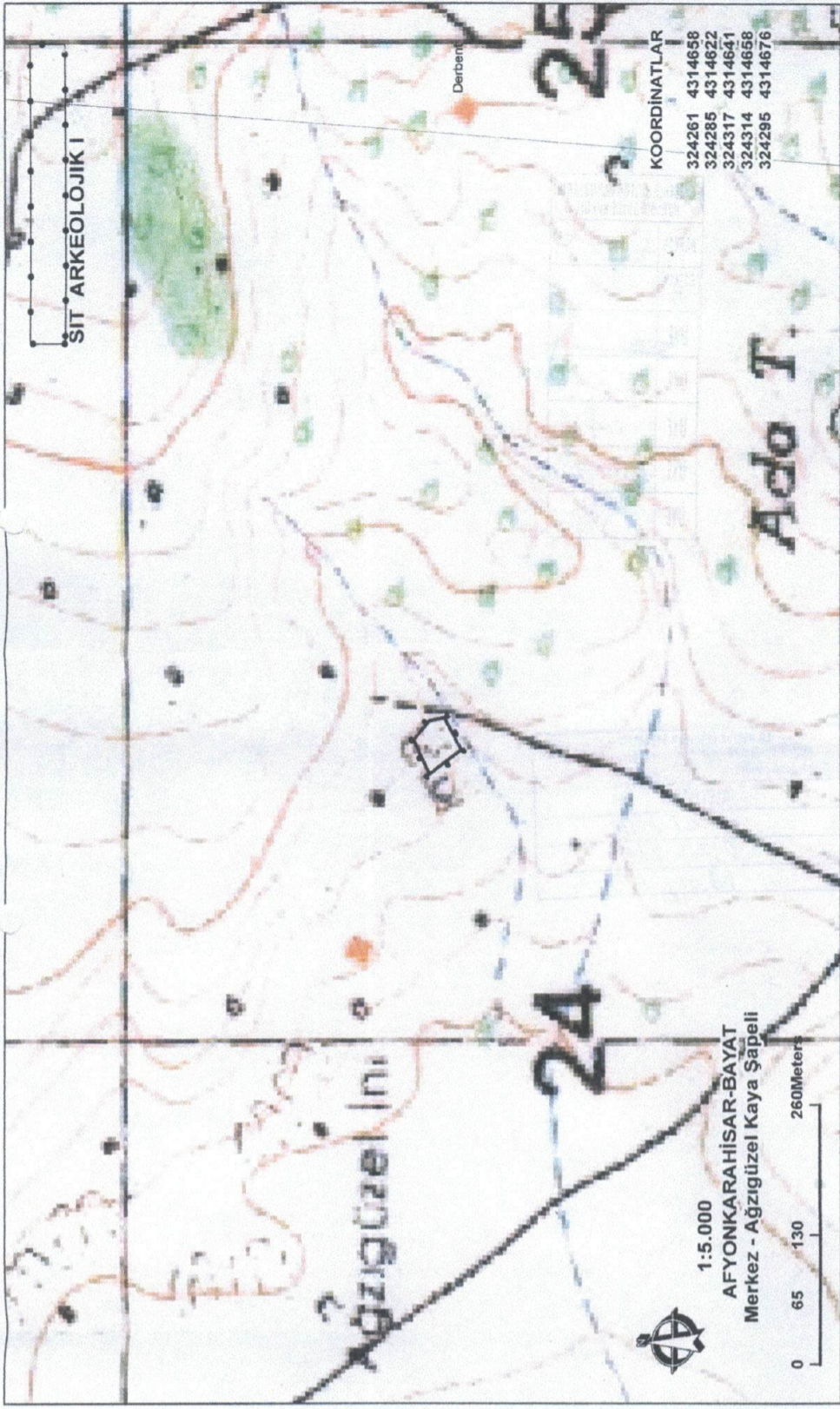
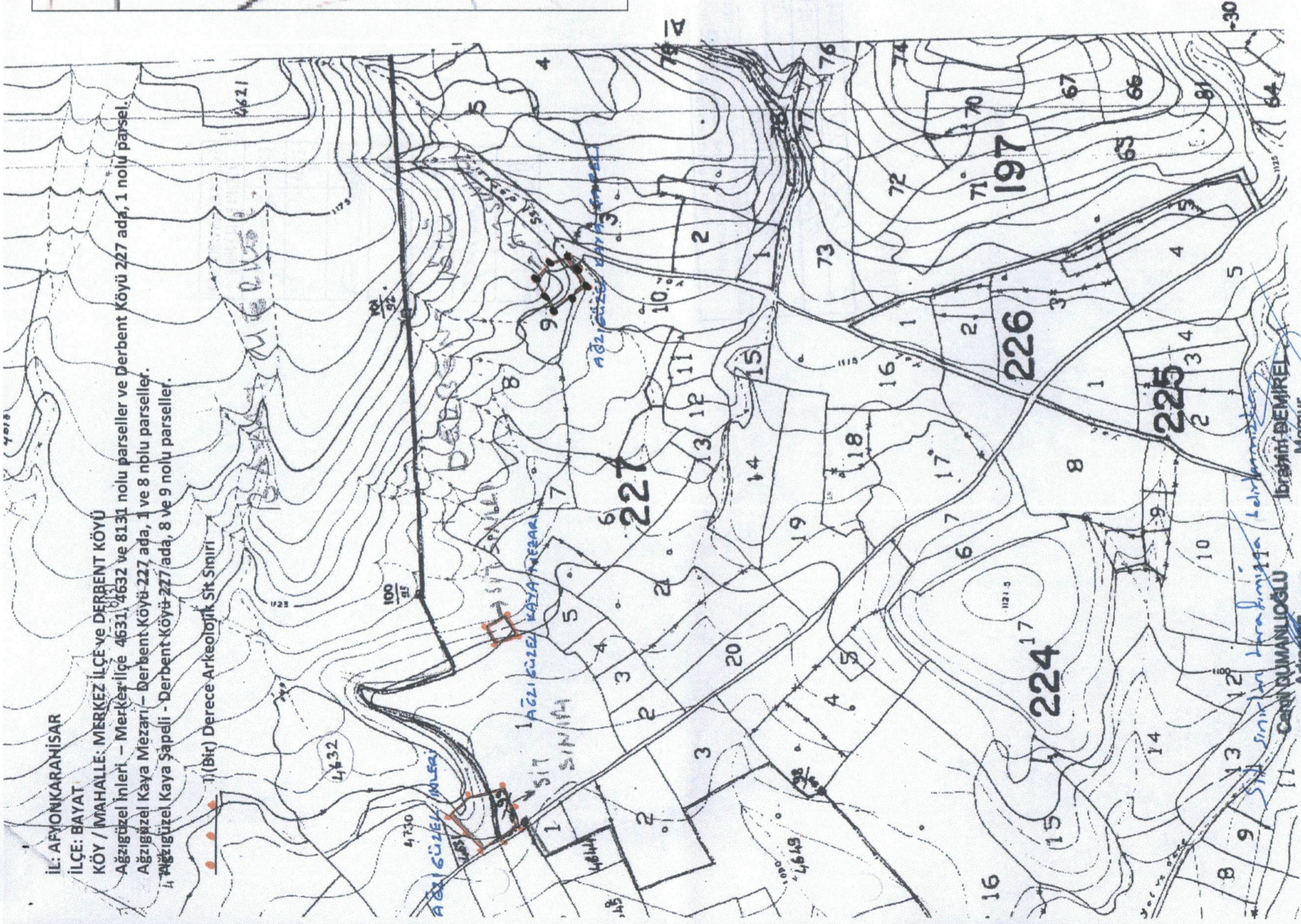

1:5.000

AFYONKARAHİSAR-BAYAT
Merkez - Ağzığüzel Kaya Şapeli

0 65 130 260Metre

KOORDİNATLAR
324261 4314658
324285 4314622
324317 4314641
324314 4314658
324295 4314676

Geographic Coordinates System:
Datum: D. European, 1950 UTM, Zone: 38N
AFYONKARAHİSAR MUZE MÜDÜRLÜĞÜ

AFYONKARAHİSAR İLİ
BAYAT İLÇESİ DERBENT KÖYÜ
AĞZIGÜZEL KAYA ŞAPELİ
I. (BİR) DERECE ARKEOLOJİK SİTİ

..... I. (Bir) Derece Arkeolojik Sit Sınırı

KÜLTÜR VE TURİZM BAKANLIĞI
ESKİŞEHİR KÜLTÜR VARLIKLARINI
KORUMA BÖLGE KURULU'NUN
21.04.2016 TARİH, 4089 SAYILI KARARI
EKİDİR.



İbrahim DEMİREL
Memur
Sarıat Tarihçi

Can DUMANLIOĞLU
Arkeolog