

26.12.44

T.C.
KÜLTÜR VE TURİZM BAKANLIĞI
ESKİŞEHİR KÜLTÜR VARLIKLARINI KORUMA BÖLGE KURULU

KARAR

Toplantı Tarih ve no: 16.05.2016 - 195
Karar Tarih ve no : 16.05.2016 - 4122

Toplantı Yeri
ESKİŞEHİR

Eskişehir İli, Günyüzü İlçesi, Çardaközü Mahallesi, Subaşı Mevkii'nde tespit edilen Subaşı Arkeolojik Alanı'nın tescili ve öneri I. (Bir) Derece Arkeolojik Sit sınırlarına ilişkin hazırlanan bilgi ve belgelerin değerlendirilmesinin istendiği Eskişehir Valiliği'nin (İl Kültür ve Turizm Müdürlüğü) 10.09.2015 tarih, 2426 sayılı yazısı ve eki 08.09.2015 tarihli Müze Müdürlüğü uzman raporu, kurum görüşlerinin iletildiği yazılar, Maden İşleri Genel Müdürlüğü'nün 28.01.2016 tarih, 403576 sayılı yazısı, 05.05.2016 tarih, 4288 sayılı dosya inceleme raporu okundu, tescil fişi, koordinatlı sit sınırı paftası, sit sınırlarının aktarıldığı kadastral pafta, fotoğrafları ve dosyası incelendi, yapılan görüşmeler sonucunda;

Eskişehir İli, Günyüzü İlçesi, Çardaközü Mahallesi, Subaşı Mevkii'nde tespit edilen Subaşı Arkeolojik Alanı'nın 2863 sayılı Kanun kapsamında I. (Bir) Derece Arkeolojik Sit olarak tesciline; hazırlanan tescil fişi, koordinatlı sit sınırı paftası ve sit sınırlarının aktarıldığı kadastral paftanın uygun olduğuna; söz konusu alanda Kültür Varlıklarını Koruma Yüksek Kurulu'nun arkeolojik sitler, koruma ve kullanma koşullarına ilişkin yürürlükteki İlke Kararı'nda yer alan I. (Bir) Derece Arkeolojik Sitlerle ilgili hükümlerin geçerli olduğuna ve bu hükümlerin geçiş dönemi koruma esasları ve kullanma şartları olarak belirlenmesine; söz konusu alanda madencilik faaliyetlerinin yasaklanmasına, Sit sınırları içerisinde Kurulumuzdan izinsiz herhangi bir fiziki ve inşai müdahalede bulunulmamasına karar verildi.

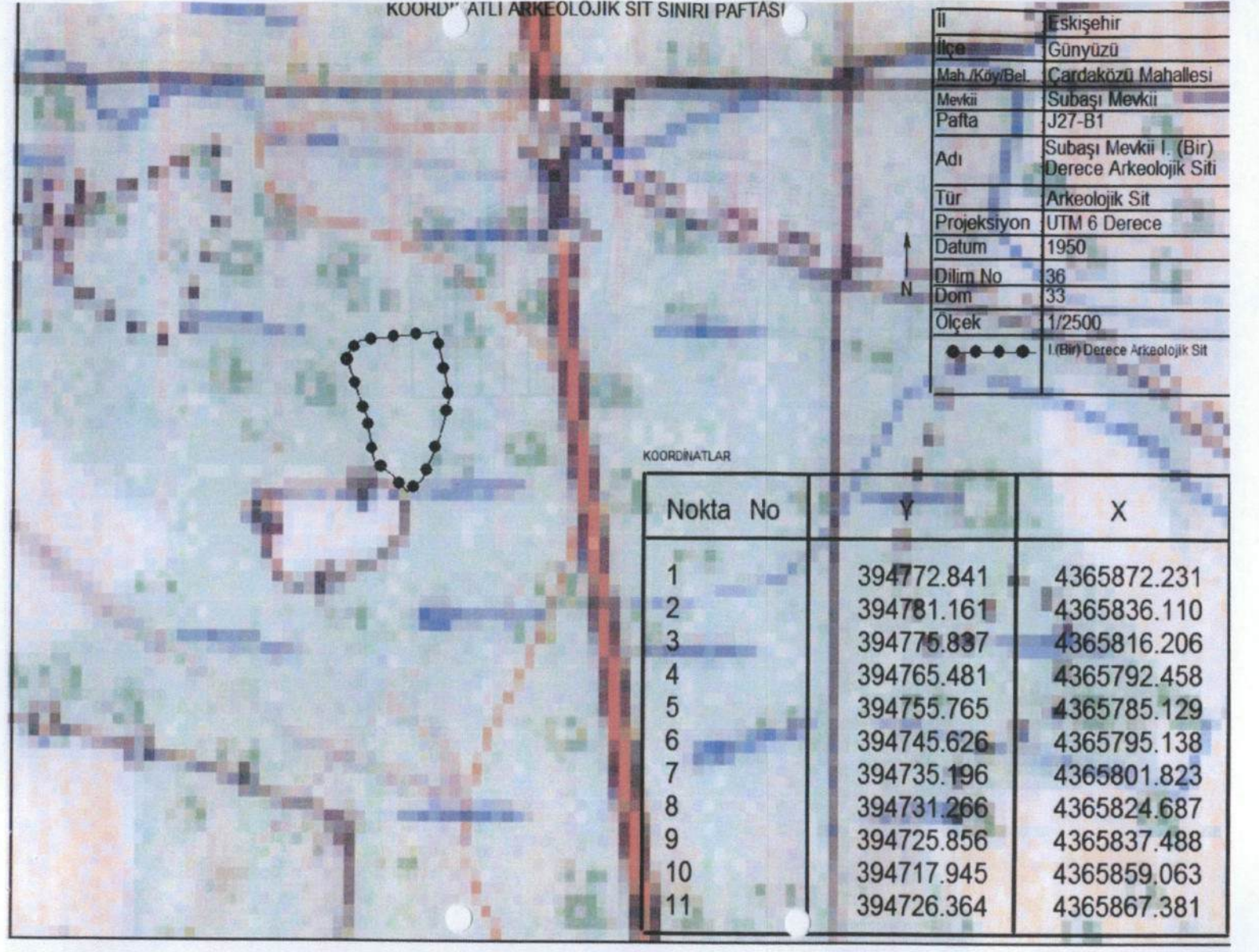
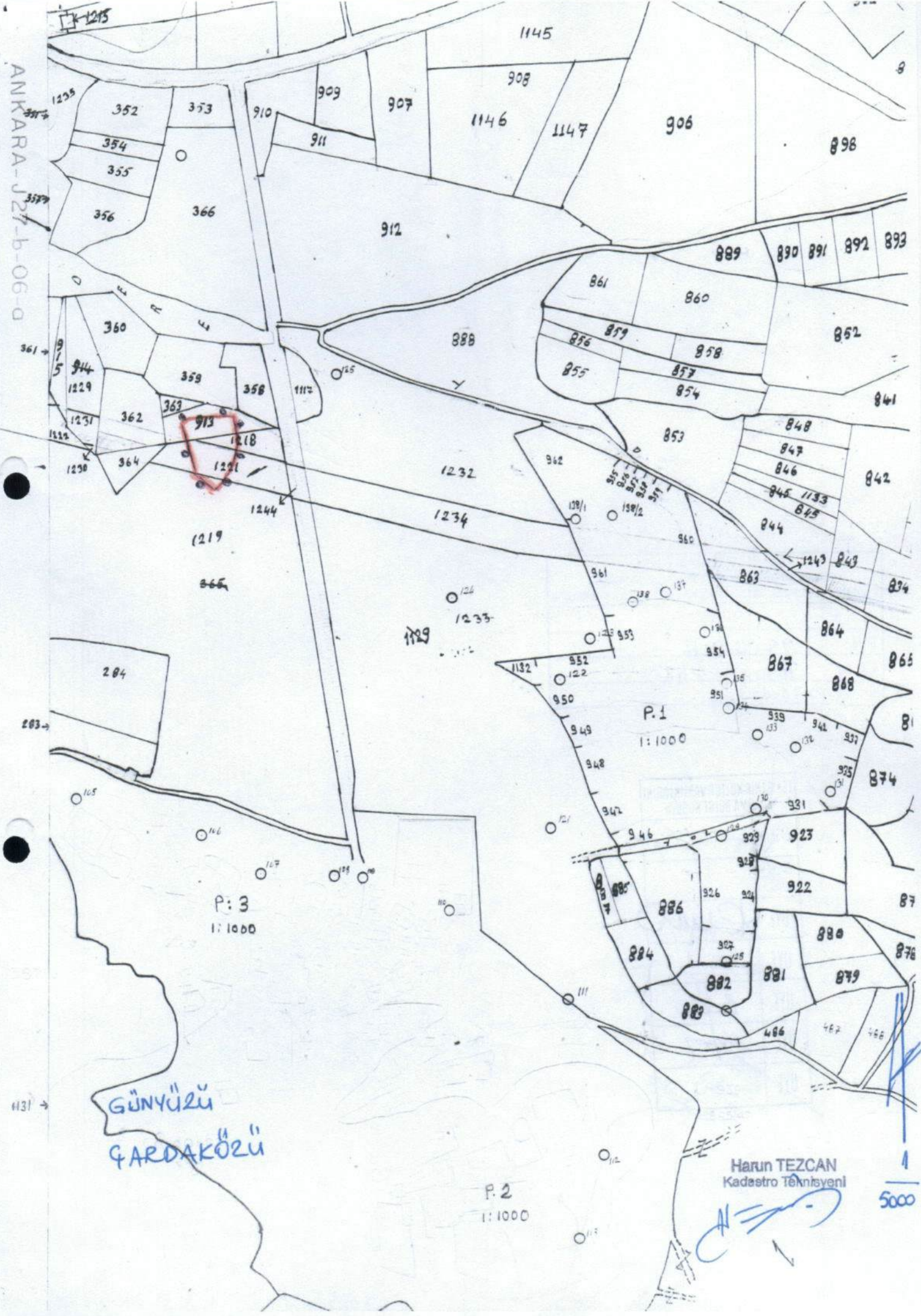

ESKİŞEHİR İLİ
GÜNYÜZÜ İLÇESİ ÇARDAKÖZÜ MAHALLESİ
SUBAŞI ARKEOLOJİK SİT ALANI
I. (BİR) DERECE ARKEOLOJİK SİTİ

..... I. (Bir) Derece Arkeolojik Sit Sınırı

ESKİŞEHİR KÜLTÜR VARLIKLARINI
KORUMA BÖLGE KURULU'NUN
16.05.2016 TARİH, 4122 SAYILI KARARI
EKİDİR.

ASLI GİBİDİR
Sinan KOCA
Bölge Kurulu Müdürü

AVRUPA KONSEYİ	DOĞAL VE KÜLTÜREL VARLIKLARI KORUMA ENVANTERİ DKVKE			SİT	Envanter No	26.12/0.2
TÜRKİYE	ANITLAR VE MÜZELER GENEL MÜDÜRLÜĞÜ				Harita No	32981
İli	Eskişehir	İlçesi	Günyüzü	Mahalle Veya Köyü	Çardaközü	
				Pafta:	Ada:	Parsel:
Adı	Subaşı Arkeolojik Sit Alanı					
Genel Tanım	<p>Subaşı Arkeolojik Sit Alanı; Günyüzü İlçesi, Çardaközü, Mahallesi'nin 600 m. kuzeyinde, Çardaközü Mahallesine ulaşan asfalt yolun 90 m. batısında, Subaşı Mevkiinde yer almaktadır. Alanda yapılan incelemede; yüzeyde, kuzeydoğu-güneybatı doğrultulu, iki tanesi birbirine bitişik, bir tanesi 3 m. güneybatıda olmak üzere üç adet bloktan oluşan taş dizisi görülmüştür. Taş dizisi, yaklaşık 80-90 cm. uzunluğunda, 40-50 cm. genişliğinde, kabaca düzleştirilmiş lokal blok taşlardan oluşmaktadır. Taş dizisinin temel seviyesinde yaklaşık 20 m. kuzeydoğu yönüne doğru devam ettiği ve yaklaşık 90 derecelik bir dönüş ile güneybatı yönüne dönüş yaptığı yüzeyden izlenebilmektedir. Güneybatı yönüne dönüş yapan temel seviyesindeki taş dizisinin yaklaşık 20 m. kuzeyinde, doğu-batı doğrultulu 30-35 m. uzunluğunda yine temel seviyesinde izlenebilen bir taş dizisi daha görülmüştür. Alan genel olarak değerlendirildiğinde yüzeyde kısmen görülen lokal blok taşların yanı sıra temel seviyesinde izlenebilen taş dizisi/temel? Doğu Roma Dönemine ait bir yapıya ait olmalıdır. Yapı olduğu düşünülen alanın etrafında yapılan yüzey incelemesinde Doğu Roma Dönemine ait az sayıda seramik parçası da görülmüştür.</p> <p style="text-align: right;">ESKİŞEHİR KÜLTÜR VARLIKLARINI KORUMA BÖLGE KURULU'NUN 16.05.2016 TARİH, 4122 SAYILI KARARI EKİDİR.</p>					
Şimdiki Tehlikeler	İnsan erozyonu					
Şimdiki Durum	Çardaközü Mahallesine ulaşan yoldan ulaşım sağlanabilmektedir.					
Sit Potansiyeli	Yüzey araştırması ve kazı yapılabilir.			Koruma Derecesi	4. (Bir) Derece Arkeolojik	
Şimdiki Koruma	Herhangi bir koruma yoktur.			Hazırlayanlar	Bülent OKTA Arkeolog M. Zeki BÜRKÜK Arkeolog	
Önerilen Koruma	Tescilinden sonra kamulaştırma çalışmalarının yapılıp etrafının tel örgü ile çevrilmesi muhtarlığına ve ilçe jandarma komutanlığına tebligat yapılması.			Kontrol Eden	Asuman ARSLAN Müze Müdürü	
Gözlemler	-			Kurul Karar N	-	
Yayın Dizisi	-			Kurul Karar Tarihi:	-	
				Kurul İsmi:	-	

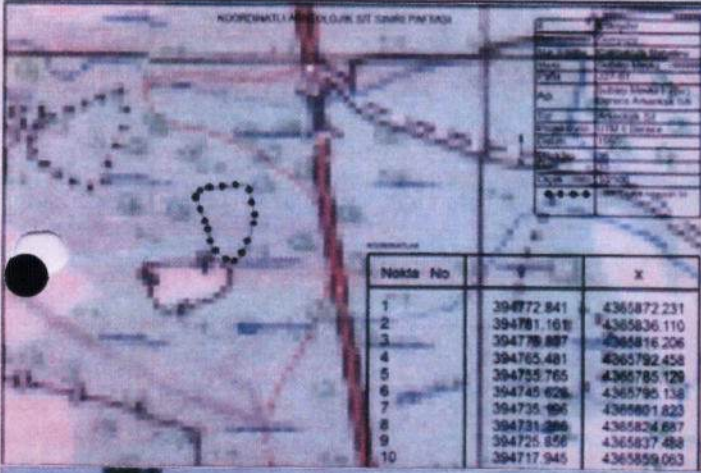

ESKİŞEHİR İLİ, GÜNYÜZÜ İLÇESİ, ÇARDAKÖZÜ MAHALLESİ,
SUBAŞI ARKEOLOJİK SİT ALANI

I. (BİR) DERECE ARKEOLOJİK SİT ALANINDA KALAN PARSELLERİN LİSTESİ

BEYANLAR HANESİNE YAZILACAK ŞERH

İLÇE/MAHALLE

ADA

PARSEL

Günyüzü/Çardaközü Mah.

913

"Bir bölümü I. (Bir) Derece Arkeolojik Sit alanında kalmaktadır"

Günyüzü/Çardaközü Mah.

1218

"Bir bölümü I. (Bir) Derece Arkeolojik Sit alanında kalmaktadır"

Günyüzü/Çardaközü Mah.

1219

"Bir bölümü I. (Bir) Derece Arkeolojik Sit alanında kalmaktadır"

Günyüzü/Çardaközü Mah.

1221

"Bir bölümü I. (Bir) Derece Arkeolojik Sit alanında kalmaktadır"