

T.C.
KÜLTÜR ve TURİZM BAKANLIĞI
KÜTAHYA KÜLTÜR VARLIKLARINI KORUMA BÖLGE KURULU
KARAR

Toplantı Tarihi ve No : 14.06.2016-151
Karar Tarihi ve No : 14.06.2016-3298

43.09/70
Toplantı Yeri
KÜTAHYA

Kütahya İli, Aslanapa İlçesi, Kureyşler Köyü'nün kuzeyinde yer alan Kureyşler Kalesinin I. (Birinci) derece arkeolojik sit olarak tescil edilmesi istemine ilişkin; Kütahya Valiliği İl Kültür ve Turizm Müdürlüğü'nün 02.07.2015 tarih ve 70728218.168.01/1876 sayılı yazısı ve ekleri, faaliyetlerinin etkilendiği kurumlardan kurum görüşlerinin bildirilmesinin istendiği, Kütahya Kültür Varlıklarını Koruma Bölge Kurulu Müdürlüğü'nün 28.09.2015 tarih ve 38092246-165.02-43.09/70-1763 sayılı yazısı ve eki, istenen kurum görüşlerinin iletilindiği, Orman ve Su İşleri Bakanlığı, Doğa Koruma ve Milli Parklar Genel Müdürlüğü'nün 06.10.2015 tarih ve 18031414-045-202720 sayılı yazısı, İller Bankası Anonim Şirketi, Mekansal Planlama Dairesi Başkanlığının 07.10.2015 tarih ve 44812147-202.99-24296 sayılı yazısı, Kütahya Valiliği, Çevre ve Şehircilik İl Müdürlüğü'nün 13.10.2015 tarih ve 28164726-045.01-E.5006 sayılı yazısı, Yatırım İşletmeler Genel Müdürlüğü'nün 27.10.2015 tarih ve 96709717-307.99[05]-201885 sayılı yazısı, Kütahya İl Özel İdaresi, İmar ve Kentsel İyileştirme Müdürlüğü'nün 28.10.2015 tarih ve 35867791-754-E.13397 sayılı yazısı, Enerji ve Tabii Kaynaklar Bakanlığı Maden İşleri Genel Müdürlüğü'nün 11.11.2015 tarih ve 20913469-101.29.02-E.62414 sayılı yazısı ve ekleri, Kütahya Kültür Varlıklarını Koruma Bölge Kurulu Müdürlüğü'nün 29.12.2015 tarih ve 38092246-165.02-43.09/70-2612 sayılı yazısı ve ekleri, Kütahya Valiliği, Kadastro Müdürlüğü'nün 14.01.2016 tarih ve 65820641-120.10[120.10]/E.99658 sayılı yazısı ve eki ile Kütahya Kültür Varlıklarını Koruma Bölge Kurulu Müdürlüğü uzmanlarınca hazırlanan Müdürlük evrakına 10.06.2016 tarih ve 3060 sayı ile kayıtlı rapor okundu, ekleri ve işlem dosyası incelendi, yapılan görüşmeler sonucunda;

Kütahya İli, Aslanapa İlçesi, Kureyşler Köyü'nün kuzeyinde yer alan Kureyşler Kalesinin I. (Birinci) Derece Arkeolojik Sit olarak tescil edilmesi istemine ilişkin; Kütahya Müze Müdürlüğü uzmanlarınca hazırlanan 29.06.2015 tarihli rapor ve eki belgeler doğrultusunda sınırları kararımız eki 1/25000 ölçekli harita ile kadastral paftada gösterildiği şekliyle belirlenen Kureyşler Köyü'nün kuzeyinde yer alan Kureyşler Kalesinin I. (Birinci) Derece Arkeolojik Sit olarak tescil edilmesine; şerh konulacak parseller listesinin ve tescil fişinin onaylanmasına; I. (Birinci) Derece Arkeolojik Sit sınırları içinde Kültür ve Tabiat Varlıklarını Koruma Yüksek Kurulu'nun 08.11.1999 tarih ve 658 sayılı ilke kararının geçerli olduğuna, karar verildi.

AVRUPA KONSEYİ	DOĞAL VE KÜLTÜREL VARLIKLARI KORUMA ENVANTERİ	D.K.V.K.E	SİT	ENVANTER NO :
TÜRKİYE	KÜLTÜR VARLIKLARI VE MÜZELER GENEL MÜDÜRLÜĞÜ			HARİTA NO:
İLİ : KÜTAHYA	İLÇESİ : ASLANAPA	MAHALLE, KÖY VEYA MEVKİİ : Kureysler Köyü	KADASTRO : PAFTA : -	PARSEL : - ADA: -
ADI : KALE				
GENEL TANIM : Kütahya İli, Aslanapa İlçesi, Kureysler Köyü'nün kuş uçuşu 500 m. kuzeyinde, güneye doğru alçalan vadi tabanına hâkim bir noktada, denizden yüksekliği ortalama 1168 m. olan bir tepe üzerinde konumlandırılmıştır. Kureysler Barajı Kurtarma Kazıları'nı teşkil eden, I. Derece Arkeolojik Sit Alanı olan Höyüktepe ve Attepe Yerleşimi'nin ortasındaki bir mevkide yer alan kale, özellikle Attepe Yerleşimi'ne yakınlığı bakımından, Kureysler Köyü çevresindeki olası antik çağ yerleşimini korumak ve güneydeki ovoidan kuzeye doğru giden vadi içindeki yolu gözletmeye yarayacak bir konumda inşa edilmiştir. Günümüze kadar ulaşan kalıntılar incelendiğinde, kalenin temel seviyesinde korunmuş olduğu gözlenmiştir. Bu temeller, yarı işlenmiş büyük blok taşlarla oluşturulmuştur. Bunların üzerine ise olasılıkla dolgu duvar tekniği ile bir duvar inşa edilmiştir. Dolgu duvara ait olabilecek küçük boyutlu ve işlenmemiş taş öbekleri, yapının belli noktalarında görülebilmektedir. Kalenin üst duvarlarının günümüze kadar ulaşmamasının nedeni, kalenin işlenmiş taşlarının, köydeki evlerin inşası sürecinde, devşirme malzeme olarak yeniden kullanılmaya başlanması ile ilgilidir. Temel kalıntılarından hareketle 60.00 x 85.00 m. ölçülerinde olduğu ve yaklaşık 5100 m ² 'lik bir alan kapladığı ifade edilebilir. Kalenin iç kısmında ve çevresinde yapılan incelemede, Geç Doğu Roma Dönemi'ne (MS. VIII-XV. yüzyıl) tarihlenebilecek, yeşil renk sırlı ve sırsız pt çanak çömlek parçaları, pt künk parçaları, çatı kiremidi ve taban tuğlası parçalarının olduğu tespit edilmiştir.				
ŞİMDİKİ TEHLİKELER : Kaçak kazılar ve devşirme malzeme kullanımı nedeniyle tahribata açıktır.				
ŞİMDİKİ DURUM : Orman arazisi.				
SİT POTANSİYELİ : I. Derece Arkeolojik Sit			KORUMA DERECESİ : I Derece	
ŞİMDİKİ KORUMA : Herhangi bir koruma mevcut değildir.			HAZIRLAYANLAR : 29.06.2015 Serdar ÜNAN -(Müz. Uzm.-Arkeolog) Seher A. DUĞAN (Müze Uzm.-Sanat Tarihiçi)	
ÖNERİLEN KORUMA : Güvenlik güçleri ve köy muhtarlığı tarafından korunması.			Metin TÜRKÜZÜN 29.06.2015 Müze Müdürü	
GÖZLEMLER : Kale, güneydoğu yönündeki boğaza hakim noktada, şuan inşa edilen Kureysler Barajı'nı görür vaziyette bir konumdadır.			REVİZYON : G.M.E.E.A.Y.K. ONAYI :/06/2015	

HARİTALAR, PLANLAR ve FOTOĞRAFLAR :



Harita No	V	X
1	748755.000	4304862.000
2	748773.000	4304873.000
3	748898.000	4304890.000
4	748884.000	4304853.000
5	748723.000	4304847.000
6	748780.000	4304858.000
7	748873.000	4304802.000
8	748787.000	4304871.000
9	748787.000	4304858.000

T.C
KÜLTÜR VE TURİZM BAKANLIĞI
Kütahya Kültür Varlıklarını
Koruma Bölge Kurulu Müdürlüğü

KÜTAHYA
KÜLTÜR VARLIKLARINI KORUMA
BÖLGE KURULU MÜDÜRLÜĞÜ
14.06.2016 TARİH VE 3298
SAYILI KARAR EKİDİR.



Gizem Zeynep KIRIM
Arkeolog

Mehmet Ali KARAKAYA
Müdür V.

KÜTAHYA İLİ, ASLANAPA İLÇESİ, KUREYŞLER KÖYÜ
KUREYŞLER KÖYÜ KALESİ
I.DERECE ARKEOLOJİK SİT

K
↑
1/25000



UTM 6 derecelik dilime esas Avrupa 1950 (ED-50)
datumu koordinat değerleri

Nokta No	Y	X
1	745755.000	4354562.000
2	745726.000	4354573.000
3	745699.000	4354599.000
4	745684.000	4354625.000
5	745723.000	4354647.000
6	745790.000	4354639.000
7	745823.000	4354602.000
8	745787.000	4354571.000
9	745757.000	4354559.000

UTM 3 derecelik dilime esas Avrupa 1950 (ED-50)
datumu koordinat değerleri

Nokta No	Y	X
1	487061.348	4352440.202
2	487032.739	4352452.154
3	487006.625	4352479.027
4	486992.501	4352505.501
5	487032.196	4352526.188
6	487098.871	4352515.973
7	487130.614	4352477.911
8	487093.618	4352448.133
9	487063.247	4352437.139

Pafta Adı: J23-b4

:I.Derece Arkeolojik Si

T.C
KÜLTÜR VE TURİZM BAKANLIĞI
Kütahya Kültür Varlıklarını
Koruma Bölge Kurulu Müdürlüğü

KÜTAHYA
KÜLTÜR VARLIKLARINI
KORUMA BÖLGE KURULU MÜDÜRLÜĞÜ
15/06/2016 TARİHİNDE 398
SAYILI KARAR EKİDİR



KÜTAHYA İLİ,ASLANAPA İLÇESİ,KUREYŞLER KÖYÜ
KUREYŞLER KÖYÜ KALESİ
I.DERECE ARKEOLOJİK SİT

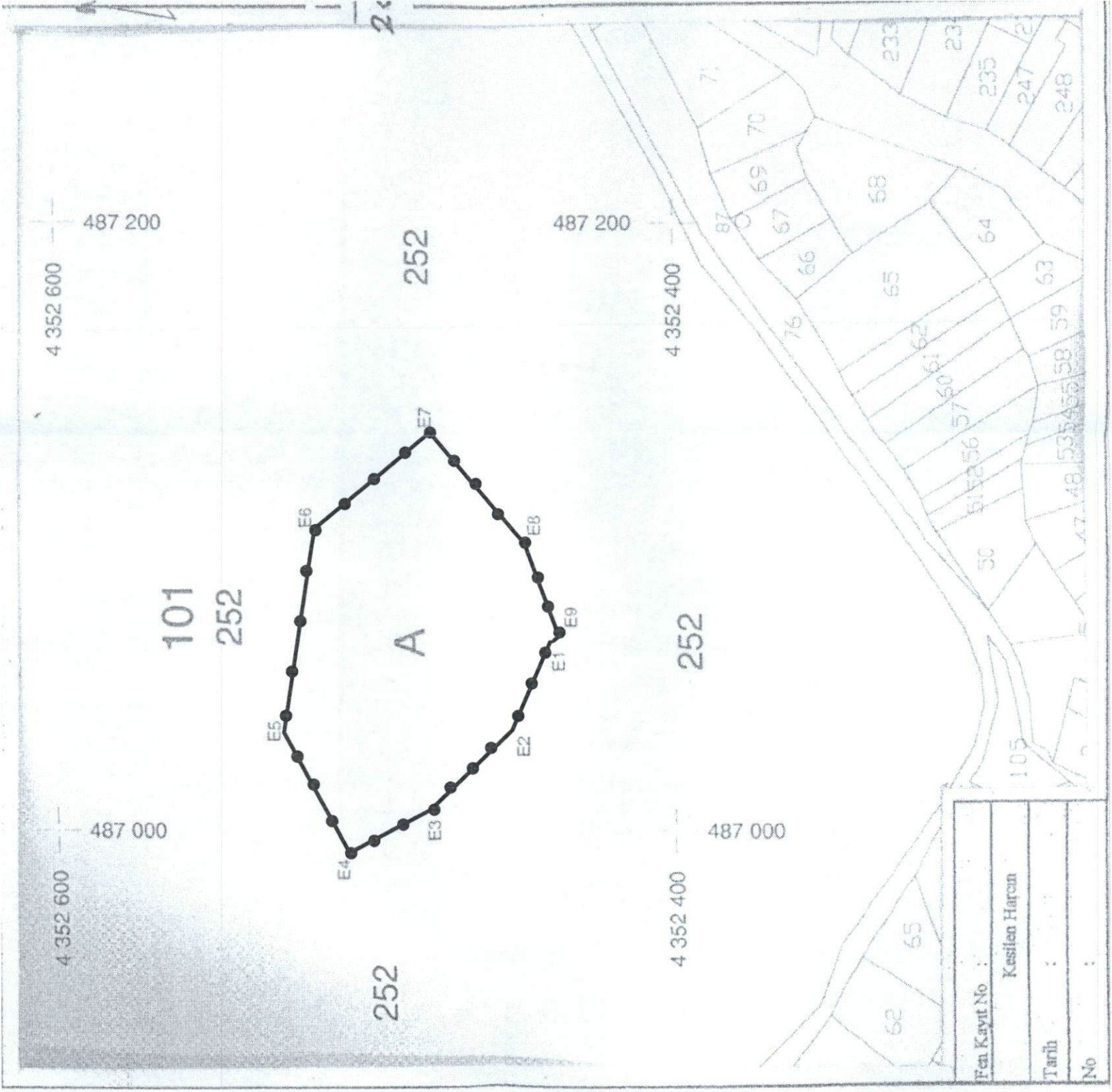

1:1 Derece Arkeolojik Sit
UTM 3 derecelik dilime esas Avrupa 1950 (ED-50)
datumu koordinat değerleri

Nokta No	Y	X
1	487061.348	4352440.202
2	487032.739	4352452.154
3	487006.625	4352479.027
4	486992.501	4352505.501
5	487032.196	4352526.188
6	487098.871	4352515.973
7	487130.614	4352477.911
8	487093.618	4352448.133
9	487063.247	4352437.139

T.C
KÜLTÜR VE TURİZM BAKANLIĞI
Kütahya Kültür Varlıklarını
Koruma Bölge Kurulu Müdürlüğü

KÜTAHYA
KÜLTÜR VARLIKLARINI
KORUMA BÖLGE KURULU MÜDÜRLÜĞÜ
14/06/2016 TARİH VE 3298
SAYILI KARAR EKİDİR

Gizem KIRIM
Arkeolog



KÜTAHYA KÜLTÜR VARLIKLARINI KORUMA BÖLGE KURULU'NUN 14/06/2016 TARİH VE 3298 SAYILI KARARI İLE SİT DERECESİ BELİRLENEN I.(BİRİNCİ) DERECE ARKEOLOJİK SİT İÇERİSİNDE KALAN PARSELLERİN LİSTESİ

SIRA NO	İLİ	İLÇESİ	KÖYÜ	PAFTA	ADA	PARSEL	PARSELİN ŞERHİ
1	Kütahya	Aslanapa	Kureyşler	-	101	252	Bir Kısmı

T.C.
KÜLTÜR VE TURİZM BAKANLIĞI
Kütahya Kültür Varlıklarını
Koruma Bölge Kurulu Müdürlüğü

KÜTAHYA
KÜLTÜR VARLIKLARINI KORUMA
BÖLGE KURULU MÜDÜRLÜĞÜ
14/06/2016 TARİH VE 3298
SAYILI KARAR EKİDİR

Gizem KIRIM
Arkeolog

