

KÜLTÜR ve TURİZM BAKANLIĞI  
KÜTAHYA KÜLTÜR VARLIKLARINI KORUMA BÖLGE KURULU  
KARAR

Toplantı Tarihi ve No : 12.07.2016-155  
Karar Tarihi ve No : 12.07.2016-3370

43.00/1543  
Toplantı Yeri  
KÜTAHYA

Kütahya İli, Merkez İlçesi, Göçeri Köyü, 101 ada, 840 parselde kayıtlı Mülkiyeti Hazineye ait taşınmazın yatırım yapmak amacıyla irtifak hakkı tesis edilmesi işlemine esas olmak üzere, 2863 sayılı Kültür ve Tabiat Varlıklarını Koruma Kanunu kapsamında bulunup bulunmadığının ve yatırım yapmak amacıyla irtifak hakkı tesis edilmesinde bir sakınca olup olmadığının Müdürlüğümüzce incelenerek, gerekli işlemlerin yapılması sırasında 1. Derece arkeolojik Sit olarak tescilli Göçeri Kalesinin sayısallaştırılması istemine ilişkin; Kütahya Kültür Varlıklarını Koruma Bölge Kurulu Müdürlüğünün 07.06.2016 tarih 38092246.165.02-43.00/1543-1291 sayılı yazısı, Kütahya Valiliği, Kadastro Müdürlüğünün 16.06.2016 tarih ve 65820641-120.10-E.1412586 sayılı yazısı ve eki ile Kütahya Kültür Varlıklarını Koruma Bölge Kurulu Müdürlüğü uzmanlarınca hazırlanan Müdürlük evrakına 27.06.2016 tarih ve 3311 sayı ile kayıtlı rapor okundu, ekleri ve işlem dosyası incelendi, yapılan görüşmeler sonucunda;

Kütahya İli, Merkez İlçesi, Göçeri Köyünde yer alan Bursa Kültür ve Tabiat Varlıklarını Koruma Kurulunun 27.01.1995 tarih ve 3996 sayılı kararı ile 1. Derece arkeolojik Sit olarak tescil edilen Göçeri Kalesine yönelik Koruma Bölge Kurulu Müdürlüğü uzmanlarınca sayısallaştırılması sonucunda hazırlanan kararımız eki tescil fişi, 1/25000 ölçekli harita, 1/5000 ölçekli kadastral harita ve şerh konulacak parseller listesinin onaylanmasına; söz konusu alanda 658 sayılı ilke kararının geçerli olduğuna, karar verildi.



AVRUPA KONSEYİ	DOĞAL ve KÜLTÜREL VARLIKLARI KORUMA ENVANTERİ D.K.V.K.E	SİT	ENVANTER NO:
TÜRKİYE	KÜLTÜR VARLIKLARI VE MÜZELER GENEL MÜDÜRLÜĞÜ		HARİTA NO:
İli: KÜTAHYA	İLÇESİ: MERKEZ	MAHALLE,KÖY VEYA MEVKİİ: İNLİCE MAH. GÖÇERİ KÖYÜ	KADASTRO: PAFTA: ADA: PARSEL:

ADI: GÖÇERİ KALESİ

GENEL TANIM: Göçeri Kalesi Köy merkezinin Kuzey-batısında, köy merkezine hakim bir tepede yer almaktadır. Kale Göçeri Köyüne yaklaşık 200 m uzaklıktadır. Kale taştan olup farklı noktalarda taşın oyulduğu görülmüştür. Kale etrafında yapılan inceleme seramik parçaları, tuğla ve kiremit parçaları görülmüştür

ŞİMDİKİ TEHLİKELER:

ŞİMDİKİ DURUM: Boş arazi

SİT POTANSİYELİ: 1. DERECE ARKEOLOJİK SİT

KORUMA DERECESİ: 1 (BİR)

ŞİMDİKİ KORUMA:

HAZIRLAYANLAR: 27.06.2016

Yılmaz ERGİ

Ahmet OĞRAŞ

Arkeolog

Sanat Tarihçi

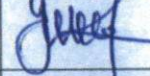
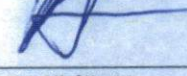
ÖNERİLEN KORUMA: KOLLUK KUVVETLERİ

KONTROL EDEN: KKVKBK Müdür V.  
Mehmet Ali KARAKAYA

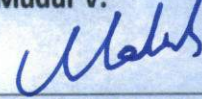

KURUL KARARLARI NO: BKTVKK'nun  
27.01.1995 tarih ve 3996 sayılı kararı

YAYIN DİZİSİ:

REVİZYON:

GÖZLEMLER: Alanda herhangi bir kaçak kazı görülmemiştir.

KURUL ONAYI:

HARİTALAR, FOTOĞRAFLAR:







T.C  
KÜLTÜR VE TURİZM BAKANLIĞI  
Kütahya Kültür Varlıklarını  
Koruma Bölge Kurulu Müdürlüğü

KÜTAHYA  
KÜLTÜR VARLIKLARINI  
KORUMA BÖLGE KURULU MÜDÜRLÜĞÜ  
**12.07.2016**TARİH VE **3370**  
SAYILI KARAR EKİDİR.

Ahmet OĞRAŞ  
Sanat Tarihçi

ASLI GİBİDİR  
KÜLTÜR VE TURİZM BAKANLIĞI  
KÜLTÜR VARLIKLARINI  
KORUMA BÖLGE KURULU MÜDÜRLÜĞÜ  
1923  
Mehmet Ali KARAKAYA  
Müdür V.



KÜTAHYA İLİ, MERKEZ, GÖÇERİ KÖYÜ  
GÖÇERİ KALESİ  
I.DERECE ARKEOLOJİK SİT

K  
1/25000

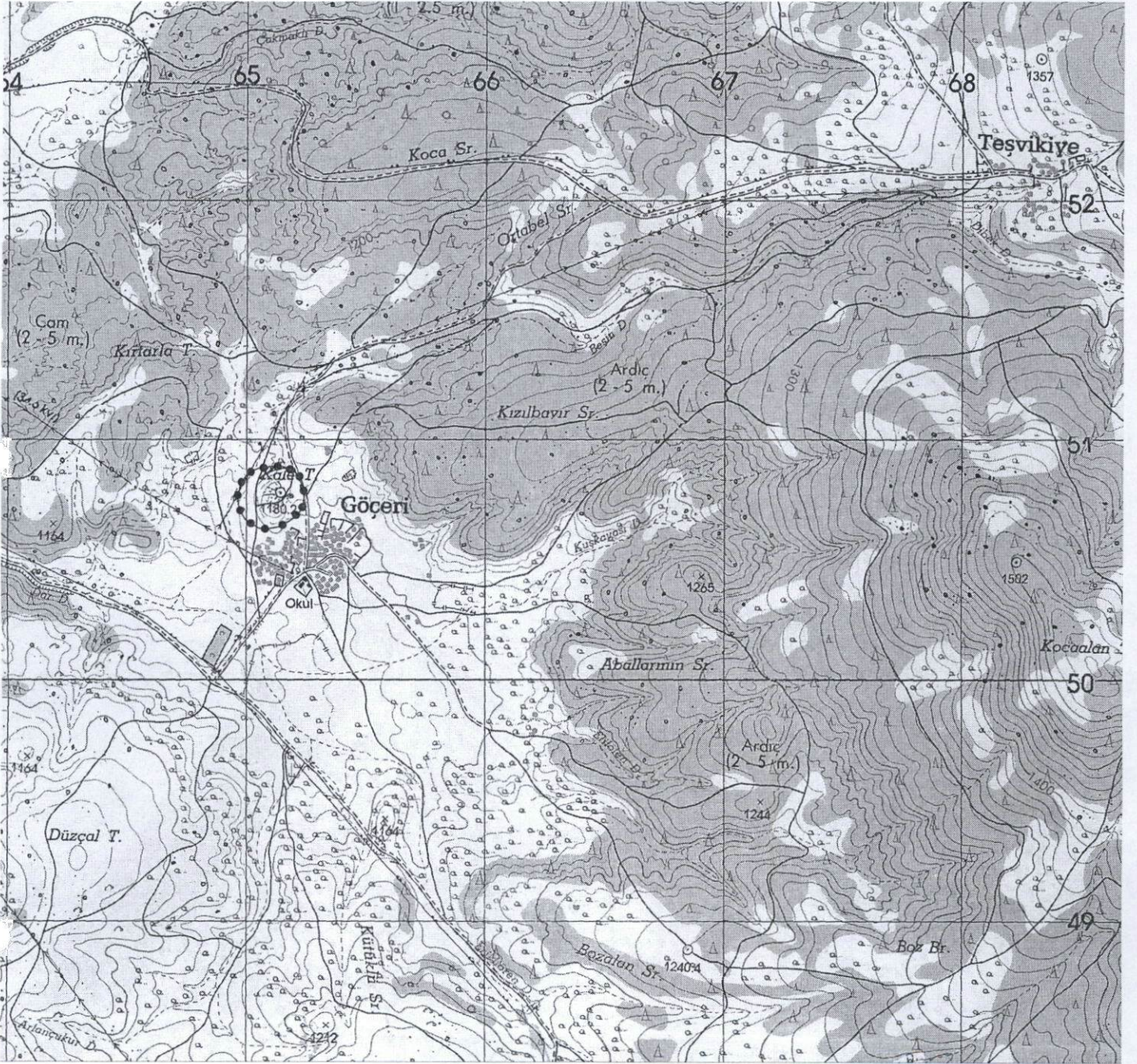

Pafta Adı: J24-b4

I.Derece Arkeolojik Sit: ●●●●●

UTM 6 derecelik dilime esas Avrupa 1950 (ED-50)  
datumu koordinat değerleri

Nokta No	Y	X
1	265094.000	4350892.000
2	265140.000	4350894.000
3	265174.000	4350886.000
4	265202.000	4350867.000
5	265218.000	4350839.000
6	265240.000	4350789.000
7	265234.000	4350734.000
8	265213.000	4350691.000
9	265175.000	4350663.000
10	265131.000	4350640.000
11	265072.000	4350630.000
12	265044.000	4350636.000
13	265021.000	4350652.000
14	264991.000	4350671.000
15	264975.000	4350698.000
16	264960.000	4350735.000
17	264960.000	4350777.000
18	264973.000	4350825.000
19	265002.000	4350865.000
20	265047.000	4350885.000

UTM 3 derecelik dilime esas Avrupa 1950 (ED-50)  
datumu koordinat değerleri

Nokta No	Y	X
1	523900.035	4349133.047
2	523945.931	4349136.570
3	523980.168	4349129.703
4	524008.775	4349111.647
5	524025.690	4349084.200
6	524049.329	4349034.970
7	524045.157	4348979.817
8	524025.599	4348936.156
9	523988.559	4348906.919
10	523945.357	4348882.480
11	523886.737	4348870.533
12	523858.561	4348875.600
13	523835.050	4348890.824
14	523804.445	4348908.814
15	523787.563	4348935.262
16	523771.349	4348971.734
17	523769.957	4349013.700
18	523781.355	4349062.091
19	523809.006	4349103.019
20	523853.306	4349124.495

A  
Ahmet OĞRAŞ  
Sanat Tarihci

T.C  
KÜLTÜR VE TURİZM BAKANLIĞI  
Kütahya Kültür Varlıklarını  
Koruma Bölge Kurulu Müdürlüğü

KÜTAHYA  
KÜLTÜR VARLIKLARINI KORUMA  
BÖLGE KURULU MÜDÜRLÜĞÜ  
12.07/2016 TARİH VE 3370  
SAYILI KARAR EKİDİR





KÜTAHYA İLİ, MERKEZ, GÖÇERİ KÖYÜ  
GÖÇERİ KALESİ  
I.DERECE ARKEOLOJİK SİT

İl : Kütahya  
İlçe : Merkez  
Mahallesi / Köyü : Göçeri  
Pafta No. : J24B21C1A  
Ada No. : 101  
Parsel No. : 840-841  
FK:1609

4 348 900 4 348 900

4 348 800

J24-b-21-d-2-b

4 348 700

16-06-2016  
Mehmet YELES  
Kad. Tek.  
*Mehmet Yeles*

16-06-2016  
Meryem AKBUNAR  
Tasaruf Kontrol Memuru  
*Meryem Akbunar*

16-06-2016  
Cihan ERGİN  
Kontrol Memuru  
*Cihan Ergin*

I.Derece Arkeolojik Sit: —●—●—●—●—

UTM 3 derecelik dilime esas Avrupa 1950 (ED-50)  
datumu koordinat değerleri

Nokta No	Y	X
1	523900.035	4349133.047
2	523945.931	4349136.570
3	523980.168	4349129.703
4	524008.775	4349111.647
5	524025.690	4349084.200
6	524049.329	4349034.970
7	524045.157	4348979.817
8	524025.599	4348936.156
9	523988.559	4348906.919
10	523945.357	4348882.480
11	523886.737	4348870.533
12	523858.561	4348875.600
13	523835.050	4348890.824
14	523804.445	4348908.814
15	523787.563	4348935.262
16	523771.349	4348971.734
17	523769.957	4349013.700
18	523781.355	4349062.091
19	523809.006	4349103.019
20	523853.306	4349124.495

T.C  
KÜLTÜR VE TURİZM BAKANLIĞI  
Kütahya Kültür Varlıklarını  
Koruma Bölge Kurulu Müdürlüğü  
KÜTAHYA  
KÜLTÜR VARLIKLARINI KORUMA  
BÖLGE KURULU MÜDÜRLÜĞÜ  
12/07/2016 TARİH VE 3370  
SAYILI KARAR EKİDİR

Ahmet ÖGRAŞ  
Sanat Tarihci





BURSA KÜLTÜR VE TABİAT VARLIKLARINI KORUMA BÖLGE KORUMA KURULU'NUN 27/01/1995 TARİH  
VE 3996 SAYILI KARARI İLE TESCİLLENEN VE  
KÜTAHYA KÜLTÜR VARLIKLARINI KORUMA BÖLGE KORULU'NUN 12/07/2016 TARİH VE 3370 SAYILI  
KARARI İLE SAYISALLAŞTIRILAN KORUMA ALAN SINIRI İÇERİSİNDE KALAN PARSELLERİNİN LİSTESİ

SIRA NO	İLİ	İLÇESİ	KÖYÜ/ MAH.	PAFTA	ADA	PARSEL	PARSELİN ŞERH KONULACAK KISMI
1	Kütahya	Merkez	Göçeri	J24-b4	101	840	Bir Kısmı
2	Kütahya	Merkez	Göçeri	J24-b4	101	841	Tamamı

T.C.  
KÜLTÜR VE TURİZM BAKANLIĞI  
Kütahya Kültür Varlıklarını  
Koruma Bölge Kurulu Müdürlüğü

KÜTAHYA  
KÜLTÜR VARLIKLARINI KORUMA  
BÖLGE KORULU MÜDÜRLÜĞÜ  
12.07.2016 TARİH VE 3370  
SAYILI KARAR EKİDİR



Ahmet OĞRAŞ  
Sanat Tarihci

Mehmet Ali KARAKAYA  
Müdür V.