



T.C.

KÜLTÜR VE TURİZM BAKANLIĞI
İZMİR 2 NUMARALI KÜLTÜR VARLIKLARINI
KORUMA BÖLGE KURULU
KARAR

TOPLANTI TARİHİ VE NO : 13.05.2016-278

45.04/111

KARAR TARİHİ VE NO : 13.05.201-6650

Toplantı Yeri
İZMİR

Manisa ili, Gördes ilçesi, Kayacık Mahallesi, Çatalkaya Mevkiinde bulunan alanda kurul müdürlüğü uzmanlarınca tespiti yapılan Tümülüsün 2863 sayılı Kanunun 6. Maddesi kapsamında tescillenmesi gerektiği bu kapsamda ilgili kurumların görüşlerinin talep edildiği İzmir 2 Numaralı Kültür Varlıklarını Koruma Bölge Kurulu Müdürlüğünün 09.02.2016 tarihli ve 546 sayılı yazısı ve eki kurum görüşü haritası, 2863 sayılı Kanunun 7. Maddesi gereği iletilen kurum görüşleri; Kurul Müdürlüğü uzmanlarınca hazırlanan 12.05.2016 tarihli ve 554 sayılı ile kayıtlı rapor okundu, ekleri incelendi, yapılan görüşmeler sonunda;

Manisa ili, Gördes ilçesi, Kayacık Mahallesi, Çatalkaya Mevkiinde bulunan, tapunun 17 pafta, 2389 parsel numaralı taşınmazının bir bölümünde yer alan Tümülüsün kararımız eki 1/5000 ölçekli paftada işaretlenen şekli ve "Seyoba (Seyfidede) Tümülüsü" adı ile I (birinci) Derece Arkeolojik sit olarak tescil edilmesine, ekli tescil fişinin uygun olduğuna, karar verildi.



T.C.

KÜLTÜR VE TURİZM BAKANLIĞI
İZMİR 2 NUMARALI KÜLTÜR VARLIKLARINI
KORUMA BÖLGE KURULU
KARAR

TOPLANTI TARİHİ VE NO : 13.05.2016-278

45.04/111

KARAR TARİHİ VE NO : 13.05.2016-6651

Toplantı Yeri
İZMİR

Manisa ili, Gördes ilçesi, Kayacık Mahallesi, Çatalkaya Mevkiinde bulunan, tapunun 17 pafta, 2389 parsel numaralı taşınmazın bir bölümünde yer alan İzmir 2 Numaralı Kültür Varlıklarını Koruma Bölge Kurulunun 13.05.2016 tarihli ve 6650 Sayılı Kararı ile I. (birinci) Derece Arkeolojik Sit olarak sınırları belirlenen alanın Geçiş Dönemi Koruma Esasları ve Kullanma Koşullarının belirlenmesi gerektiğine ilişkin Kurul Müdürlüğü uzmanlarınca hazırlanan 12.05.2016 tarihli ve 554 sayı ile kayıtlı rapor okundu, ekleri incelendi, yapılan görüşmeler sonunda;

Manisa ili, Gördes ilçesi, Kayacık Mahallesi, Çatalkaya Mevkiinde bulunan, tapunun 17 pafta , 2389 parsel numaralı taşınmazın bir bölümünde yer alan ve İzmir 2 Numaralı Kültür Varlıklarını Koruma Bölge Kurulunun 13.05.2016 tarihli ve 6650 Sayılı Kararı ile I. (birinci) Derece Arkeolojik Sit olarak sınırlarının belirlenen alanda yer alan taşınmazlara ilişkin Geçiş Dönemi Koruma Esasları ve Kullanma Koşullarının:

I. (birinci) Derece Arkeolojik Sit Sınırları içerisinde ;

“-Bilimsel amaçlı kazıların dışında hiçbir kazı yapılamaz.

- Resmi ve özel kuruluşlarca zorunlu durumlarda yapılacak altyapı uygulamaları için Müze Müdürlüğü'nün ve varsa Kazı Başkanının görüşüyle talep; Koruma Bölge Kurulunda değerlendirilmeden herhangi bir uygulamaya gidilemez.

-Taş, toprak, kum vb. alınamaz, kireç, taş, tuğla, mermer, kum, maden vb. ocaklar açılmaz, toprak, cüruf, çöp, sanayi atığı ve benzeri malzeme dökülemez.

-Ağaçlandırmaya gidilemez.” olarak belirlenmesine,

- 648 sayılı KHK ile 5226-3386 sayılı Kanun ile değişik 2863 sayılı Yasanın 17. maddesi gereği hazırlanacak koruma amaçlı imar planının değerlendirilmek üzere Kurulumuza iletilmesi gerektiğine, karar verildi.

MANİSA İLİ GÖRDES İLÇESİ ŞAHİNKAYA MAHALLESİ
(KAYACIK MAH.- 2389 PARSEL)

SEYFİDEDE (SEYİBA) TÜMÜLÜSÜ

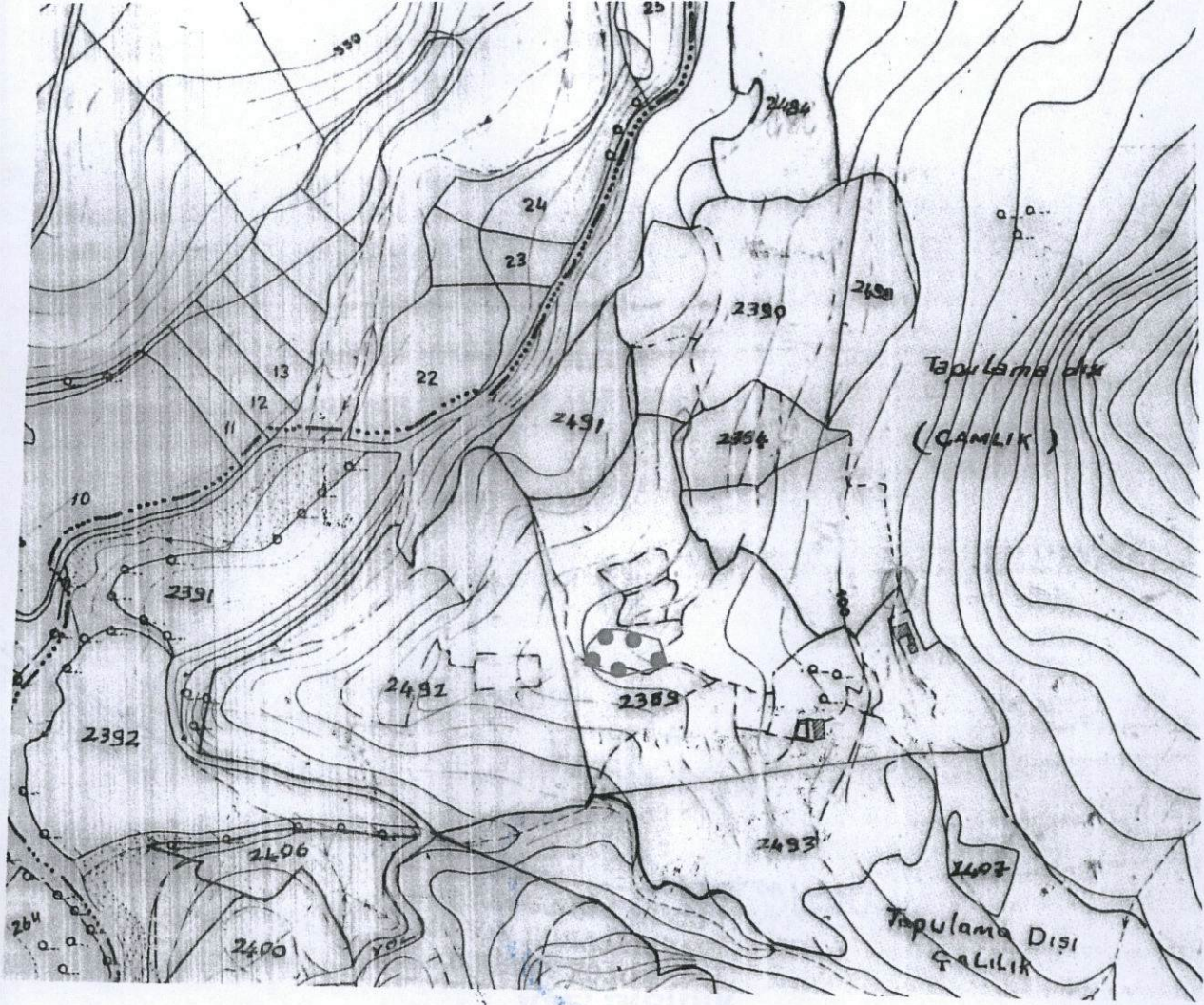

1/5000

I.(BİRİNCİ) DERECE ARKEOLOJİK SİT SINIRI

I.(BİRİNCİ) DERECE ARKEOLOJİK SİT
KÖŞE NOKTALARI KOORDİNE ÖZET ÇİZELGESİ

NoktaNo	Y	X
1	594272.028	4307431.763
2	594283.391	4307431.763
3	594290.695	4307430.410
4	594311.527	4307424.458
5	594316.938	4307406.603
6	594282.850	4307398.757
7	594259.583	4307407.685
8	594261.206	4307420.941

ED-50 UTM 3 DERECELİK DİLİM KOORDİNATLARIDIR.

Gökhan KILIÇ
Jeodezi ve Fotogrametri
Mühür

Nilüfer
Gülbi
Arkeolog

AVRUPA KONSEYİ	KÜLTÜREL VARLIKLARI KORUMA ENVANTERİ	K.V.K.E.	S	I	T	ENVANTERNO	4 5 . 0 4 / 1 1 1	
T Ü R K İ Y E	KÜLTÜR VARLIKLARI VE MÜZELER GENEL MÜDÜRLÜĞÜ					HARİTANO		
İLİ :	MANİSA	GÖRDES	MAHALLE - KÖY	Kayacak Mah. - Çatalkaya		KADASTRO PAFTA :	ADA	PARSEL
		İLÇESİ :	VEYA MEVKİİ	Mevkii		17	0	2389 parselin bir bölümü
ADI : SEYOBA (SEYFİ DEDE) TÜMÜLÜSÜ								

GENEL TANIM : Şahinkaya'nın batısında, Taşboynu sırtları ve Payamlık deresinin kuzeyinde, dağlık bölgenin kısmen düz ovaya ulaştığı batı yamaçlarda yer aldığı görülmektedir. Alanın yaklaşık 500 kuzeyinde Kuruçay Deresi akmaktadır. Alana ulaşım toprak bir yolla sağlanmaktadır..

ŞİMDİKİ TEHLİKELER : Söz konusu alan korunmasız ve yer yer kaçak kazılara maruz kalmıştır.

ŞİMDİKİ DURUM :

SİT POTANSİYELİ : 1. (Birinci) Derece Arkeolojik Sit

ŞİMDİKİ KORUMA :
Korunmasız.

ÖNERİLEN KORUMA : Alanın daha fazla tahribata uğramaması için İlgili Müze Müdürlüğünce korumaya yönelik tedbirlerin alınması gerekmektedir.

YAYIN DİZİSİ :
-Engin AKDENİZ "2010 Yılında Manisa İli ve İlçelerinde Yürütülen Prehistorik-Protohistorik Yüze Araştırmaları" 29.Araştırma sonuçları toplantısı 1. Cilt sf. 59 T.C. Kültür ve Turizm Bakanlığı Kültür Varlıkları ve Müzeler Genel Müdürlüğü Yayın No: 153/1
- A.MUNİS ARMAĞAN " Çağlar Boyu Kayacak" Kayacak Belediyesi Kültür Yayınları. sf. 21

KORUMA DERESESİ
HAZIRLAYANLAR

Tolga KOPARAL
Arkeolog
Nilüfer GÜLLÜ SCHWERTHEİM
Arkeolog
Gökhan KILIÇ
Yük.Müh

KONTROL EDEN: Osman ARSLAN
Müdür V.

KORUMA KURULU KARARLARI

REVİZYON

KORUMA KURULU ONAYI

GÖZLEMLER : Yaklaşık 7 m yükseltide korunmuş olan tümülüsün üst kısmı düzleştirilmiştir. Tepe noktasında oluşturulan düz alanda antik dönem blok taşlarının devşirme olarak kullanıldığı dikdörtgen planlı, yaklaşık 1 m yüksekliğinde bir çevre duvarı ile çevrili bir aile mezarlığı bulunmaktadır. Söz konusu mezarlıkta yaklaşık 10 adet mezar korunmuş olup, bu mezarlardan en erken olanı yöre halkınca Seyoba (Türkmen reislerinden Seyfi Baba'nın) mezarı olduğu rivayet edilmektedir. Bu nedenle söz konusu mezarlık alanı Seyoba (Seyfibaba) yatırı olarak adlandırılmakta ve bahar aylarında dini törenler yapıldığı ifade edilmektedir. Yerinde yapılan incelemede topuz şeklinde mezar taşı ve antik dönem sütun tamburunun Osmanlı Dönemi mezar gömülerine ilişkin öngörü sunduğu ancak herhangi bir mezar sandukasını işaret eden bir veri bulunmadığı tespit edilmiştir. Alana yakın zamanlara kadar mezar gömüsü de yapılmakta olduğu anlaşılmıştır. Tümülüsün doğu bölümü düzleştirme ve yer yer dolgu nedeni ile formunu kaybetmekle birlikte batı bölümünde yığma formu net olarak gözlemlenebilmektedir.

HARİTALAR

Pafta Adı İzmir - K20-a1

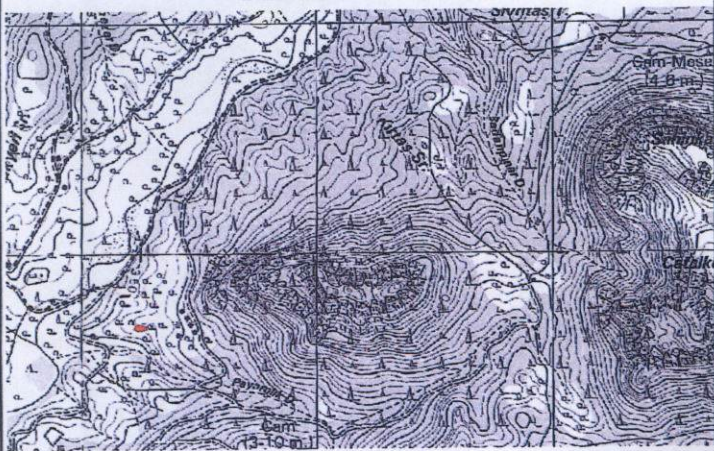

FOTOĞRAFLAR



T.C.

KÜLTÜR VE TURİZM BAKANLIĞI
İzmir 2 Numaralı Kültür Varlıklarını
Koruma Bölge Kurulu
Müdürlüğü

**İZMİR 2 NUMARALI
KÜLTÜR VARLIKLARINI
KORUMA BÖLGE KURULUNUN
13.05.2016 GÜN VE 6650
SAYILI KARAR EKİDİR.**

ASLI GİBİDİR

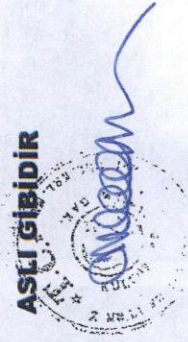

Osman ARSLAN
Müdür V.

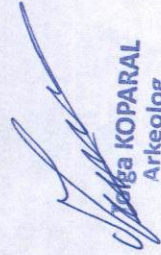
Selma KOPARAL
Arkeolog

