

**T.C.**  
**KÜLTÜR ve TURİZM BAKANLIĞI**  
**KÜTAHYA KÜLTÜR VARLIKLARINI KORUMA BÖLGE KURULU**  
**KARAR**

Toplantı Tarihi ve No : 12.07.2016-155  
Karar Tarihi ve No : 12.07.2016-3365

**64.01/135**  
**Toplantı Yeri**  
**KÜTAHYA**

Uşak İli, Banaz İlçesi, Gürlek Köyü, Eserlik Nekropolü I. (Birinci) derece arkeolojik sit olarak tescil edilmesi istemine ilişkin; Uşak Valiliği İl Kültür ve Turizm Müdürlüğü'nün 26.11.2015 tarih ve 49969645.168.01/3014 sayılı yazısı ve ekleri, faaliyetlerinin etkilendiği kurumlardan kurum görüşlerinin bildirilmesinin istendiği, Kütahya Kültür Varlıklarını Koruma Bölge Kurulu Müdürlüğü'nün 05.01.2016 tarih ve 38092246-64.01/135-11 sayılı yazısı ve eki, istenen kurum görüşlerinin iletildiği, Doğa Koruma ve Mili Parklar Genel Müdürlüğü'nün 20.01.2016 tarih ve 18031414-401-16013 sayılı yazısı, Uşak Valiliği Çevre ve Şehircilik İl Müdürlüğü'nün 20.01.2016 tarih ve 52720483-250 sayılı yazısı, Karayolları Genel Müdürlüğü, 2. Bölge Müdürlüğü'nün 20.01.2016 tarih ve 86141515-611 /14090 sayılı yazısı ve eki, İller Bankası Anonim Şirketi, Mekansal Planlama Dairesi Başkanlığının 20.01.2016 tarih ve 44812147-202.99-1379 sayılı yazısı, Devlet Su İşleri Genel Müdürlüğü, 2. Bölge Müdürlüğü'nün 21.10.2016 tarih ve 51091705-611.99-47288, Maden İşleri Genel Müdürlüğü'nün 26.01.2016 tarih ve 20913469-101.29.02-E.403094 sayılı yazısı ve eki, Uşak İl Özel İdaresi, İmar ve Kentsel İyileştirme Müdürlüğü'nün 10.02.2016 tarih ve 26163249-750-Otomatik/1749 sayılı yazısı ve eki, Yatırım ve İşletmeleri Genel Müdürlüğü 17.02.2016 tarih ve 6391121-307.01(05)-31846 sayılı yazısı, Kütahya Kültür Varlıklarını Koruma Bölge Kurulu Müdürlüğü'nün 07.01.2016 tarih ve 38092246.165.02-64.01/135-36 sayılı yazısı ve eki, Kütahya Kültür Varlıklarını Koruma Bölge Kurulu Müdürlüğü'nün 20.05.2016 tarih ve 38092246.165.02-64.01/135-1105 sayılı yazısı ve eki, Uşak Valiliği, Kadastro Müdürlüğü'nün 01.06.2016 tarih ve 85297090-(banaz)-170.03.01/E.1276851 sayılı yazıları ve ekleri ile Kütahya Kültür Varlıklarını Koruma Bölge Kurulu Müdürlüğü uzmanlarınca hazırlanan Müdürlük evrakına 29.06.2016 tarih ve 3367 sayılı ile kayıtlı rapor okundu, ekleri ve işlem dosyası incelendi, yapılan görüşmeler sonucunda;

Uşak İli, Banaz İlçesi, Gürlek Köyü, Eserlik Nekropolünün I. (Birinci) derece arkeolojik sit olarak tescil edilmesi istemine ilişkin; Uşak Müze Müdürlüğü uzmanlarınca hazırlanan 23.11.2015 tarihli rapor ve eki belgeler doğrultusunda sınırları kararımız eki 1/25000 ölçekli harita ile kadastral paftada gösterildiği şekliyle belirlenen Eserlik Nekropolünün I. (Birinci) derece arkeolojik sit olarak tescil edilmesine; şerh konulacak parseller listesi ve tescil fişinin onaylanmasına; I. (Birinci) derece arkeolojik sit sınırları içinde Kültür ve Tabiat Varlıklarını Koruma Yüksek Kurulu'nun 08.11.1999 tarih ve 658 sayılı ilke kararının geçerli olduğuna, karar verildi.

AVRUPA KONSEYİ	DOĞAL ve KÜLTÜREL VARLIKLARI KORUMA ENVANTERİ D.K.V.K.E	SİT	ENVANTER NO:
TÜRKİYE	KÜLTÜR VARLIKLARI VE MÜZELER GENEL MÜDÜRLÜĞÜ		HARİTA NO:

İLİ: UŞAK	İLÇESİ: BANAZ	MAHALLE,KÖY VEYA MEVKİİ: GÜRLEK KÖYÜ	KADASTRO: PAFTA: ADA: PARSEL:
-----------	---------------	---	----------------------------------

ADI: ESERLİK NEKROPOLÜ

**GENEL TANIMI:** Söz konusu alan Gürlek Köyü'nün yaklaşık 3,5 km kuzeyinde yer almaktadır. Dağlık alanlarla çevrili bir konumda olup alanın üzeri sık ağaç ve çalılarla kaplıdır. Kuzeyi ve güneyinde dere yatağı bulunmaktadır. Alan üzerinde roma dönemine tarihlenen, mezar yapısına ait pişmiş toprak seramik parçalarına ve bir adet kabarıya rastlanmıştır. Yapmış olduğumuz yüzey araştırmasında rastlanılan buluntulara binaen bu alanın roma dönemine ait bir nekropol alanı olduğu anlaşılmaktadır.

<b>ŞİMDİKİ TEHLİKELER:</b> Kaçak kazı ve tarımsal tahribata açıktır.	<b>KORUMA DERECE:</b> 1. Derece Arkeolojik Sit
<b>ŞİMDİKİ DURUM:</b> Sık ağaç ve çalılık alandan oluşmaktadır.	<b>HAZIRLAYANLAR:</b> 23.11.2015 Y. BUNSUZ Arkeolog Davut DAĞCI Arkeolog
<b>SİT POTANSİYELİ:</b> Mevcut (1.Derece Arkeolojik Sit)	<b>KONTROL EDEN:</b> Sabiha FAZARCI Müze Müdürü 23.11.2015
<b>ŞİMDİKİ KORUMA:</b> Korumasız	<b>KURUL KARARLARI NO:</b> / / 2015
<b>ÖNERİLEN KORUMA:</b> Jandarma ve Gürlek Köyü Muhtarlığı	<b>REVİZYON:</b>
<b>YAYIN DİZİSİ:</b>	<b>KURUL KARARI:</b>
<b>GÖZLEMLER:</b>	

ARİTALAR,FOTOĞRAFLAR:



Foto çekim tarihi:18.11.2015

UŞAK İLİ, BANAZ İLÇESİ, GÜRLEK KÖYÜ  
ESERLİK NEKROPOLÜ  
I. DERECE ARKEOLOJİK SİT

K  
↑  
1/25000

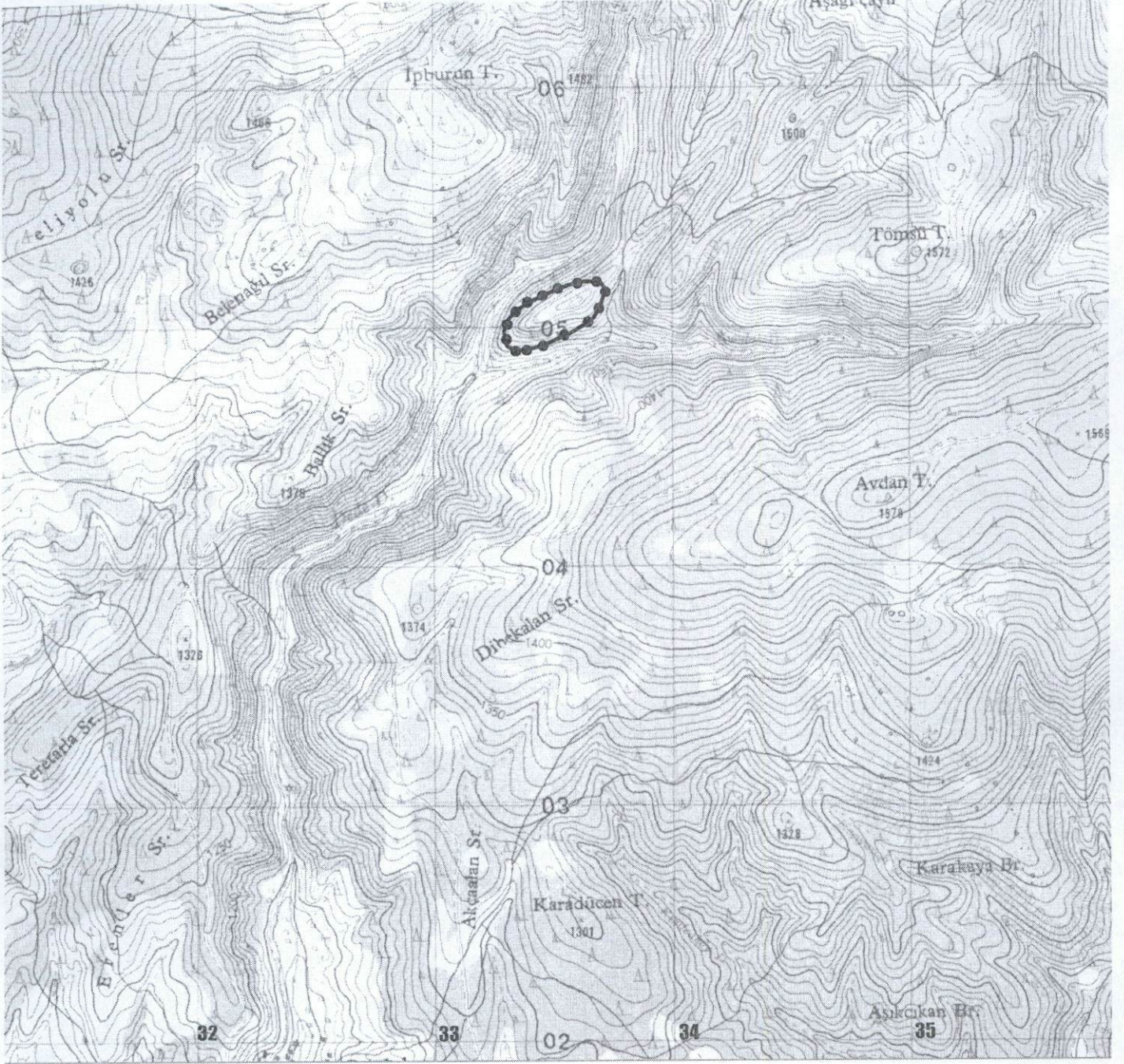

UTM 3 derecelik dilime esas Avrupa 1950 (ED-50)  
datumu koordinat değerleri

Nokta No	Y	X
1	472982.923	4303258.490
2	472972.805	4303315.839
3	472986.241	4303359.410
4	473019.464	4303396.329
5	473079.731	4303434.359
6	473184.194	4303477.937
7	473249.996	4303501.781
8	473312.407	4303513.733
9	473382.384	4303512.433
10	473406.247	4303477.639
11	473384.160	4303414.347
12	473352.377	4303360.376
13	473303.298	4303327.980
14	473256.448	4303302.513
15	473206.797	4303283.139
16	473162.175	4303264.600
17	473118.684	4303250.026
18	473061.236	4303236.910
19	473017.238	4303237.356
20	472987.788	4303254.329

UTM 6 derecelik dilime esas Avrupa 1950 (ED-50)  
datumu koordinat değerleri

Nokta No	Y	X
1	733304.413	4304927.293
2	733292.413	4304984.293
3	733304.413	4305028.294
4	733336.413	4305066.294
5	733395.414	4305106.294
6	733498.414	4305153.295
7	733563.415	4305179.295
8	733625.415	4305193.295
9	733695.416	4305194.295
10	733720.416	4305160.295
11	733700.416	4305096.294
12	733670.416	4305041.294
13	733622.415	4305007.294
14	733576.415	4304980.294
15	733527.415	4304959.293
16	733483.414	4304939.293
17	733440.414	4304923.293
18	733383.414	4304908.293
19	733339.413	4304907.293
20	733309.413	4304923.293

Pafta Adı: K23-A3  
I. Derece Arkeolojik Sit:



T.C  
KÜLTÜR VE TURİZM BAKANLIĞI  
Kütahya Kültür Varlıklarını  
Koruma Bölge Kurulu Müdürlüğü

KÜTAHYA  
KÜLTÜR VARLIKLARINI KORUMA  
BÖLGE KURULU MÜDÜRLÜĞÜ  
12/07/2016 TARİH VE 3365  
SAYILI KARAR EKİDİR



Tuba TÜRKER  
Sanat Tarihci

UŞAK İLİ, BANAZ İLÇESİ, GÜRLEK KÖYÜ  
ESERLİK NEKROPOLÜ  
I.DERECE ARKEOLOJİK SİT

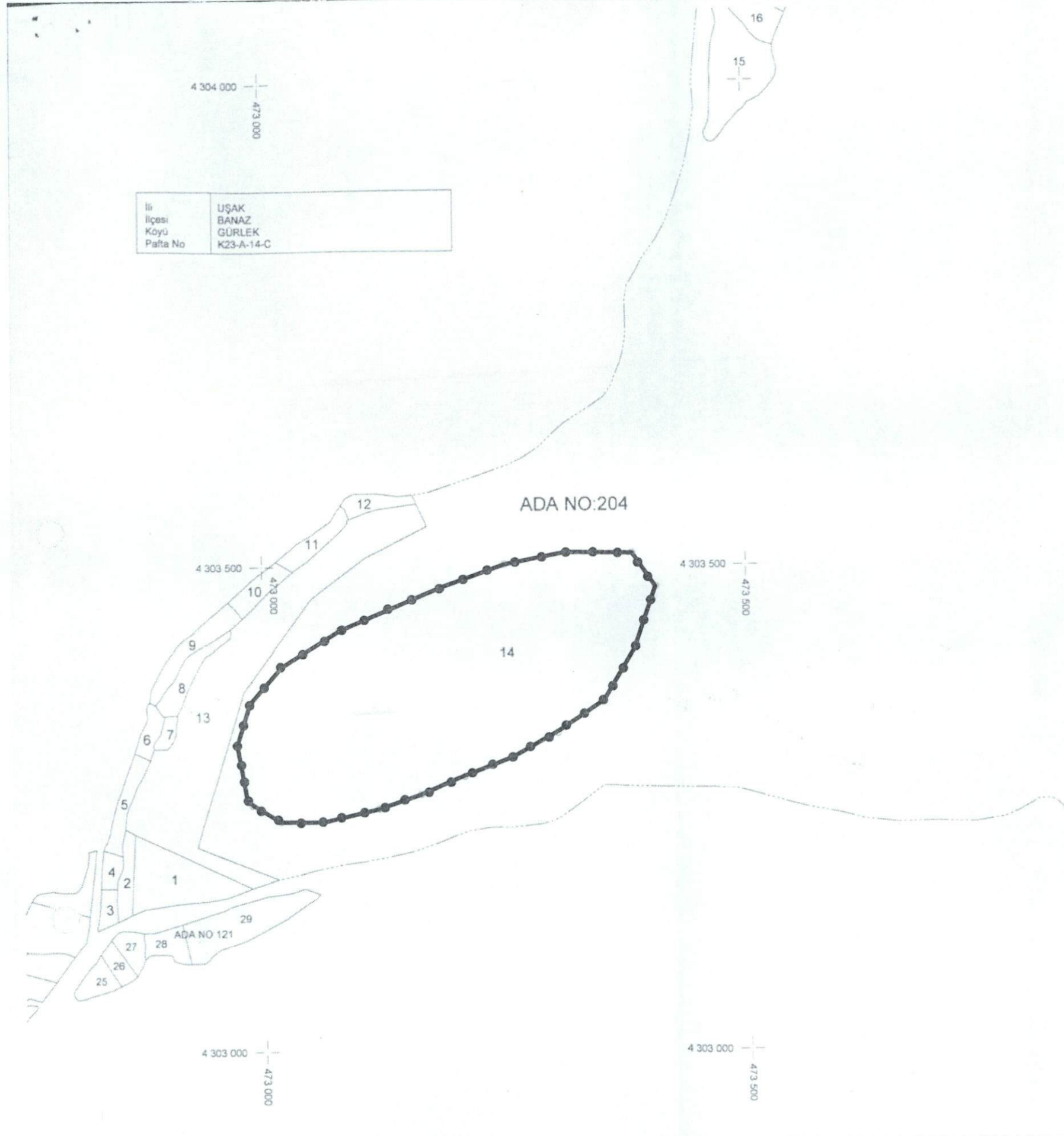

İl	UŞAK
İlçesi	BANAZ
Köyü	GÜRLEK
Pafta No	K23-A-14-C

I.Derece Arkeolojik Sit: —●—●—●—●—

UTM 3 derecelik dilime esas Avrupa 1950 (ED-50)  
datumu koordinat değerleri

Nokta No	Y	X
1	472982.923	4303258.490
2	472972.805	4303315.839
3	472986.241	4303359.410
4	473019.464	4303396.329
5	473079.731	4303434.359
6	473184.194	4303477.937
7	473249.996	4303501.781
8	473312.407	4303513.733
9	473382.384	4303512.433
10	473406.247	4303477.639
11	473384.160	4303414.347
12	473352.377	4303360.376
13	473303.298	4303327.980
14	473256.448	4303302.513
15	473206.797	4303283.139
16	473162.175	4303264.600
17	473118.684	4303250.026
18	473061.236	4303236.910
19	473017.238	4303237.356
20	472987.788	4303254.329

T.C  
KÜLTÜR VE TURİZM BAKANLIĞI  
Kütahya Kültür Varlıklarını  
Koruma Bölge Kurulu Müdürlüğü

KÜTAHYA  
KÜLTÜR VARLIKLARINI KORUMA  
BÖLGE KURULU MÜDÜRLÜĞÜ  
12/07/2016 TARİH VE 3365  
SAYILI KARAR EKİDİR

Tuba TÜRKER  
Sanat Tarihçi



Mehmet Ali KARAKAYA  
Müdür V.

KÜTAHYA KÜLTÜR VARLIKLARINI KORUMA BÖLGE KURULU'NUN 12/07/2016 TARİH VE 3365 SAYILI KARARI İLE TESCİLLENEN I.(BİRİNCİ) DERECE ARKEOLOJİK SİT İÇERİSİNDE KALAN PARSELLERİN LİSTESİ

SIRA NO	İLİ	İLÇESİ	KÖYÜ	PAFTA	ADA	PARSEL	PARSELİN ŞERH KONULACAK KISMI
1	Uşak	Banaz	Gürlek	K23-A3	204	14	Bir Kısmı

T.C.  
KÜLTÜR VE TURİZM BAKANLIĞI  
Kütahya Kültür Varlıklarını  
Koruma Bölge Kurulu Müdürlüğü

KÜTAHYA  
KÜLTÜR VARLIKLARINI KORUMA  
BÖLGE KURULU MÜDÜRLÜĞÜ  
12.07.2016 TARİH VE 3365  
SAYILI KARAR EKİDİR

Tuba TÜRKER  
Sanat Tarihçi



Mehmet Ali KARAKAYA  
Müdür V.