



T.C.

**KÜLTÜR VE TURİZM BAKANLIĞI  
İZMİR 2 NUMARALI KÜLTÜR VARLIKLARINI  
KORUMA BÖLGE KURULU  
KARAR**

TOPLANTI TARİHİ VE NO : 14.07.2016-287

**45.01/423**

KARAR TARİHİ VE NO : 14.07.2016-6850

Toplantı Yeri  
İZMİR

Manisa ili, Akhisar ilçesi, Yayakırıldık Mahallesi Taşlık Mevkiinde bulunan alanın 2863 sayılı kanun kapsamında arkeolojik sit niteliği taşıdığına İzmir 2 Nolu Kültür Varlıklarını Koruma Bölge Kurulu Müdürlüğünün 09.02.2016 tarihli ve 545 sayılı yazısı ve eki kurum görüşü haritası, 2863 sayılı Kanunun 7. Maddesi gereği iletilen kurum görüşleri; Kurul Müdürlüğü uzmanlarınca hazırlanan 13.07.2016 tarihli ve 733 sayı ile kayıtlı rapor okundu, ekleri incelendi, yapılan görüşmeler sonunda;

Manisa ili, Akhisar ilçesi, Yayakırıldık Mahallesi Taşlık Mevkiinde bulunan alanının kararımız eki 1/5000 ölçekli paftada işaretlenen şekli ile III (üçüncü) Derece Arkeolojik sit olarak tescil edilmesine, ekli tescil fişinin uygun olduğuna, karar verildi.



T.C.

**KÜLTÜR VE TURİZM BAKANLIĞI**  
**İZMİR 2 NUMARALI KÜLTÜR VARLIKLARINI**  
**KORUMA BÖLGE KURULU**  
**KARAR**

TOPLANTI TARİHİ VE NO : 14.07.2016-287

45.01/423

KARAR TARİHİ VE NO : 14.07.2016-6851

Toplantı Yeri  
İZMİR

Manisa ili, Akhisar ilçesi, Yayakırıldık Mahallesi Taşlık Mevkiinde bulunan İzmir 2 Numaralı Kültür Varlıklarını Koruma Bölge Kurulunun 14.07.2016 tarihli ve 6850 sayılı kararı ile III (üçüncü) derece Arkeolojik sit olarak sınırları belirlenen alanın Geçiş Dönemi Koruma Esasları ve Kullanma Koşullarının belirlenmesi gerektiğine ilişkin Kurul Müdürlüğü uzmanlarınca hazırlanan 13.07.2016 tarihli ve 733 sayılı kayıt raporu okundu, ekleri incelendi, yapılan görüşmeler sonunda;

Manisa ili, Akhisar ilçesi, Yayakırıldık Mahallesi Taşlık Mevkiinde bulunan ve İzmir 2 Numaralı Kültür Varlıklarını Koruma Bölge Kurulunun 14.07.2016 tarihli ve 6850 Sayılı Kararı ile III (üçüncü) Derece Arkeolojik Sit olarak sınırları belirlenen alanda yer alanın Geçiş Dönemi Koruma Esasları ve Kullanma Koşullarının:

III (üçüncü) Derece Arkeolojik sit sınırlarında

- Kültür ve Tabiat Varlıklarını Koruma Yüksek Kurulu'nun 05.11.1999 tarihli ve 658 sayılı ilke kararı kapsamında Müze Müdürlüğüne sondaj kazısı yapılarak sonuçları Koruma Bölge Kuruluna iletilir. Sondaj kazıları sonucunda herhangi bir buluntuya rastlanılmaması halinde Üst ölçekli plan kararlarına ve 3194 sayılı imar kanunu mevzuatına aykırı olmamak koşuluyla; alana ilişkin fiziki ve inşai müdahale gerektiren her türlü talep, Koruma Bölge Kurulunda değerlendirilir.

- Taş, toprak, kum vb. alınamaz, kireç, taş, tuğla, mermer, kum, maden vb. ocakları açılmaz, toprak, çürük, çöp, sanayi atığı ve benzeri malzeme dökülemez."

- Taşınmaz kültür varlıklarının mahiyetine tesir etmeyecek şekilde Koruma Bölge Kurulundan izin almak koşuluyla birleştirme (tevhit) ve ayırma (ifraz) yapılabilecektir. olarak belirlenmesine, III (üçüncü) derece Arkeolojik sit olarak tescil edilen alana yönelik olarak, 2863 sayılı Kanunun 17. Maddesi gereği Koruma Amaçlı İmar Planının ilgili idarelerce hazırlanarak değerlendirilmek üzere Kurulumuza iletilmesine karar verildi.

# MANİSA İLİ AKHİSAR İLÇESİ YAYAKIRILDIK MAHALLESİ

## TAŞLIK MEVKİİ

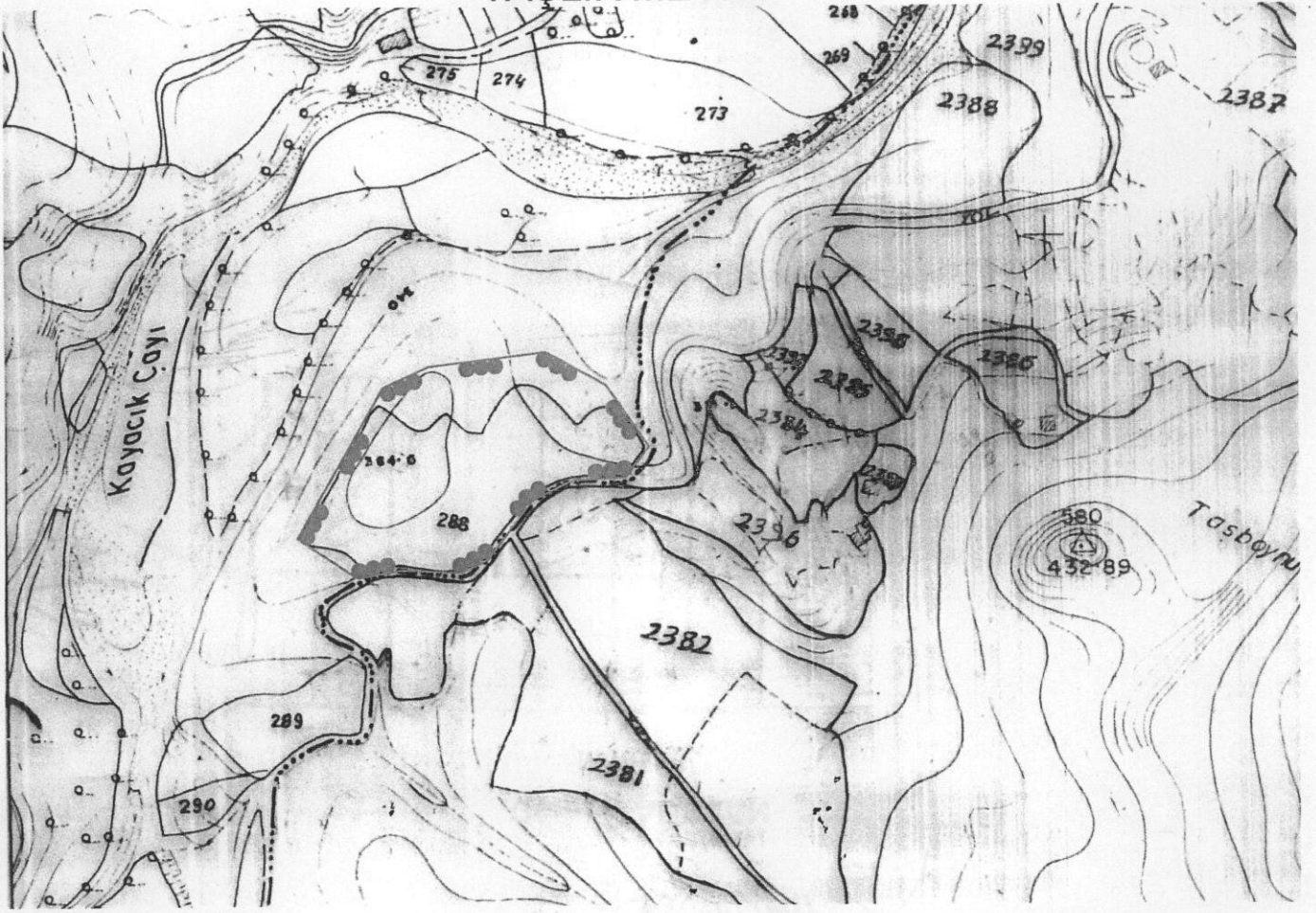



1/5000

III. (ÜÇÜNCÜ) DERECE ARKEOLOJİK SİT SINIRI

III. (ÜÇÜNCÜ) DERECE ARKEOLOJİK SİT  
KÖŞE NOKTALARI KOORDİNE ÖZET ÇİZELGESİ

NoktaNo	Y	X
1	593476.163	4306790.656
2	593518.155	4306762.811
3	593548.003	4306768.280
4	593591.291	4306766.874
5	593609.262	4306775.781
6	593640.140	4306816.938
7	593668.141	4306830.870
8	593705.795	4306832.817
9	593721.655	4306854.007
10	593691.771	4306897.069
11	593649.770	4306920.553
12	593568.237	4306910.096
13	593536.193	4306895.540

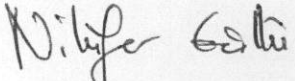
  
Gökhan KILIÇ  
Jeodezi ve Fotogrametri  
Yüksek Mühendisi

  
Nilüfer Çaltı  
Arkeolog  

ED-50 UTM 3 DERECELİK DİLİM KOORDİNATLARIDIR.

AVRUPA KONSEYİ	KÜLTÜREL VARLIKLARI KORUMA ENVANTERİ	K.V.K.E.	S İ T	ENVANTER NO	4 5 . 0 1 / 4 2 3	
TÜRKİYE	KÜLTÜR VARLIKLARI VE MÜZELER GENEL MÜDÜRLÜĞÜ			HARİTA NO		
İLİ : Manisa	İLÇESİ : Akhisar	MAHALLE - KÖY VEYA MEVKİİ: Yayakırıldık Mahallesi Taşlık Mevkii	KADASTRO PAFTA :	ADA	PARSEL	
ADI : Roma Dönemi yerleşim alanı						
GENEL TANIM : Akhisar ilçesi Yayakırıldık Mahallesi yerleşim alanının yaklaşık 2,5 km doğusunda Kayacık deresinin doğu yamacında Honaz Tepenin kuzeyinde Taş Boynu Sırtı Mevkiinin batısında yer almaktadır. Alanın bir bölümünde zeytincilik yapıldığı etrafının tamamen orman sahası ile kaplı olduğu görülmektedir.						
ŞİMDİKİ TEHLİKELER : Kaçak Kazılar Tarımsal Faaliyetler						
ŞİMDİKİ DURUM : Orman Sayılan Alan – Tarla						
SİT POTANSİYELİ : (III (üçüncü) derece Arkeolojik Sit						
KORUMA DERECESİ						
HAZIRLAYANLAR : ...J.../2016 Tolga KOPARAL Arkeolog						
Gökhan KILIÇ Yüksek Mühendis						
KONTROL EDEN Osman ARSLAN Müdür V.						
KORUMA KURULU KARARLARI						
REVİZYON						
KORUMA KURULU ONAYI						
YAYIN DİZİSİ						
ÖNERİLEN KORUMA : ilgili yerel yönetim ve güvenlik birimince alanın sık sık kontrolünün yapılması ve yerel halkın konuya ilişkin bilgilendirilmesi korumaya ilişkin ivedilikle alınması gereken önlemlerdir.						
GÖZLEMLER : Yüzye de yoğun olarak Roma ve Geç Roma Dönemine tarihlenebilecek seramik parçaları; yine aynı dönem özellikleri arz eden çatı kiremidi ve günlük kullanım kaplarına ait parçalara rastlanılmıştır. Yüzye de seçilebilen belirgin bir mimari buluntu bulunmamaktadır. Bu nedenle alan bölgede yer alan ve aynı döneme tarihlenebilecek kırsal yerleşme örneği ile ilişkilendirilebilecek bir çiftlik yerleşmesi olarak değerlendirilmelidir. Atölye, çiftlik ve köylerden oluşan bu kırsal yerleşimlerin varlığı bölgenin Antik Çağ ekonomisinde tarımsal üretimin önemli bir rol oynadığına ve üretime yönelik farklı modellere işaret etmesi nedeni ile önem kazanmaktadır. Bugüne kadar, söz konusu bölgede kırsal yerleşimler ve tarihi-coğrafya üzerine az sayıda çalışmanın yapılmış olması, buna karşın yerleşim düzenlemesi konusunda yapılan çalışmaların olmaması, çiftliklerin bölgesel bir organizasyon ve yerleşim düzenlemesinin varlığı hakkında sağlayacağı verilerin ele alınmasını zorunlu kıldığından söz konusu yerleşmelerin korunması gerekmektedir.						

HARİTALAR  
Pafta Adı İZMİR K20-A-1

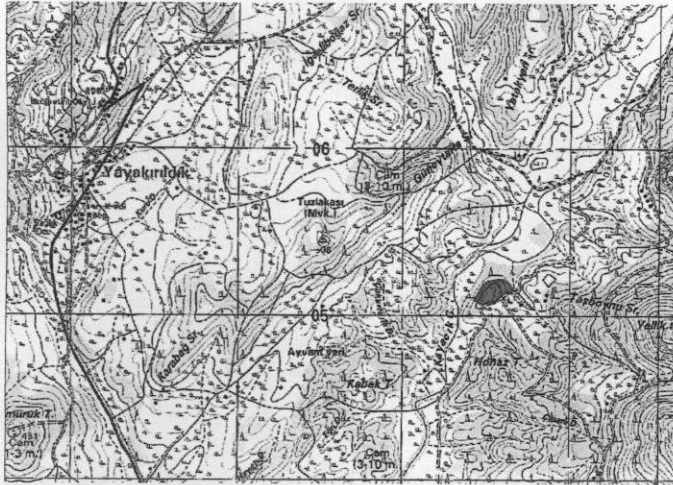

FOTOĞRAFLAR





T.C.  
KÜLTÜR VE TURİZM BAKANLIĞI  
İzmir 2 Numaralı Kültür Varlıklarını  
Koruma Bölge Kurulu  
Müdürlüğü

İZMİR 2 NUMARALI  
KÜLTÜR VARLIKLARINI  
KORUMA BÖLGE KURULUNUN  
14.07.2016 GÜN VE 6850  
SAYILI KARAR EKİDİR.

ASLI GİBİDİR



Osman ARSLAN  
Müdür V.

Tolga KOPARAL  
Arkeolog