T.C.
KÜLTÜR VE TURİZM BAKANLIĞI
Aydın Kültür Varlıklarını Koruma Bölge Kurulu Müdürlüğü

SAYI : 52623597.09.09.108- 4246
KONU: Aydın İli, Söke İlçesi, Yenicami Mahallesi,
117 Ada, 9 Parsel Koruma Alanı hk.

AYDIN
29..12/2015

D.G.Y.Y

Özü yukarıda belirtilen konu hakkında Aydın Kültür Varlıklarını Koruma Bölge Kurulu tarafından alınan **24.12.2015** tarih ve **4492** sayılı karar ekte gönderilmektedir.

Bilgilerinizi ve gereğini arz/rica ederim.

Mehmet YILMAZ
Bölge Kurulu Müdürü

Ek: 1. Karar (1 Adet)
Ek: 2. 1/1000 Ölçekli Harita (1 Adet)

Dağıtım
Gereği :
-Aydın İl Kültür ve Turizm Müdürlüğü (Ek:1,2)
-Aydın Büyükşehir Belediye Başkanlığı (Ek:1,2)
-Söke Kaymakamlığı (Ek:1,2)
-Söke Kaymakamlığı,
(Tapu Müdürlüğü) (Ek:1,2)
(Kadastro Müdürlüğü) (Ek:1,2)
-Söke Belediye Başkanlığı (Ek:1,2)
-Türkiye Cumhuriyeti Devlet Demiryolları İşletmesi Genel Müdürlüğü
(İzmir 3. Bölge Müdürlüğü) (Ek:1,2)

Bilgi :
- Kültür Varlıkları ve Müzeler Genel Müdürlüğü
(Kurullar Dairesi Başkanlığı) (Ek:1,2)

ADRES: Veysipaşa Mh. Hükümet Blv. No: 67 09100 AYDIN TEL: 0256 213 77 37 FAKS: 0256 213 45 11
Ayrıntılı Bilgi İçin: Şehir Plancısı, Havva SEÇER SAĞİNÇ

T.C.
KÜLTÜR VE TURİZM BAKANLIĞI
AYDIN KÜLTÜR VARLIKLARINI
KORUMA BÖLGE KURULU

KARAR

TOPLANTI TARİHİ VE NO: 24.12.2015-113 **09.09.108**

KARAR TARİHİ VE NO : 24.12.2015-4492

Toplantı Yeri
AYDIN

Aydın İli, Söke İlçesi, Yeni Cami Mahallesinde bulunan, İzmir II Numaralı Kültür ve Tabiat Varlıklarını Koruma Bölge Kurulu'nun 03.02.2001 tarih ve 9799 sayılı kararı ile tescillenen mülkiyeti TCDD'na ait gar yapılarının yer aldığı, tapunun 117 ada, 9 parsel numarasında kayıtlı parselin (Aydın Kültür Varlıklarını Koruma Bölge Kurulu'nun 13.09.2012 tarih ve 958 sayılı kararı) koruma alanının yeniden değerlendirilmesine ilişkin; Kurulumuzun 17.10.2015 tarih ve 4352 sayılı kararı, Aydın Kültür Varlıklarını Koruma Bölge Kurulu Müdürlüğü uzmanlarının 23.12.2015 tarihli raporu okundu. Konuya ilişkin tüm bilgi ve belgeler incelendi. Yapılan görüşmeler sonucunda;

Aydın İli, Söke İlçesi, Yeni Cami Mahallesinde bulunan ve tapunun 117 ada, 9 parsel numarasında kayıtlı taşınmaz üzerinde yer alan tescilli gar yapılarının koruma alanının ekli 1/1000 ölçekli haritada sınırları belirtildiği şekliyle uygun olduğuna, tescilli yapıların koruma alanında kalan taşınmazlarda yapılacak her türlü uygulama öncesinde Kurulumuzdan izin alınması gerektiğine karar verildi.

ASLI GİBİDİR
Mehmet YILMAZ
Bölge Kurulu Müdürü

BAŞKAN
Prof. Dr. Celal ŞİMŞEK
İMZA

BAŞKAN YARDIMCISI
Bahadır DİKMEN
İMZA

ÜYE
Prof. Dr. Aslı SARAÇOĞLU
İMZA

ÜYE
Dr. Levent ÜNVERDİ
İMZA

ÜYE
Yrd. Doç. Dr. Saim CİRTİL
İMZA

ÜYE
Sinem TAŞ AYDOĞDU
İMZA

ÜYE
Hakan ÖZKAN
Aydın Büyükşehir Belediye Başkanlığı
İMZA

ÜYE
Sezgin SUKAYAR
Söke Belediye Başkanlığı
İMZA

AYDIN İLİ,SÖKE İLÇESİ, YENİCAMİ MAH.
TESCİLLİ 117 ADA 9 PARSELİN (GAR YAPILARININ) KORUMA ALAN SINIRI

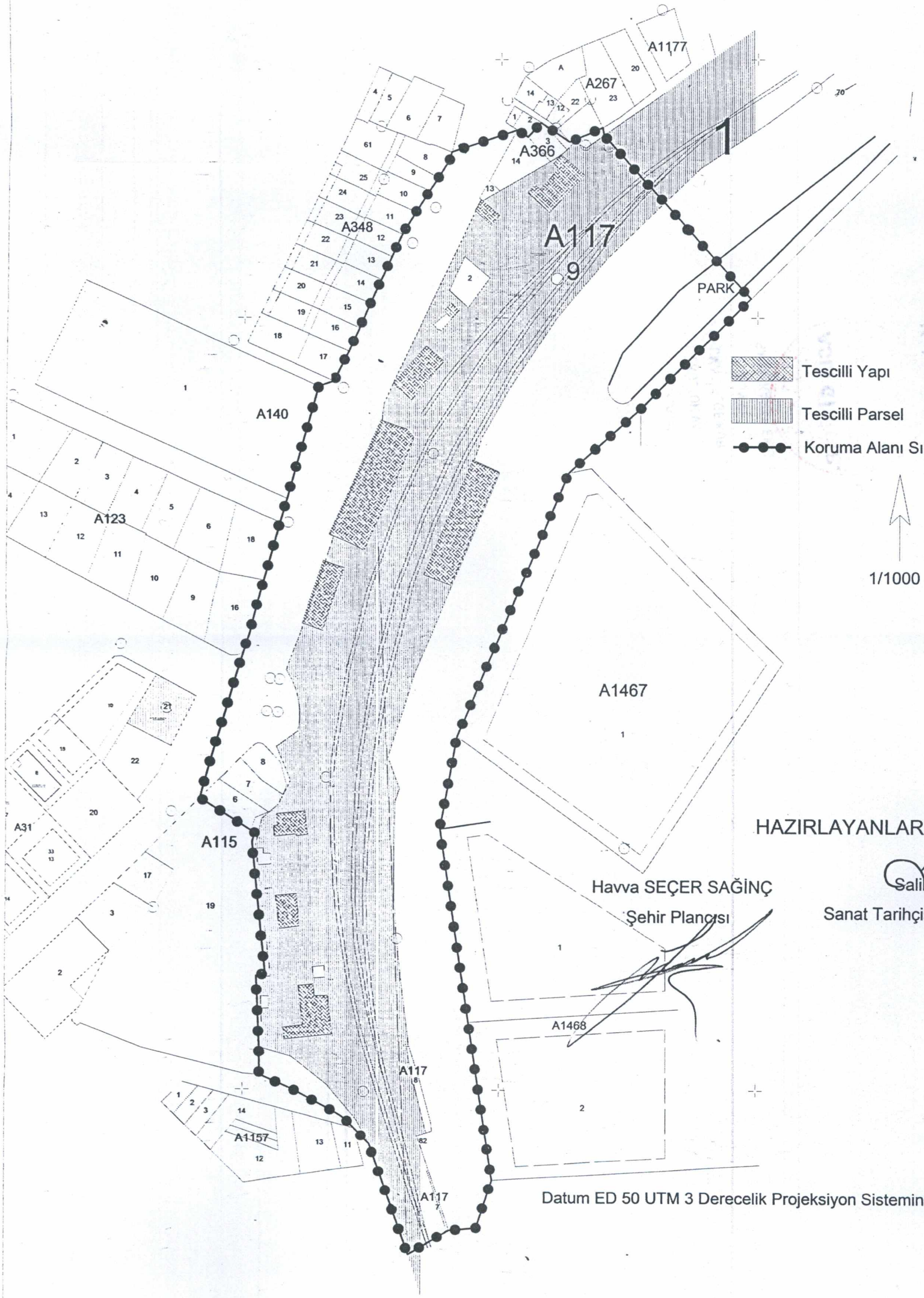

HAZIRLAYANLAR

Havva SEÇER SAĞİNÇ
Şehir Plancısı

Salih YILDIRIM
Sanat Tarihçisi/ Müze Araştırmacısı

Datum ED 50 UTM 3 Derecelik Projeksiyon Sisteminde Hazırlanmıştır.