

T.C.
KÜLTÜR ve TURİZM BAKANLIĞI
KÜTAHYA KÜLTÜR VARLIKLARINI KORUMA BÖLGE KURULU
KARAR

Toplantı Tarihi ve No : 13.07.2016-156
Karar Tarihi ve No : 13.07.2016-3391

64.03/42
Toplantı Yeri
UŞAK

Uşak İli, Karahallı İlçesi, Paşalar Köyü Sarnıçları ve Sarnıçları çevreleyen alanın 2863 sayılı yasa kapsamında korunması gerekli kültür varlığı olarak tesciline ve koruma alanı belirlenmesi istemine ilişkin; Uşak Valiliği, İl Kültür ve Turizm Müdürlüğü'nün 16.06.2015 tarih ve 80564809.168.01 sayılı yazısı ve ekleri ile alanın Kurulumuz üyelerince yerinde incelenmesine ilişkin, Kurulumuzun 18.03.2016 tarih ve 3125 sayılı kararı ile Kütahya Kültür Varlıklarını Koruma Bölge Kurulu Müdürlüğü uzmanlarınca hazırlanan, Müdürlük evrakına 27.06.2016 tarih ve 3316 sayı ile kayıtlı rapor okundu, ekleri ve işlem dosyası incelendi, alan Kurulumuz üyelerince yerinde görüldü, yapılan görüşmeler sonucunda;

Uşak İli, Karahallı İlçesi, Paşalar Köyü, Sarnıçları ve Sarnıçları çevreleyen alanın 2863 sayılı yasa kapsamında korunması gerekli kültür varlığı olarak tescil edilmesine; kuyuların temizliğinin Müze Müdürlüğü kontrolünde yapılmasına; her bir sarnıcın üzerlerinin emniyet tedbirlerinin ilgililerince Müze Müdürlüğü denetiminde alınmasına; sarnıçların sayısının Müze Müdürlüğüne belirlenmesine; onarımlarına yönelik projelerin Kurulumuza iletilmesine; tescilli alana ilişkin hazırlanan kararımız eki tescil fişi, 1/25000'lik harita, kadastral pafta ve parsellere şerh listesinin onaylanmasına, karar verildi.



T.C
KÜLTÜR VE TURİZM BAKANLIĞI
Kütahya Kültür Varlıklarını
Koruma Bölge Kurulu Müdürlüğü

KÜTAHYA
KÜLTÜR VARLIKLARINI KORUMA
BÖLGE KURULU MÜDÜRLÜĞÜ
13/07/2016 TARİH VE 3391
SAYILI KARAR EKİDİR.

Onurcan BERK
İnşaat Mühendisi

Mehmet Ali KARAKAYA
Müdür V.



AVRUPA KONSEYİ	DOĞAL VE KÜLTÜREL VARLIKLARI KORUMA ENVANTERİ	D.K.V.K.E	ANIT	ENVANTER NO :
T Ü R K İ Y E	KÜLTÜR VARLIKLARI VE MÜZELER GENEL MÜDÜRLÜĞÜ			Sıra no:
İLİ:	İLÇESİ :	MAHALLE - KÖY - MEVKİ :	KORUMA DERECESESİ	HARİTA NO :
UŞAK	KARAHALLI	PAŞALAR KÖYÜ	ANITSAL	1 2 3
ADRESİ:	KADASTRO :		ÇEVRESEL	1 2 3
			ÇEVREYE AYKIRI	1 2 3
ADI	YAPTIRAN :	YAPAN :	MİMARİ ÇAĞI :	20.yy ilk yarısı
SARNIÇLI ALAN	YAPIM TARİHİ :	KİTABE :	VAKFIYE :	

GENEL TANIM:

Uşak İli, Karahallı ilçesi Paşalar Köyünün yaklaşık 1 km güneyinde yaklaşık 150 adet sarnıç bulunmaktadır.

KORUMA DURUMU	A TAŞIYICI YAPI	A DIŞ YAPI	A ÜST YAPI	A SÜSLEME	A RUTUBET	A YOK
	B	B	B	B ELEMANLARI	B	B İZİ VAR
	C	C	C	C	C	C ÖNEMLİ

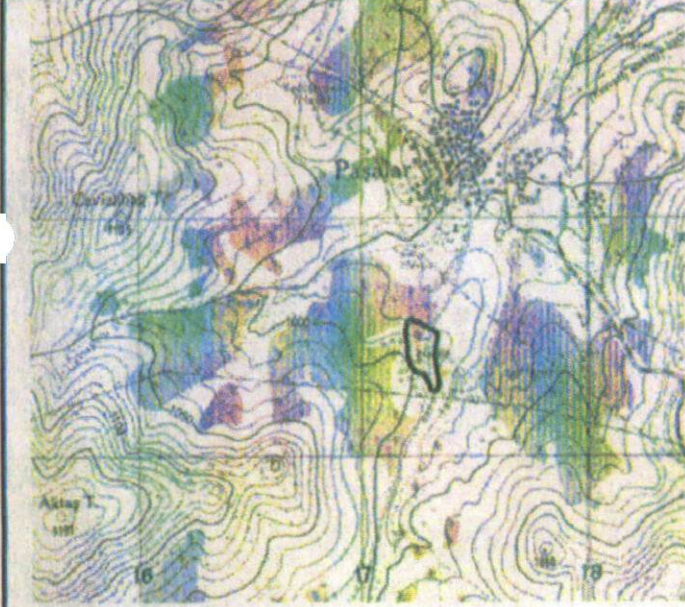

BUGÜNKÜ SAHİBİ

BAKIMINDAN SORUMLU OLMASI GEREKEN KURULUŞ
KÖY TÜZEL KİŞİLİĞİ

YAPILAN ONARIMLAR :

AYRINTILI TANITIM :

Paşalar Köyünün güneybatısında, köye yaklaşık 1 km. uzaklıkta yer alan Ali Avgan mevkiinde orman vasıflı alan içinde bir kısmı sağlam, bir kısmı yıkılmış durumda çok sayıda (yaklaşık yüz adet) sarnıç bulunmaktadır. Yörede "Avgan" da denilen bu sarnıçların Osmanlı döneminden beri köyün su ihtiyacını karşıladığı, her ailenin kendine ait bir sarnıcı bulunduğu ve 1960'lı yıllara kadar kullanıldığı köy halkı tarafından ifade edilmiştir. İncelenen sarnıçların ikisi dörtgen planlı, diğerleri yuvarlak planlı olup; dörtgen planlı olanlar kayrak taşı ve harç kullanılarak; yaklaşık 150 adet olan yuvarlak planlılar kayrak taşından kuru örgü şeklinde yapılmıştır. Genel olarak ağız çapları 2,50 m. ile 4 m. derinlikleri 3 ile 4,5 m. arasındadır. Bugün kullanılmayan sarnıçların büyük kısmının duvar örgüleri bozulmuş, içleri çalı ve otlarla kaplanmıştır.

1 no'lu Sarnıç: Dikdörtgen planlı olup; kısa kenarı 8,40 m., uzun kenarı 14m., derinliği 4,50 m.dir. Kayrak taşı ve harç ile örülerek yapılan sarnıç yapısı içten iki kademeli olup, köşeleri pahlandırılmış, içinde dört yönde duvarları kuvvetlendirmek için uzun kenarlarında ikişer, kısa kenarlarında birer plaster/payanda yapılmıştır. Sarnıcın bir köşesinden kayrak taşı ile yapılmış yolaktan (kanaldan) birikerek gelen su, sarnıcın içine akmaktadır.

2 no'lu Sarnıç Kareye yakın planlı olup; kısa kenarı 8,80 m., uzun kenarı 10m., derinliği 4,40 m.dir. Kayrak taşı ve harç kullanılarak yapılmış sarnıcın içinde tabandan belli seviyeye kadar yükseltilmiş üç adet kare plaster yer almaktadır. Bir köşede havuzun içine inmeyi sağlayan basamaklar mevcuttur. Sarnıcın dış kısmı harç ile sıvalıdır. Yine sarnıcı besleyen suyun aktığı kayrak taşı bir yalak mevcuttur.

YAYIN DİZİNİ :

- 1-
- 2-
- 3-

EKLER :

RAPOR	
FOTOĞRAF	
RÖLÖVE PROJESİ	
RESTORASYON PROJESİ	
HARİTA	

TEKNİK BİLGİLER

Su	Elektrik	Isıtma	Kanalizasyon
----	----------	--------	--------------

ORJİNAL KULLANIM

SARNIÇ

BUGÜNKÜ KULLANIMI

ÖNERİLEN KULLANIMI

HAZIRLAYANLAR 07/01/2016

Sabiha PAZARCI
Arkeolog (Uşak Müze Müdürü)

Filiz GÜRBOĞA
Arkeolog

Yılmaz ERGİ
Arkeolog

Mehmet Ali KARAKAYA
Harita Mühendisi

Kontrol Eden: 07/01/2016

Filiz GÜRBOĞA
MÜDÜR

ONAY :

Kütahya KVKBK'nın
13.09.2016 tarih ve 3921 sayılı
kararı ile tescillidir.

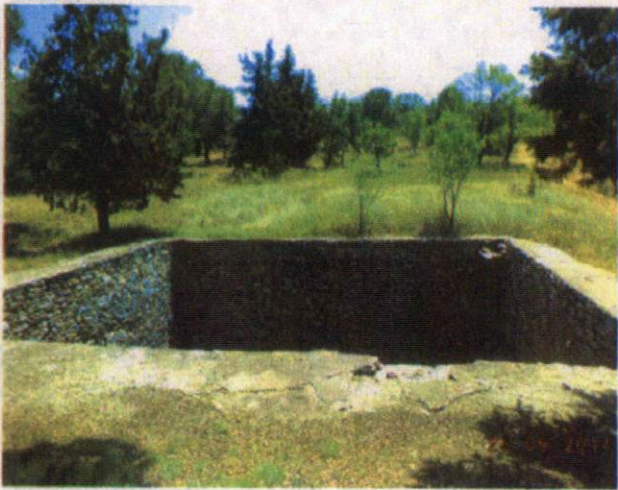

UŞAK İLİ, KARAHALLI İLÇESİ, PAŞALAR KÖYÜ
SARNIÇLI ALANI

İLİ : UŞAK
İLÇESİ : KARAHALLI
KÖYÜ : PAŞALAR
PAFTA NO : L22.B.20.B.1

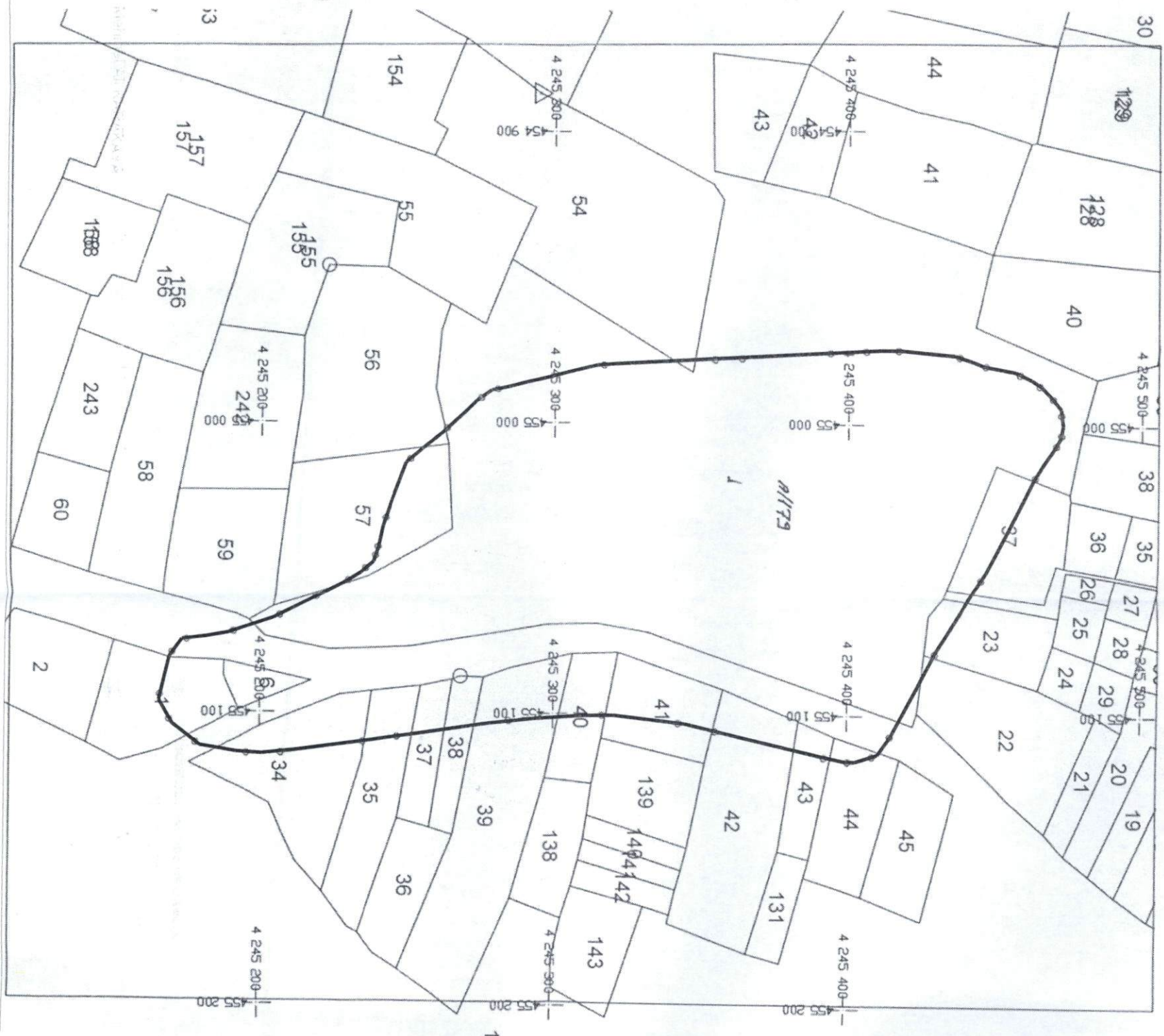

UTM 3 derecelik dilme esas Avrupa 1950 (ED-50)
datumu koordinat değerleri

Nokta No	Y	X
S1	455113.253	4245410.382
S2	455115.991	4245402.290
S3	455114.732	4245394.328
S4	455103.114	4245344.687
S5	455100.271	4245318.770
S6	455102.230	4245286.694
S7	455109.632	4245237.435
S8	455113.719	4245209.292
S9	455114.329	4245197.268
S10	455111.746	4245179.345
S11	455104.428	4245169.579
S12	455096.269	4245164.843
S13	455081.377	4245172.520
S14	455076.511	4245168.328
S15	455073.032	4245188.606
S16	455067.556	4245204.790
S17	455060.951	4245217.009
S18	455055.312	4245228.197
S19	455051.510	4245234.323
S20	455047.642	4245238.450
S21	455044.677	4245239.547
S22	455034.749	4245241.870
S23	455013.990	4245249.547
S24	455003.388	4245261.896
S25	454992.752	4245273.246
S26	454988.918	4245278.373
S27	454980.094	4245314.673
S28	454977.623	4245361.771
S29	454975.599	4245391.847
S30	454974.990	4245403.872
S31	454974.348	4245414.897
S32	454976.029	4245435.890
S33	454979.319	4245444.746
S34	454981.708	4245456.673
S35	454984.933	4245463.571
S36	454989.093	4245468.438
S37	454994.219	4245472.272
S38	455001.247	4245473.044
S39	455005.212	4245471.915
S40	455015.977	4245464.563
S41	455031.400	4245446.405
S42	455076.895	4245430.571
S43	455105.420	4245415.638

T.C
KÜLTÜR VE TURİZM BAKANLIĞI
Kütahya Kültür Varlıklarını
Koruma Bölge Kurulu Müdürlüğü
KÜTAHYA
KÜLTÜR VARLIKLARINI KORUMA
BÖLGE KURULU MÜDÜRLÜĞÜ
13/07/2016 TARİH VE 3391
SAYILI KARAR EKİDİR

Onurcan BERK
İnşaat Müh.



Metin ALI KAKKAYA
Müdür V.

UŞAK İLİ, KARAHALLI İLÇESİ, PAŞALAR KÖYÜ
SARNIÇLI ALANI

1/25000

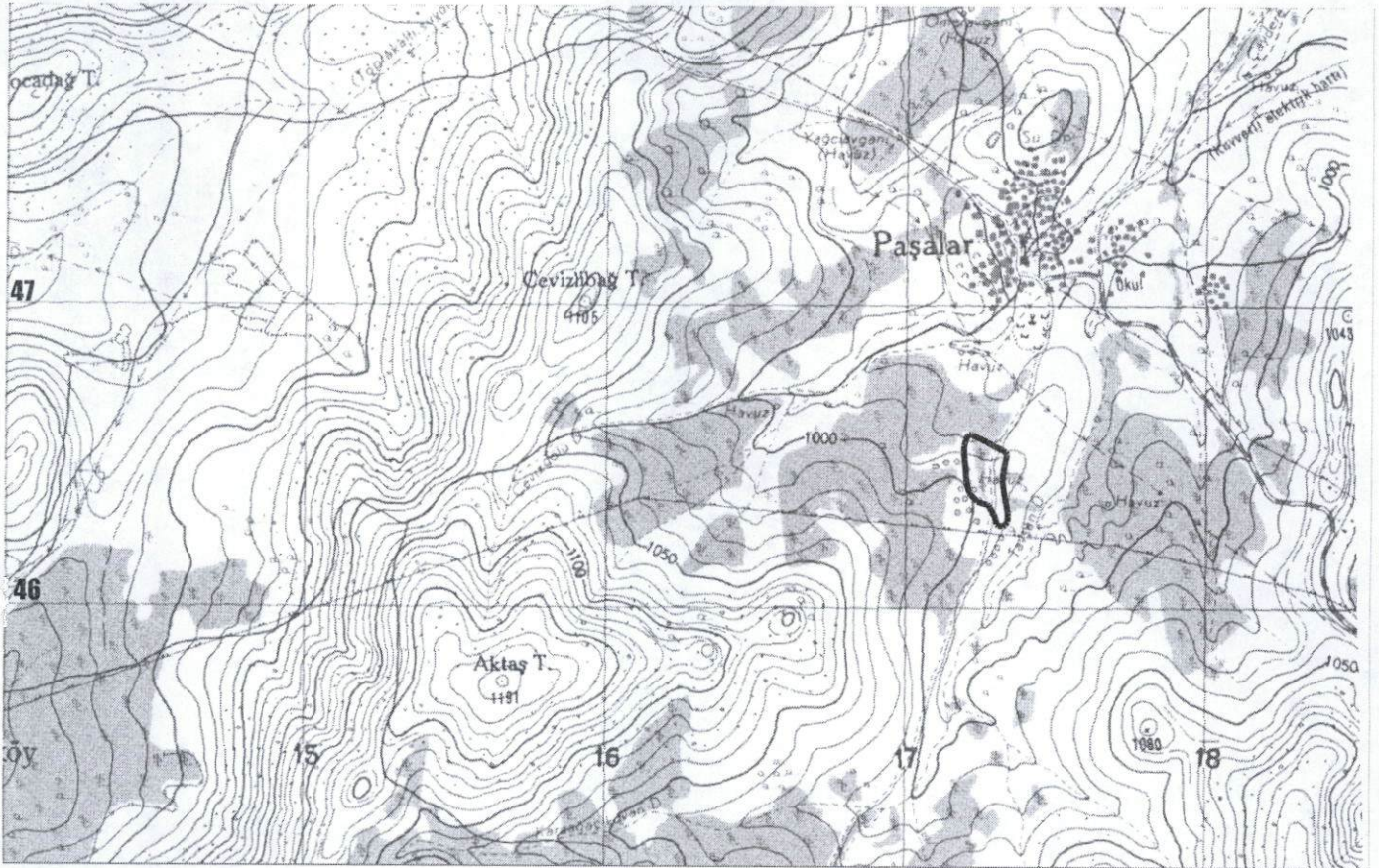

Pafta Adı: L23-A4,L22-B3

UTM 6 derecelik dilime esas Avrupa 1950 (ED-50) UTM 3 derecelik dilime esas Avrupa 1950 (ED-50)
datumu koordinat değerleri datumu koordinat değerleri

Nokta No	Y	X
S1	717331.000	4246514.000
S2	717334.000	4246506.000
S3	717333.000	4246498.000
S4	717323.000	4246448.000
S5	717321.000	4246422.000
S6	717324.000	4246390.000
S7	717333.000	4246341.000
S8	717338.000	4246313.000
S9	717339.000	4246301.000
S10	717337.000	4246283.000
S11	717330.000	4246273.000
S12	717322.000	4246268.000
S13	717307.000	4246271.000
S14	717301.000	4246275.000
S15	717298.000	4246291.000
S16	717292.000	4246307.000
S17	717285.000	4246319.000
S18	717279.000	4246330.000
S19	717275.000	4246336.000
S20	717271.000	4246340.000
S21	717268.000	4246341.000
S22	717258.000	4246343.000
S23	717237.000	4246350.000
S24	717226.000	4246362.000
S25	717215.000	4246373.000
S26	717211.000	4246378.000
S27	717201.000	4246414.000
S28	717197.000	4246461.000
S29	717194.000	4246491.000
S30	717193.000	4246503.000
S31	717192.000	4246514.000
S32	717193.000	4246535.000
S33	717196.000	4246544.000
S34	717198.000	4246556.000
S35	717201.000	4246563.000
S36	717205.000	4246568.000
S37	717210.000	4246572.000
S38	717217.000	4246573.000
S39	717221.000	4246572.000
S40	717232.000	4246565.000
S41	717268.000	4246548.000
S42	717294.000	4246533.000
S43	717323.000	4246519.000

Nokta No	Y	X
S1	455113.253	4245410.382
S2	455115.991	4245402.290
S3	455114.732	4245394.328
S4	455103.114	4245344.687
S5	455100.271	4245318.770
S6	455102.230	4245286.694
S7	455109.632	4245237.435
S8	455113.719	4245209.292
S9	455114.329	4245197.268
S10	455111.746	4245179.345
S11	455104.426	4245169.579
S12	455096.269	4245164.843
S13	455081.377	4245168.328
S14	455075.511	4245172.520
S15	455073.032	4245188.606
S16	455067.556	4245204.790
S17	455060.951	4245217.009
S18	455055.312	4245228.197
S19	455051.510	4245234.323
S20	455047.642	4245238.450
S21	455044.677	4245239.547
S22	455034.749	4245241.870
S23	455013.990	4245249.547
S24	455003.388	4245261.896
S25	454992.752	4245273.246
S26	454988.918	4245278.373
S27	454980.094	4245314.673
S28	454977.623	4245361.771
S29	454975.599	4245391.847
S30	454974.990	4245403.872
S31	454974.348	4245414.897
S32	454976.029	4245435.850
S33	454979.319	4245444.746
S34	454981.708	4245456.673
S35	454984.933	4245463.571
S36	454989.093	4245468.438
S37	454994.219	4245472.272
S38	455001.247	4245473.044
S39	455005.212	4245471.915
S40	455015.977	4245464.563
S41	455051.400	4245446.405
S42	455076.895	4245430.571
S43	455105.420	4245415.638

T.C
KÜLTÜR VE TURİZM BAKANLIĞI
Kütahya Kültür Varlıklarını
Koruma Bölge Kurulu Müdürlüğü

KÜTAHYA
KÜLTÜR VARLIKLARINI KORUMA
BÖLGE KURULU MÜDÜRLÜĞÜ
13/07/2016 TARİH VE 3391
SAYILI KARAR EKİDİR

ASLI GİBİDİR
Oruçcan BERK
İnşaat Müh.
Menmet Ali KARAKAYA
Müdür V.

KÜTAHYA KÜLTÜR VARLIKLARINI KORUMA BÖLGE KURULU'NUN 13/07/2016 TARİH VE 3391 SAYILI
KARARI İLE TESCİLLENEN PARSELLERİN LİSTESİ

SIRA NO	İLİ	İLÇESİ	KÖYÜ	PAFTA	ADA	PARSEL	ŞERH KONULACAK KISMI
1	Uşak	Karahallı	Paşalar	123-a4	157	1	Bir Kısım
2	Uşak	Karahallı	Paşalar	123-a4	159	34	Bir Kısım
3	Uşak	Karahallı	Paşalar	123-a4	159	35	Bir Kısım
4	Uşak	Karahallı	Paşalar	123-a4	159	37	Bir Kısım
5	Uşak	Karahallı	Paşalar	123-a4	159	38	Bir Kısım
6	Uşak	Karahallı	Paşalar	123-a4	159	39	Bir Kısım
7	Uşak	Karahallı	Paşalar	123-a4	159	40	Bir Kısım
8	Uşak	Karahallı	Paşalar	123-a4	159	41	Bir Kısım
9	Uşak	Karahallı	Paşalar	123-a4	159	42	Bir Kısım
10	Uşak	Karahallı	Paşalar	123-a4	159	43	Bir Kısım
11	Uşak	Karahallı	Paşalar	123-a4	159	44	Bir Kısım
12	Uşak	Karahallı	Paşalar	123-a4	160	1	Bir Kısım
13	Uşak	Karahallı	Paşalar	123-a4	160	6	Tamamı
14	Uşak	Karahallı	Paşalar	123-a4	178	22	Bir Kısım
15	Uşak	Karahallı	Paşalar	123-a4	178	23	Bir Kısım
16	Uşak	Karahallı	Paşalar	123-a4	179	37	Bir Kısım
17	Uşak	Karahallı	Paşalar	123-a5	179	54	Bir Kısım
18	Uşak	Karahallı	Paşalar	123-a6	179	56	Bir Kısım
19	Uşak	Karahallı	Paşalar	123-a7	179	57	Bir Kısım

T.C.
KÜLTÜR VE TURİZM BAKANLIĞI
Kütahya Kültür Varlıklarını
Koruma Bölge Kurulu Müdürlüğü

KÜTAHYA
KÜLTÜR VARLIKLARINI KORUMA
BÖLGE KURULU MÜDÜRLÜĞÜ
13/07/2016 TARİH VE 3391
SAYILI KARAR EKİDİR

Onurcan BERK
İnşaat Müh.

Mehmet Ali KUTAHYA
Müdür V.