



T.C.
KÜLTÜR VE TURİZM BAKANLIĞI
İZMİR 2 NUMARALI KÜLTÜR VARLIKLARINI
KORUMA BÖLGE KURULU
KARAR

TOPLANTI TARİHİ VE NO : 08.09.2016-292
KARAR TARİHİ VE NO : 08.09.2016-6979

45.06/718

Toplantı Yeri
İZMİR

Manisa İli, Kula İlçesi, Gökçeören Mahallesi Küçükdivlit Tepe Mevkiinde gerçekleştirilen kaçak kazılar ile ilgili Manisa Müze Müdürlüğü Uzmanları tarafından hazırlanan 06.03.2014 tarihli rapor ve eklerinin iletildiği belirtilerek, alanın tesciline yönelik çalışmaların Koruma Bölge Kurulu Müdürlüğüne değerlendirilerek sonucundan bilgi verilmesinin istenildiği Manisa Valiliği İl Kültür ve Turizm Müdürlüğü'nün 13.03.2014 tarihli ve 1301 sayılı yazısı, tescile önerilen alana ilişkin 5177 sayılı Kanun ile değişik 2863 sayılı Kanun kapsamında Kurum görüşlerinin iletildiği Manisa Valiliği İl Kültür ve Turizm Müdürlüğü'nün 19.12.2014 tarihli ve 5595 sayılı yazısı, Kula Kaymakamlığı İlçe Yazı İşleri Müdürlüğü'nün 19.12.2014 tarihli ve 2356 sayılı yazısı, Kula Belediye Başkanlığı İlçe Yazı İşleri Müdürlüğü'nün 24.12.2014 tarihli ve 2665 sayılı yazısı, Devlet Su İşleri 2. Bölge Müdürlüğü'nün 29.12.2014 tarihli ve 830172 sayılı yazısı, Karayolları 2. Bölge Müdürlüğü'nün 13.01.2015 tarihli ve 6092 sayılı yazısı, Orman ve Su İşleri Bakanlığı 4. Bölge Müdürlüğü'nün 27.02.2015 tarihli ve 49032 sayılı yazısı, Kurul Müdürlüğü uzmanlarınca hazırlanan 07.09.2016 tarihli ve 847 sayılı ile kayıtlı rapor okundu, ekleri ve işlem dosyası incelendi, yapılan görüşmeler sonunda;

Manisa İli, Kula İlçesi, Gökçeören Mahallesi Küçükdivlit Tepe Mevkiinde yer alan alanın ekli 1/5000 ölçekli kadastral durum haritasında gösterildiği şekilde 3. (Üçüncü) Derece Arkeolojik Sit olarak tesciline, sit fişinin düzeltildiği şekilde uygun olduğuna karar verildi.



T.C.
KÜLTÜR VE TURİZM BAKANLIĞI
İZMİR 2 NUMARALI KÜLTÜR VARLIKLARINI
KORUMA BÖLGE KURULU
KARAR

TOPLANTI TARİHİ VE NO : 08.09.2016-292

45.06/718

KARAR TARİHİ VE NO : 08.09.2016-6980

Toplantı Yeri
İZMİR

Manisa ili Kula İlçesi, Gökçeören Mahallesi, Küçükdivlit Tepe Mevkiinde yer alan, İzmir 2 Numaralı Kültür Varlıklarını Koruma Bölge Kurulunun 08.09.2016 tarihli ve 6979 sayılı kararı ile 3. (Üçüncü) Derece Arkeolojik Sit olarak tescillenen alanda Geçiş Dönemi Koruma Esasları ve Kullanma Koşullarının belirlenmesi gerektiğine ilişkin Kurul Müdürlüğü uzmanlarınca hazırlanan 07.09.2016 tarih ve 847 sayılı ile kayıtlı rapor okundu, ekleri incelendi, yapılan görüşmeler sonunda;

Manisa ili Kula İlçesi, Gökçeören Mahallesi, Küçükdivlit Tepe Mevkiinde yer alan, İzmir 2 Numaralı Kültür Varlıklarını Koruma Bölge Kurulunun 08.09.2016 tarihli ve 6979 sayılı kararı ile tescillenen;

3. Derece Arkeolojik Sit Alanında:

-Üst ölçekli plan kararlarına ve 3194 sayılı imar kanunu mevzuatına aykırı olmamak koşuluyla; alana ilişkin fiziki ve inşai müdahale gerektiren her türlü talep, Koruma Bölge Kurulunda değerlendirilir. Koruma Bölge Kurulunca uygun görülmesi halinde; Kültür ve Tabiat Varlıklarını Koruma Yüksek Kurulu'nun 05.11.1999 tarihli ve 658 sayılı ilke kararı kapsamında Müze Müdürlüğüne sondaj kazısı yapılarak sondaj kazısı sonuçları Koruma Bölge Kuruluna iletilir. Sondaj kazıları sonucunda herhangi bir buluntuya rastlanılmaması halinde, uygulama Koruma Bölge Kurulu izni ile gerçekleştirilebilir.

-Taş, toprak, kum vb. alınamaz, kireç, taş, tuğla, mermer, kum, maden vb. ocakları açılmaz, toprak, cüruf, çöp, sanayi atığı ve benzeri malzeme dökülemez.

hükümlerinin geçiş dönemi koruma esasları ve kullanma şartları olarak belirlenmesine karar verildi.

MANISA İLİ, KULA İLÇESİ, GÖKÇÖREN MAHALLESİ



KÜÇÜK DİVLİT TEPE

106

Ö:1/15000

GRS80-ITRF 3 DERECELİK DİLİM KOORDİNAT ESASINDADIR (DOM:27)

3. (ÜÇÜNCÜ) DERECE ARKEOLOJİK SİT

AVRUPA KONSEYİ		DOĞAL VE KÜLTÜREL VARLIKLARI KORUMA ENVANTERİ		D.K.		SİT		ENVANTER NO	4 5
TÜRKİYE		KÜLTÜR VARLIKLARI VE MÜZELER GENEL MÜDÜRLÜĞÜ						HARİTA NO	K 21 d4
İLİ : MANİSA	İLÇESİ : KULA	MAHALLE - KÖY VEYA MEVKİİ :	Gökçeören Beldesi, Küçükdivlit Tepe Mevkii			KADASTRO PAFTA :	ADA	PARSEL	
ADI : I. ve III. Derece Arkeolojik Sit Alanı									
GENEL TANIM : İlimiz, Kula ilçesi, Gökçeören Beldesinin kuş uçuşu yaklaşık 2,5km. kuzey doğusunda, Sandal köyünün 4,5km. batısındaki Küçükdivlit Tepede yer alan kültür varlıklarına ilişkin olarak 04.03.2014 tarihide inceleme yapmak üzere gidilmiştir. Volkanik bir tepe olan Küçükdivlit Tepede yaptığımız incelemede; Hellenistik ve Roma Dönemine tarihlediğimiz seramik parçaları, çatı kiremidi parçaları ve özellikle tepenin doğu ve güney doğu eteklerinde temel izlerine rastlanmıştır. Tepenin doğu, güney doğuya doğru yayılım gösterdiği ve güneyinde yer alan küçük konikal tepenin tepe ve etekleri ise nekropol olarak kullanılmıştır.									
ŞİMDİKİ TEHLİKELER : Kaçak Kazı									
ŞİMDİKİ DURUM :									
SİT POTANSİYELİ :									
KORUMA DERECESİ: I.ve III. Derece									
HAZIRLAYANLAR 06/03/2014									
ŞİMDİKİ KORUMA : Yok.									
ÖNERİLEN KORUMA : XXI III. Derece Arkeolojik Sit. 3. (üçüncü)									
YAYIN DİZİSİ :									
KORUMA DERECESİ: I.ve III. Derece									
HAZIRLAYANLAR 06/03/2014									
Nilüfer PARLITI Arkeolog									
Nur SOYAKER Arkeolog									
KONTROL EDEN									
Sevgi SOYAKER Arkeolog									
Müze Müdürü									
KORUMA KURULU KARARLARI									
GÖZLEMLER : Söz konusu tepenin üst kısmında ve özellikle güneydoğu eteğinde kaçak kazı çukurları tespit edilmiştir.									
REVİZYON									
KORUMA KURULU ONAYI									

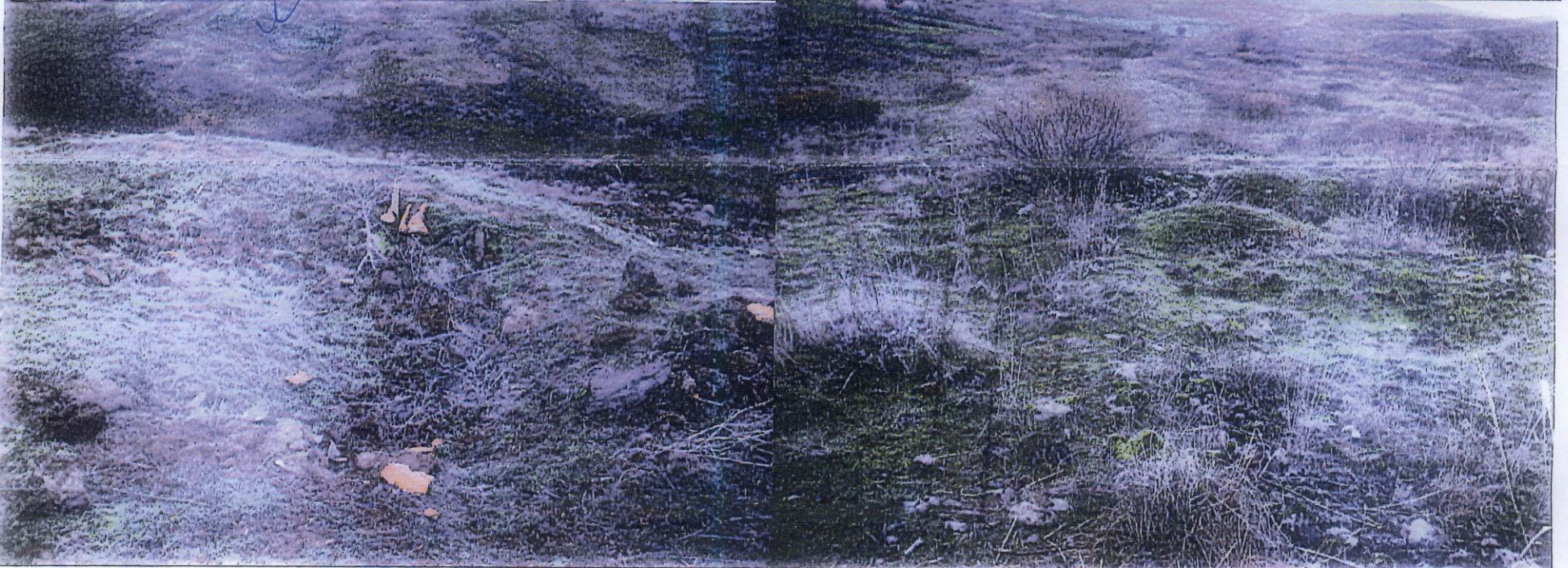



T.C.
KÜLTÜR VE TURİZM BAKANLIĞI
İZMİR 2 NUMARALI KÜLTÜR
VARLIKLARINI KORUMA BÖLGE
KURULU MÜDÜRLÜĞÜ

İZMİR 2 NUMARALI KÜLTÜR VARLIKLARINI
KORUMA BÖLGE KURULUNUN

08.08.2016 GÜN VE 66379 SAYILI KARARI EKİDİR.



Osman Arslan
Şehir Planı

Osman ARSLAN
Müdür V.