



**T.C.**  
**KÜLTÜR VE TURİZM BAKANLIĞI**  
**İZMİR 2 NUMARALI KÜLTÜR VARLIKLARINI**  
**KORUMA BÖLGE KURULU**  
**KARAR**

TOPLANTI TARİHİ VE NO : 14.10.2016-298

**45.13/97**

KARAR TARİHİ VE NO : 14.10.2016-7164

Toplantı Yeri  
İZMİR

Manisa ili, Gölarmara ilçesi, Göktepe Mevkiinde iş makineleri ile çalışma yapıldığı, çalışma yapılan alanın yakınında Tümüls olduđu düşünölen tepede kaçak kazıların yer aldığı belirtilen Manisa Valiliđi İl Kültür ve Turizm Müdürlüğü'nün 03.05.2016 tarihli ve 1920 sayılı yazısı, kaçak kazı çukurlarına ilişkin İzmir 2 Numaralı Kültür Varlıklarını Koruma Bölge Kurulu'nun 27.05.2016 tarihli ve 6736 sayılı kararı, Manisa Valiliđi Çevre ve Şehircilik İl Müdürlüğü'nün 29.06.2016 tarihli ve E.8187 sayılı yazısı, Enerji ve Tabii Kaynaklar Bakanlığı Maden İşleri Genel Müdürlüğü'nün 29.06.2016 tarihli ve E.423647 sayılı yazısı, Kültür Ve Turizm Bakanlığı Yatırım İşletmeler Genel Müdürlüğü'nün 12.07.2016 tarihli ve 127209 sayılı yazısı, Manisa Valiliđi İl Kültür ve Turizm Müdürlüğü'nün 28.07.2016 tarihli ve 3131 sayılı yazısı, Karayolları Genel Müdürlüğü 2. Bölge Müdürlüğü'nün 01.08.2016 tarihli ve E.181654 sayılı yazısı, Orman Genel Müdürlüğü İzmir Orman Bölge Müdürlüğü Akhisar Orman İşletme Müdürlüğü'nün 25.08.2016 tarihli ve E.1895186 sayılı yazısı, Orman ve Su İşleri Bakanlığı Devlet Su İşleri Genel Müdürlüğü 2. Bölge Müdürlüğü'nün 21.09.2016 tarihli ve 618861 sayılı yazısı, ve ekleri, Kurul Müdürlüğü uzmanlarınca hazırlanan, 13.10.2016 tarih ve 1006 sayı ile Müdürlük evrakında kayıtlı rapor okundu, yazı ekleri ve işlem dosyası incelendi. Yapılan görüşmeler sonucunda;

Manisa ili, Gölarmara ilçesi, Göktepe Mevkiinde bir kısmı 969 parsel numaralı taşınmazda bulunan tümölsün karar eki 1/5000 ölçekli kadastral paftada sınırları gösterildiđi şekli ile 1.(Birinci) Derece Arkeolojik Sit olarak tescil edilmesinin uygun olduğuna, karar verildi.



T.C.

**KÜLTÜR VE TURİZM BAKANLIĞI**  
**İZMİR 2 NUMARALI KÜLTÜR VARLIKLARINI**  
**KORUMA BÖLGE KURULU**  
**KARAR**

TOPLANTI TARİHİ VE NO : 14.10.2016-298

45.13/97

KARAR TARİHİ VE NO : 14.10.2016-7165

Toplantı Yeri  
İZMİR

Manisa ili, Gölarmara ilçesi, Göktepe Mevkiinde bir kısmı 969 parsel numaralı taşınmazda bulunan, Kurulumuzun 14.10.2016 tarihli ve 7164 sayılı kararı ile tescilli I.(Birinci) Derece Arkeolojik Sit (Tümülüs) için 2863 sayılı kanunun 17. Maddesi gereği geçiş dönemi koruma esasları ve kullanma koşullarının belirlenmesine ilişkin olarak Kurul Müdürlüğü uzmanlarınca, 13.10.2016 tarih ve 1006 sayı ile Müdürlük evrakında kayıtlı rapor okundu, yazı ekleri ve işlem dosyası incelendi. Yapılan görüşmeler sonucunda;

Manisa ili, Gölarmara ilçesi, Göktepe Mevkiinde bir kısmı 969 parsel numaralı taşınmazda bulunan, , Kurulumuzun 13.10.2016 tarihli ve 1006 sayılı kararı ile tescilli I.(Birinci) Derece Arkeolojik Sit (Tümülüs) için,

2863 sayılı kanunun 17. maddesi kapsamında Geçiş Dönemi Koruma Esasları ve Kullanma koşullarının :

- Kesinlikle hiçbir yapılaşma yapılamaz. Bilimsel kazı çalışmaları dışında herhangi bir uygulama yapılamaz.
- Resmi ve özel kuruluşlarca zorunlu durumlarda yapılacak alt yapı uygulamaları için ilgili Müze Müdürlüğünün ve varsa Kazı Başkanlığının görüşüyle konu Koruma Bölge Kurulunda değerlendirilecektir.
- Taş, toprak, kum vb. alınamaz, kireç, taş, tuğla, mermer, kum, maden vb. ocakları açılmaz, toprak, cüruf, çöp, sanayi atığı ve benzeri malzeme dökülemez.
- Hiçbir tarımsal faaliyette bulunulamaz.
- Ağaçlandırmaya gidilemez.
- Taşınmaz kültür varlıklarının mahiyetine tesir etmeyecek, şekilde Koruma Bölge Kurulundan izin almak koşuluyla birleştirme (tevhit) ve ayırma (ifraz) yapılabilecektir.

Olarak belirlenmesine,

Kurulumuzun 14.10.2016 tarihli ve 7164 sayılı kararı ile tescilli I.(Birinci) Derece Arkeolojik Site yönelik olarak 2863 sayılı kanunun 17. Maddesi gereği 1/5000 ölçekli Koruma Amaçlı Nazım İmar Planının ve 1/1000 ölçekli Koruma Amaçlı Uygulama İmar Planının ilgili idarelerce hazırlanarak değerlendirilmek üzere Kurulumuza iletilmesi gerektiğine, Manisa ili, Gölarmara ilçesi, Göktepe Mevkiinde bir kısmı 969 parsel numaralı taşınmazın tapu kütüğünün beyanlar hanesine “kısmen I. (Birinci) Derece Arkeolojik Sit Alanında kalmaktadır” şeklinde şerh düşürülmesi ve sonucundan Kurul Müdürlüğüne bilgi verilmesine, karar verildi.

MANİSA İLİ, GÖLMARMARA İLÇESİ, HACİVELİLER MAHALLESİ  
(GÖK TEPE TÜMÜLÜSÜ)

5000



:I. DERECE ARKEOLOJİK SİT ALANI



AVRUPA KONSEYİ	KÜLTÜREL VARLIKLARI KORUMA ENVANTERİ	K.V.K.E.	CIT	ENVANTER NO	4 5 . 1 3 / 9 7
T Ü R K İ Y E	KÜLTÜR VARLIKLARI VE MÜZELER GENEL MÜDÜRLÜĞÜ			HARİTA NO	
İLİ: Manisa	İLÇESİ: Gölarmara	MAHALLE - KÖY VEYA MEVKİİ: Hacıveliler		KADASTRO PAFTA:	ADA: PARSEL:
ADI: Gök Tepe Tümülüsü					969
GENEL TANIM: Manisa İli, Gölarmara ilçesi, Hacıveliler mahallesi bitişinde, göl ile otoyol arasında kalan alanda Tümülüs yer almaktadır.					
ŞİMDİKİ TEHLİKELER : Kaçak kazılar ile tahribat.					
ŞİMDİKİ DURUM : -					
SİT POTANSİYELİ : I.(Birinci) Derece Arkeolojik Sit					
ŞİMDİKİ KORUMA :					
ÖNERİLEN KORUMA : I.(Birinci) Derece Arkeolojik Sit					
YAYIN DİZİSİ : -					
GÖZLEMLER Manisa İli, Gölarmara ilçesi, Hacıveliler Mahallesi bitişinde, göl ile otoyol arasında kalan alanda Tümülüs yer almaktadır. Tümülüsün güneydoğusunda , kuzeydoğusunda ve tepe üzerinde bilinmeyen tarihlerde yapılmış kaçak kazı çukurları yer almakta olup kaçak kazılar nedeniyle Tümülüs yoğun biçimde tahrip olmuş durumdadır. Ayrıca tümülüsün bulunduğu söz konusu alan Ph. Dr. Christopher ROOSEVELT başkanlığında yürütülen Merkezi Lidya Yüzey Araştırması Projesi (CLAS) çalışması kapsamında tespit edilen arkeolojik alanlardan 49 numaralı alan olarak tanımlanmıştır.					
			HAZIRLAYANLAR 14/10/2016 Melike DENİZ Arkeolog <i>Melike</i>		
			Yeliz CAN Harita Mühendisi <i>Yeliz</i>		
			KONTROL EDEN Osman ARSLAN Müdür V. <i>Osman</i>		
			KORUMA KURULU KARARLARI		
			REVİZYON		
			KORUMA KURULU ONAYI		

HARİTA-FOTOĞRAFLAR :

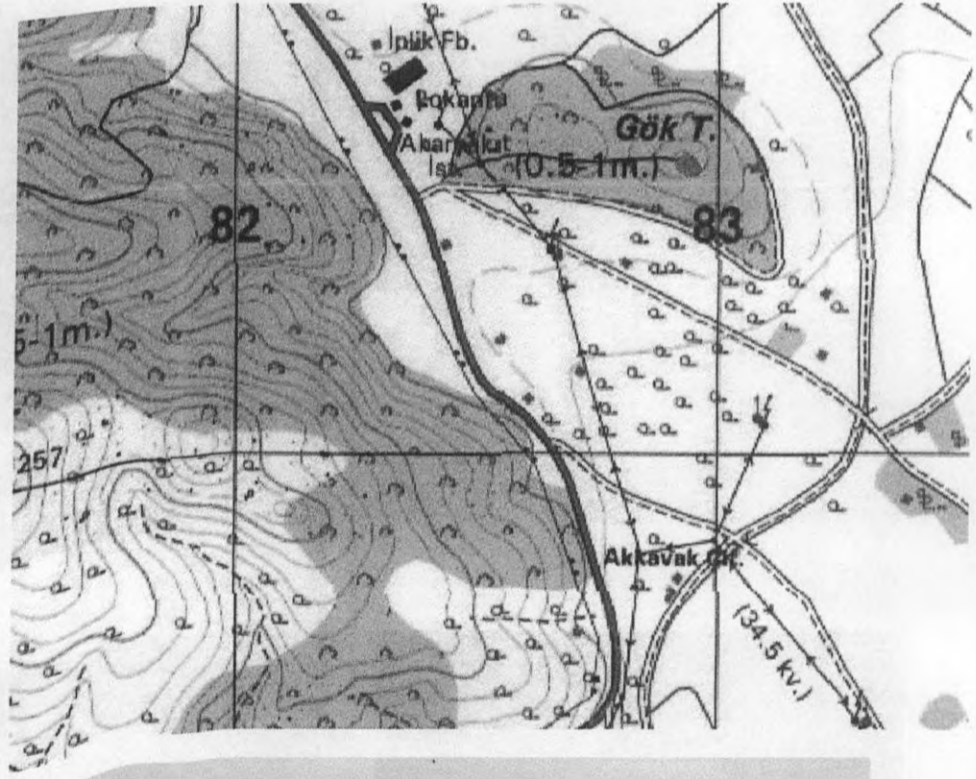

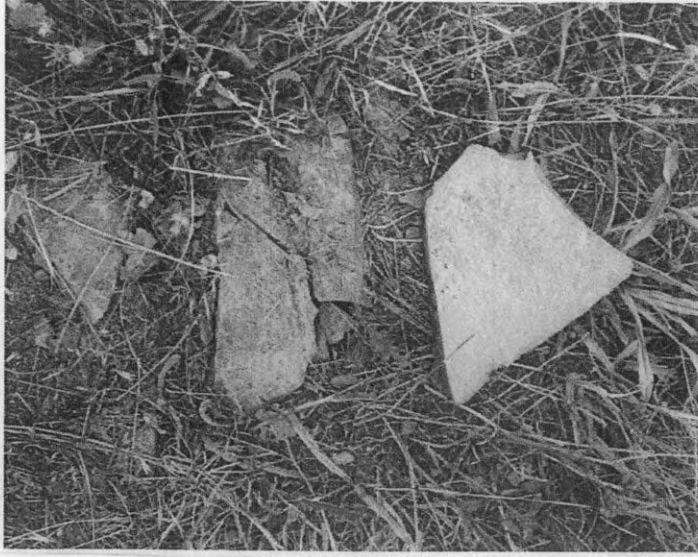

T.C.  
KÜLTÜR VE TURİZM BAKANLIĞI  
İZMİR 2 NUMARALI KÜLTÜR VARLIKLARINI  
KORUMA BÖLGE KURULU MÜDÜRLÜĞÜ

İZMİR 2 NUMARALI KÜLTÜR VARLIKLARINI  
KORUMA BÖLGE KURULUNUN  
14.10.16.GÜN VE 716.4.. SAYILI KARARI EKİDİR



*Melike Deniz*  
Melike DENİZ  
(Arkeolog)

