

T.C.
KÜLTÜR ve TURİZM BAKANLIĞI
KÜTAHYA KÜLTÜR VARLIKLARINI KORUMA BÖLGE KURULU
KARAR

Toplantı Tarihi ve No : 27.09.2016-162
Karar Tarihi ve No : 27.09.2016-3496

64.02/64

Toplantı Yeri
KÜTAHYA

Uşak İli, Eşme İlçesi, Yeşilkavak Köyü, Yeşilkavak Nekropolünün I. (Birinci) derece arkeolojik sit olarak tescil edilmesi istemine ilişkin; Uşak Valiliği İl Kültür ve Turizm Müdürlüğü'nün 25.12.2015 tarih ve 49969645.168.01/3334 sayılı yazısı ve ekleri, faaliyetlerinin etkilendiği kurumlardan kurum görüşlerinin bildirilmesinin istendiği, Kütahya Kültür Varlıklarını Koruma Bölge Kurulu Müdürlüğünün 20.01.2016 tarih ve 38092246-165.02-64.02/64-169 sayılı yazısı ve eki, istenen kurum görüşlerinin iletildiği, İller Bankası Anonim Şirketi, Mekansal Planlama Dairesi Başkanlığının 28.01.2016 tarih ve 44812147-202.99-2228 sayılı yazısı, Doğa Koruma ve Milli Parklar Genel Müdürlüğünün 28.01.2016 tarih 18031414-401-22703 sayılı yazısı ve ekleri, Devlet Su İşleri Genel Müdürlüğü, 2. Bölge Müdürlüğünün 10.02.2016 tarih ve 510917705-611.99-91712 sayılı yazısı, Karayolları Genel Müdürlüğü, 2. Bölge Müdürlüğünün 17.02.2016 tarih ve 86141515-611/36871 sayılı yazısı, Uşak İl Özel İdaresi, İmar ve Kentsel İyileştirme Müdürlüğünün 04.03.2016 tarih ve 26163249-750-Otomatik/2846 sayılı yazısı, Uşak Valiliği, Çevre ve Şehircilik İl Müdürlüğünün 04.03.2016 tarih ve 52720483-440-E.1108 sayılı yazısı, Enerji ve Tabii Kaynaklar Bakanlığı, Maden İşleri Genel Müdürlüğünün 18.03.2016 tarih ve 20913469-101.29.02-E.410141 sayılı yazısı ve ekleri, Kütahya Kültür Varlıklarını Koruma Bölge Kurulu Müdürlüğünün 21.01.2016 tarih ve 38092246-165.02-64.02/64-192 sayılı yazısı ve eki, Uşak Valiliği, Kadastro Müdürlüğünün 27.01.2016 tarih ve 17706688-170.03.01/E.206348 sayılı yazısı ve eki, Uşak Valiliği, Kadastro Müdürlüğünün 29.08.2016 tarih ve 85297090-170.03.01/E.1956440 sayılı yazısı ve eki ile Kütahya Kültür Varlıklarını Koruma Bölge Kurulu Müdürlüğü uzmanlarınca hazırlanan Müdürlük evrakına 26.09.2016 tarih ve 4328 sayı ile kayıtlı rapor okundu, ekleri ve işlem dosyası incelendi, yapılan görüşmeler sonucunda;

Uşak İli, Eşme İlçesi, Yeşilkavak Köyü, Yeşilkavak Nekropolünün I. (Birinci) derece arkeolojik sit olarak tescil edilmesi istemine ilişkin; Uşak Müze Müdürlüğü uzmanlarınca hazırlanan 22.12.2015 tarihli rapor ve eki belgeler doğrultusunda sınırları kararımız eki 1/25000 ölçekli harita ile kadastral paftada gösterildiği şekliyle belirlenen Yeşilkavak Nekropolünün I. (Birinci) derece arkeolojik sit olarak tescil edilmesine; tescil fişinin ve şerh konulacak parseller listesinin onaylanmasına; I. (Birinci) derece arkeolojik sit sınırları içinde Kültür ve Tabiat Varlıklarını Koruma Yüksek Kurulu'nun 08.11.1999 tarih ve 658 sayılı ilke kararının geçerli olduğuna, karar verildi.

KÜLTÜR ve TURİZM BAKANLIĞI

KÜLTÜR VARLIKLARINI KORUMA BÖLGE KURULU

BAŞKAN

64.02/64

Toplantı Yeri

KÜTAHYA

AVRUPA KONSEYİ	DOĞAL ve KÜLTÜREL VARLIKLARI KORUMA ENVANTERİ D.K.V.K.E	SİT	ENVANTER NO:
TÜRKİYE	KÜLTÜR VARLIKLARI VE MÜZELER GENEL MÜDÜRLÜĞÜ		HARİTA NO:
İli: UŞAK	İLÇESİ: Eşme	MAHALLE,KÖY VEYA MEVKİİ: Yeşilkavak Köyü	KADASTRO: PAFTA: ADA: PARSEL:

ADI: YEŞİLKAVAK NEKROPOLÜ

GENEL TANIMI: İlimiz, Eşme İlçesi, Yeşilkavak Köyünün yaklaşık 1.5 km güneydoğusunda, Yeşilkavak göletinin yaklaşık 720 m. kuzeydoğusunda, Yeşilkavak - Kandemirler Köyü yolunun batısında, doğu - batı uzantılı tarım arazilerinden oluşan nekropol alanı olduğu görülmüştür. Tarım nedeniyle tahrip olan nekropol alanı, dağınık bir şekilde Roma dönemine ait basit gömü yapılmış mezarlardan oluşmaktadır. Mezarlara ait kayrak kapak taşları ve Pişmiş Toprak Mezar Kapakları görülmüştür. Alanda çift sürerken çıkarılan bir adet ezgi taşı müdürlüğümüze getirilmiştir.

ŞİMDİKİ TEHLİKELER: Tarım, Kaçak Kazı ve Doğal tahribata açık

ŞİMDİKİ DURUM:

SİT POTANSİYELİ: Mevcut (I. Derece Arkeolojik Sit)

ŞİMDİKİ KORUMA: Korumasız

ÖNERİLEN KORUMA: Jandarma ve Yeşilkavak Köyü Muhtarlığı

YAYIN DİZİSİ:

GÖZLEMLER:

KORUMA DERECESESİ: I. Derece

Arkeolojik Sit

HAZIRLAYANLAR: 22.12.2015

Serif SÖYLER
Arkeolog

Yağmur B. BUNSUZ
Arkeolog

KONTROL EDEN:

Sabilla PAZARCI
Müze Müdürü
22.12.2015

KURUL KARARLARI NO:

/ / 2015

REVİZYON:

KURUL KARARI:

HARİTALAR,FOTOĞRAFLAR:



T.C
KÜLTÜR VE TURİZM BAKANLIĞI
Kütahya Kültür Varlıklarını
Koruma Bölge Kurulu Müdürlüğü

KÜTAHYA
KÜLTÜR VARLIKLARINI KORUMA
BÖLGE KURULU MÜDÜRLÜĞÜ
27.09.2016 TARİH VE 3496
SAYILI KARAR EKİDİR.

Yılmaz ERGİ
Arkeolog



Mehmet Ali KARAKAYA
Müdür V.

UŞAK İLİ, EŞME İLÇESİ, YEŞİLKAVAK KÖYÜ
YEŞİLKAVAK NEKROPOLÜ
I.DERECE ARKEOLOJİK SİT

K
↑
1/25000



UTM 3 derecelik dilime esas Avrupa 1950 (ED-50)
datumu koordinat değerleri

UTM 6 derecelik dilime esas Avrupa 1950 (ED-50)
datumu koordinat değerleri

Pafta Adı: L21-B3
:I.Derece Arkeolojik S

Nokta No	Y	X	Nokta No	Y	X
1	410002.323	4242217.368	1	672347.021	4241857.818
2	409942.735	4242077.208	2	672292.021	4241715.817
3	409987.457	4241913.648	3	672342.021	4241553.816
4	410066.030	4241868.067	4	672422.022	4241510.816
5	410325.547	4241878.653	5	672681.024	4241529.816
6	410336.004	4241923.344	6	672690.024	4241574.816
7	410322.451	4242029.854	7	672673.024	4241680.817
8	410296.312	4242087.741	8	672645.023	4241737.817
9	410237.316	4242150.697	9	672584.023	4241798.818
10	410114.695	4242195.707	10	672460.022	4241839.818

T.C
KÜLTÜR VE TURİZM BAKANLIĞI
Kütahya Kültür Varlıklarını
Koruma Bölge Kurulu Müdürlüğü

KÜTAHYA
KÜLTÜR VARLIKLARINI KORUMA
BÖLGE KURULU MÜDÜRLÜĞÜ
27/09/2016 TARİH VE 3496
SAYILI KARAR EKİDİR



UŞAK İLİ, EŞME İLÇESİ, YEŞİLKAVAK KÖYÜ
YEŞİLKAVAK NEKROPOLÜ
I.DERECE ARKEOLOJİK SİT

İLİ:UŞAK
İLÇE:EŞME
KÖY :YEŞİLKAVAK
ADA/PARSEL NO : MUHTELİF

:I.Derece Arkeolojik Sit

UTM 3 derecelik dilime esas Avrupa 1950 (ED-50)
datumu koordinat değerleri

Nokta No	Y	X
1	473819.365	4288317.662
2	473866.196	4288312.126
3	473910.865	4288301.659
4	473974.093	4288277.580
5	474030.130	4288247.736
6	474071.146	4288217.384
7	474097.780	4288175.500
8	474105.512	4288106.228
9	474087.658	4288049.798
10	474057.044	4288000.788
11	473999.255	4287946.668
12	473929.754	4287931.941
13	473854.978	4287939.394
14	473787.557	4287957.608
15	473714.501	4287987.010
16	473671.650	4288022.424
17	473664.688	4288084.669
18	473671.584	4288142.458
19	473685.310	4288195.022
20	473709.733	4288238.234
21	473744.377	4288288.112
22	473781.035	4288307.915

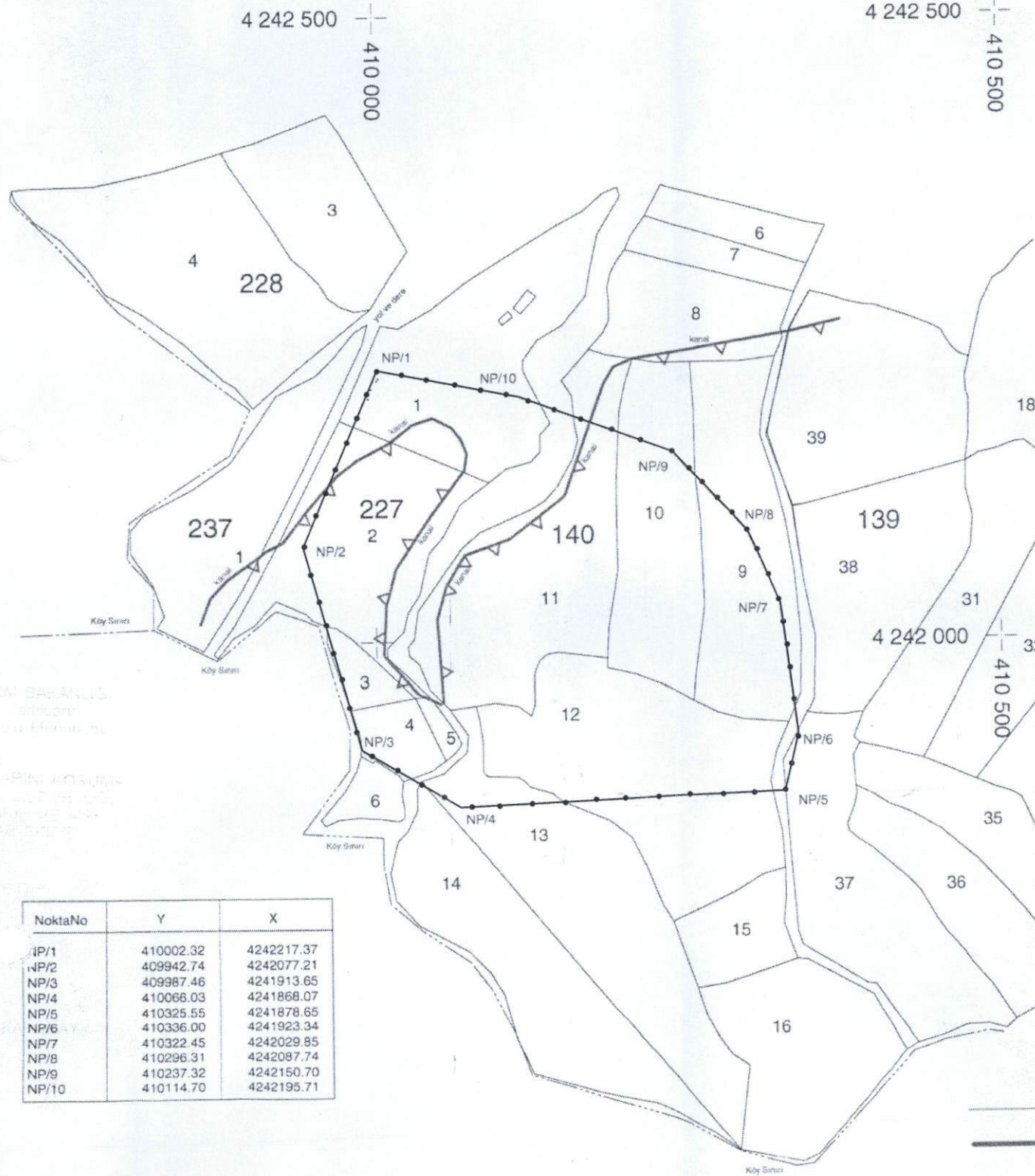

KÜLTÜR VE TURİZM BAKANLIĞI
Kütahya Kültür Varlıkları
Koruma Bölge Kurulu Müdürlüğü

KÜLTÜR VARLIKLARINI KORUMA
BÖLGE KURULU MÜDÜRLÜĞÜ
27/09/2016 TARİH VE 3496
SAYILI KARAR EKİDİR

NoktaNo	Y	X
NP/1	410002.32	4242217.37
NP/2	409942.74	4242077.21
NP/3	409987.46	4241913.65
NP/4	410068.03	4241868.07
NP/5	410325.55	4241878.65
NP/6	410336.00	4241923.34
NP/7	410322.45	4242029.85
NP/8	410296.31	4242087.74
NP/9	410237.32	4242150.70
NP/10	410114.70	4242195.71

T.C
KÜLTÜR VE TURİZM BAKANLIĞI
Kütahya Kültür Varlıkları
Koruma Bölge Kurulu Müdürlüğü

KÜTAHYA
KÜLTÜR VARLIKLARINI KORUMA
BÖLGE KURULU MÜDÜRLÜĞÜ
27/09/2016 TARİH VE 3496
SAYILI KARAR EKİDİR

Yılmaz ERGİ
Arkeolog

Mehmet Ali KARAKAYA
Müdür V.



KÜTAHYA KÜLTÜR VARLIKLARINI KORUMA BÖLGE KURULU'NUN 27/09/2016 TARİH VE 3496 SAYILI KARARI İLE TESCİLLENEN I.(BİRİNCİ) DERECE ARKEOLOJİK SİT İÇERİSİNDE KALAN PARSELLERİN LİSTESİ

SIRA NO	İLİ	İLÇESİ	KÖYÜ	PAFTA	ADA	PARSEL	ŞERH KONULACAK KISMI
1	Uşak	Eşme	Yeşilkavak	L21-B3	139	37	Bir Kısım
2	Uşak	Eşme	Yeşilkavak	L21-B3	140	9	Bir Kısım
3	Uşak	Eşme	Yeşilkavak	L21-B3	140	10	Büyük Bir Kısım
4	Uşak	Eşme	Yeşilkavak	L21-B3	140	11	Büyük Bir Kısım
5	Uşak	Eşme	Yeşilkavak	L21-B3	140	12	Büyük Bir Kısım
6	Uşak	Eşme	Yeşilkavak	L21-B3	140	13	Bir Kısım
7	Uşak	Eşme	Yeşilkavak	L21-B3	140	14	Bir Kısım
8	Uşak	Eşme	Yeşilkavak	L21-B3	227	1	Bir Kısım
9	Uşak	Eşme	Yeşilkavak	L21-B3	227	2	Büyük Bir Kısım
10	Uşak	Eşme	Yeşilkavak	L21-B3	227	3	Büyük Bir Kısım
11	Uşak	Eşme	Yeşilkavak	L21-B3	227	4	Büyük Bir Kısım
12	Uşak	Eşme	Yeşilkavak	L21-B3	227	5	Tamamı

T.C
KÜLTÜR VE TURİZM BAKANLIĞI
Kütahya Kültür Varlıklarını
Koruma Bölge Kurulu Müdürlüğü

KÜTAHYA
KÜLTÜR VARLIKLARINI KORUMA
BÖLGE KURULU MÜDÜRLÜĞÜ
27/09/2016 TARİH VE 3496
SAYILI KARAR EKİDİR

Yılmaz ERGİ
Arkeolog

