  
T.C.  
**KÜLTÜR VE TURİZM BAKANLIĞI**  
**İZMİR 2 NUMARALI KÜLTÜR VARLIKLARINI**  
**KORUMA BÖLGE KURULU**  
**KARAR**

TOPLANTI TARİHİ VE NO : 26.10.2016-299

35.02/1635

KARAR TARİHİ VE NO : 26.10.2016-7187

Toplantı Yeri  
İZMİR

İzmir İli Bergama İlçesi Koyuneli Mahallesi, Bergama İlçesi mülki hudutlarında bulunan, Kurul Müdürlüğü uzmanlarınca tespit edilen kültür varlığı özelliği taşıyan köprüye ilişkin 2863 sayılı Kanununun 7. Maddesi gereği İzmir 2 Numaralı Kültür Varlıklarını Koruma Bölge Kurulu Müdürlüğünün 18.08.2016 tarihli ve 2920 sayılı kurum görüşü yazısı, iletilen kurum görüşleri; Kurul Müdürlüğü uzmanlarınca hazırlanan 24.10.2016 tarihli ve 1043 sayı ile kayıtlı rapor okundu, ekleri incelendi, yapılan görüşmeler sonunda;

İzmir İli Bergama İlçesi Koyuneli Mahallesi Mülki Hudutlarında yer alan köprünün 2863 sayılı yasa kapsamında 1. (birinci) grup kültür varlığı olarak tescillenmesine, kadastral pafta üzerinde işaretlendiği şekli ile alanın (179 ada 1 parselin bir kısmı ve 151 ada 10 parselin bir kısmı) Kültür Varlığı Korunma Alanı olarak belirlenmesine, ekli tescil fişinin uygun olduğuna, söz konusu köprünün rölövesinin hazırlanarak Kurulumuza iletilmesine, karar verildi.



AVRUPA KONSEYİ	Doğal Ve Kültürel Varlıkları Koruma Envanteri D.K.C.K.E		KÜLTÜR VARLIĞI	Envanter No: 35.00.1.0-35.02/1635
TÜRKİYE	Kültür Varlıkları ve Müzeler Genel Müdürlüğü			Harita No:
İli: İZMİR	İlçesi: Bergama	Mahalle Köy: Koyuneli		
SOKAK :	Ada-Parsel 151 ada 10 parsel 179 ada 1 parsel (orman)		KORUMA DERECESESİ	1.Grup Yapı <b>X</b> 2.Grup Yapı
Adı: KÖPRÜ	Yaptıran: -	Yapan: -	Mimari Çağı: -	
	Yapım Tarihi: -	Kitabe: -	Vakfiye:-	

Genel Tanım: İki gözlü taşköprü.

Koruma Durumu	A İyi B Orta C Fena	Taşıyıcı	A B C	Diş Yapı	A B C	Üst Yapı	A B C	İç Yapı	A B C	Süsleme Elemanları	A B C	Rutubet	A B C	Yok İzi Var Önemli
---------------	---------------------------	----------	-------------	----------	-------------	----------	-------------	---------	-------------	--------------------	-------------	---------	-------------	-----------------------

Vaziyet planı:

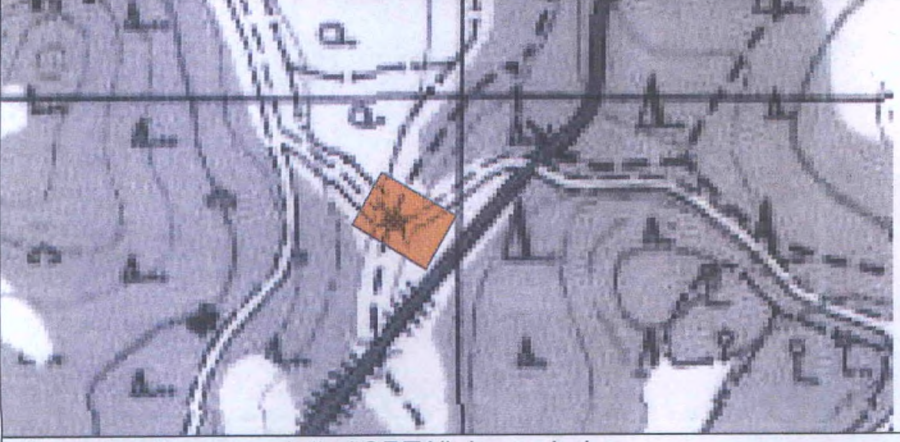

Fotoğraf

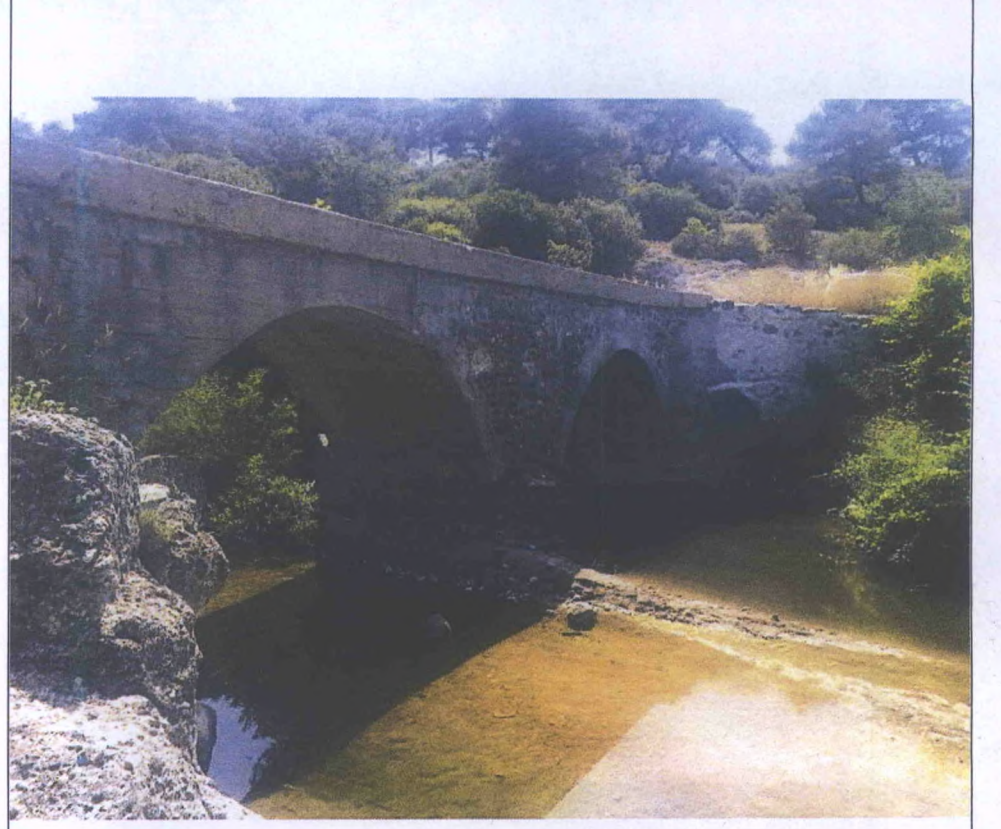

Gözlemler: Korunmuşluğu "ORTA" durumdadır.

Bugünkü Sahibi:	Maliye Hazinesi (Orman) -Özel Mülkiyet	Bakımından sorumlu olması gereken kuruluş:	Orman Genel Müdürlüğü, Bergama Belediyesi
-----------------	--	--	---

Yapılan Onarımlar: Köprünün özgününde olan her iki yana eğimli döşemesi düzlenmiş, köprünün döşemesi yaklaşık 1 m genişletilmiş ve beton dökülmüştür.

Ayrıntılı Tanım: İzmir İli, Bergama İlçesi, Koyuneli Mahallesi'nde yer alan köprü kuzeybatı-güneydoğu yönlüdür. Taş köprünün uzunluğu 21,50 m, kanat duvarı uzantılarıyla beraber 37,00 m, eni 3,30 m, yolun genişliği ise 3,60 m dir. İki açıklıklı olan, köprünün kemer yüksekliği ise ortalama 4,80 mdir. Köprü üzerinde yoğun olmayan taşıt trafiği sağlanabilmektedir. Köprü her iki yakada, sağlam kayalıklar üzerine; alt kotlarda ve kemer alın sırasında kaba yonu, tempan duvarı ve kemer iç yüzeyinde ise moloz taş olarak inşaa edilmiştir. Köprünün özgününde her iki yana doğru döşemesinin eğimli olduğu memba cephesinden anlaşılmaktadır. Sonrasında ise, araç geçişi için konforu artırmak amacıyla söz konusu eğimin düzleştirildiği anlaşılmaktadır. Memba cephesinde, söz konusu eğim hattında özgün korniş taşları bulunmaktadır. Köprü döşemesinin yaklaşık 1,00 m. Kadar genişletildiği de kemerlerin iç yüzeyinden anlaşılmaktadır.

→ devamı arka sayfadadır.

**Kaynakça:** -Karayolları 2. Bölge Müdürlüğü, Sanat Yapıları Başmühendisliğinin 05.10.2016 tarihli ve E.231737 sayılı yazı eki yerinde inceleme raporu  
-İzmir Büyükşehir Belediyesi, Tarihsel Çevre ve Kültür Varlıkları Müdürlüğü'nün 30.09.2016 tarihli ve 310-2166 sayılı yazısı eki yerinde inceleme raporu



Ekler:	
Rapor:	<b>X</b>
Fotoğraf:	<b>X</b>
Rölöve Proje:	
Restorasyon Projesi:	
Halihazır Harita:	
Kadastral durum:	<b>X</b>
Kroki:	
Kitabe:	

Teknik bilgiler:	Su	Elektrik	Isıtma	Kanalizasyon
Orijinal Kullanımı:	Köprü			
Bugünkü Kullanımı:	Köprü			
Önerilen Kullanımı:	Köprü			
Hazırlayanlar:	.../.../2016			
Özlem DEMİREL SÜNGÜ Şehir Plancısı (İMZA)				
Tolga KOPARAL Arkeolog (İMZA)				
Kontrol Eden:	Osman ARSLAN Müdür V. (İMZA)			
Kurul Onayı :				
Revizyon:				
Kurul Kararları:				

Hem memba hem mansap cephesinde üçgen selyaran bulunmaktadır. Köprünün giriş ve çıkışlarında özgün dere taşı döşemeye rastlanılmaktadır. Köprü döşemesi üzerine ise beton dökülmüş olduğu görülmektedir. Köprünün yok olan korkuluk taşlarının yerine, can ve mal güvenliğini sağlamak amacıyla; beton korkuluk yapılmış olduğu görülmektedir. Taş malzemelerin ve arasındaki derzlerin boşalmasından kaynaklı, tüm yüzeylere çimento ile müdahale edildiği görülmektedir. Orta ayağın temelleri ortaya çıkmış olup, köprü için tehlike arz etmektedir. Söz konusu kemer izdüşümünde göllenme ve kot farkı oluşmuştur. Köprünün kuzeybatı kesiminde deretaş döşeme mevcuttur.

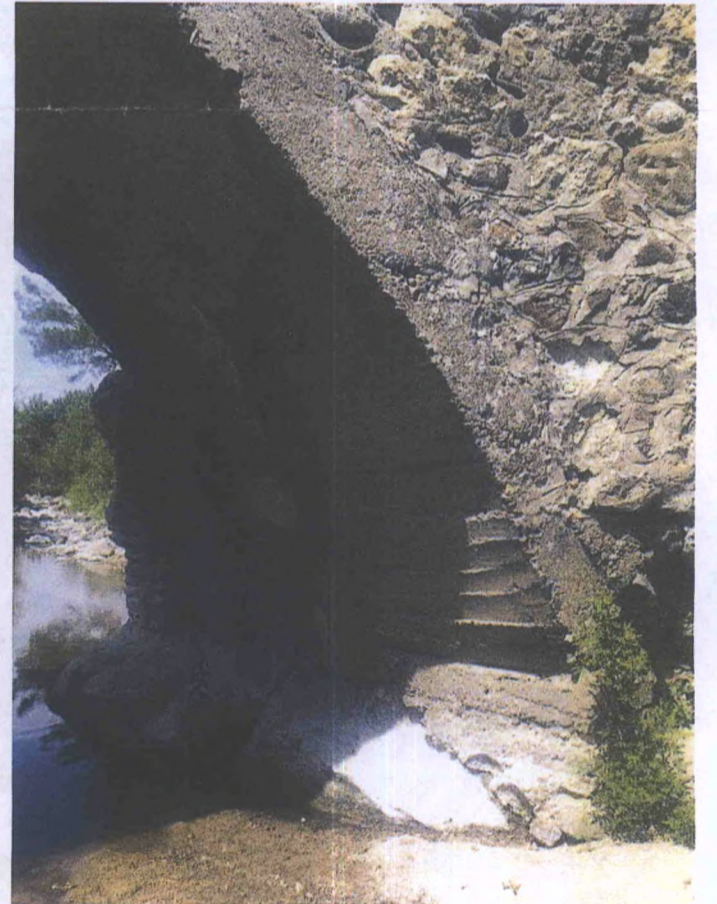

T.C.

KÜLTÜR VE TURİZM BAKANLIĞI

İzmir 2 Nolu Kültür Varlıklarını

Koruma Bölge Kurulu

Müdürlüğü

**İZMİR 2 NUMARALI  
KÜLTÜR VARLIKLARINI  
KORUMA BÖLGE KURULUNUN  
26.10.2016 TARİH VE 7187  
SAYILI KARARI EKİDİR**

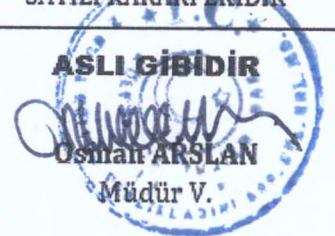

Özlem DEMİREL SÜNGÜ  
Şehir Plancısı